

Приложение № 1  
УТВЕРЖДЕНА  
постановлением администрации  
городского округа «Город Калининград»  
от «30» сентября 2022 г. № 872

**СХЕМА ТЕПЛОСНАБЖЕНИЯ  
ГОРОДСКОГО ОКРУГА "ГОРОД КАЛИНИНГРАД" ДО 2035 ГОДА  
(актуализация на 2023 год)**

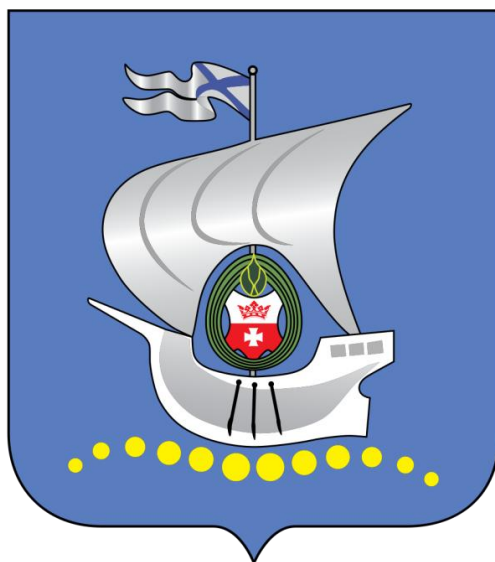

**Обосновывающие материалы**

**Приложение 1**

**Расчет посуточного потребления тепла потребителями**

**Приложение 2**

**Перечни жилых и нежилых помещений, на которых применяются  
источники индивидуального теплоснабжения**

## **СОСТАВ ПРОЕКТА**

### **Обосновывающие материалы к схеме теплоснабжения.**

Глава 1. Существующее положение в сфере производства, передачи и потребления тепловой энергии для целей теплоснабжения.

Часть 1. Функциональная структура теплоснабжения.

Часть 2. Источники тепловой энергии.

Часть 3. Тепловые сети, сооружения на них.

Часть 4. Зоны действия источников тепловой энергии.

Часть 5. Тепловые нагрузки потребителей тепловой энергии, групп потребителей тепловой энергии.

Часть 6. Балансы тепловой мощности и тепловой нагрузки.

Часть 7. Балансы теплоносителя.

Часть 8. Топливные балансы источников тепловой энергии и система обеспечения топливом.

Часть 9. Надежность теплоснабжения.

Часть 10. Техничко-экономические показатели теплоснабжающих и теплосетевых организаций.

Часть 11. Цены (тарифы) в сфере теплоснабжения.

Часть 12. Описание существующих технических и технологических проблем в системах теплоснабжения.

Часть 13. Экологическая безопасность теплоснабжения.

Глава 2. Существующее и перспективное потребление тепловой энергии на цели теплоснабжения.

Глава 3. Электронная модель системы теплоснабжения.

Глава 4. Существующие и перспективные балансы тепловой мощности источников тепловой энергии и тепловой нагрузки потребителей.

Глава 5. Мастер-план развития систем теплоснабжения.

Глава 6. Существующие и перспективные балансы производительности водоподготовительных установок и максимального потребления теплоносителя теплопотребляющими установками потребителей, в том числе в аварийных режимах.

Глава 7. Предложения по строительству, реконструкции, техническому перевооружению и (или) модернизации источников тепловой энергии.

Глава 8. Предложения по строительству, реконструкции и (или) модернизации тепловых сетей.

Глава 9. Предложения по переводу открытых систем теплоснабжения (горячего водоснабжения) в закрытые системы горячего водоснабжения.

Глава 10. Перспективные топливные балансы.

Глава 11. Оценка надежности теплоснабжения.

Глава 12. Обоснование инвестиций в строительство, реконструкцию, техническое перевооружение и (или) модернизацию.

Глава 13. Индикаторы развития систем теплоснабжения.

Глава 14. Ценовые (тарифные) последствия.

Глава 15. Реестр единых теплоснабжающих организаций.

Глава 16. Реестр мероприятий схемы теплоснабжения.

Глава 17. Замечания и предложения к проекту схемы теплоснабжения.

Глава 18. Сводный том изменений, выполненных в доработанной и (или) актуализированной схеме теплоснабжения.

Глава 19. Оценка экологической безопасности теплоснабжения.

Глава 20. Оценка экономической эффективности мероприятий по переводу открытых систем теплоснабжения (горячего водоснабжения), отдельных участков таких систем на закрытые системы горячего водоснабжения.

### **Схема теплоснабжения.**

Раздел 1. Показатели существующего и перспективного спроса на тепловую энергию (мощность) и теплоноситель в установленных границах территории города федерального значения.

Раздел 2. Существующие и перспективные балансы тепловой мощности источников тепловой энергии и тепловой нагрузки потребителей.

Раздел 3. Существующие и перспективные балансы теплоносителя.

Раздел 4. Основные положения мастер-плана развития систем теплоснабжения.

Раздел 5. Предложения по строительству, реконструкции и техническому перевооружению источников тепловой энергии.

Раздел 6. Предложения по строительству и реконструкции тепловых сетей.

Раздел 7. Предложения по переводу открытых систем теплоснабжения (горячего водоснабжения) в закрытые системы горячего водоснабжения.

Раздел 8. Перспективные топливные балансы.

Раздел 9. Инвестиции в строительство, реконструкцию и техническое перевооружение.

Раздел 10. Решение об определении единой теплоснабжающей организации (организаций).

Раздел 11. Решения о распределении тепловой нагрузки между источниками тепловой энергии.

Раздел 12. Решения по бесхозным тепловым сетям.

Раздел 13. Синхронизация схемы теплоснабжения со схемой газоснабжения и газификации субъекта Российской Федерации и (или) поселения, схемой и программой развития электроэнергетики, а также со схемой водоснабжения и водоотведения поселения, городского округа, города федерального значения.

Раздел 14. Индикаторы развития систем теплоснабжения поселения, городского округа, города федерального значения.

Раздел 15. Ценовые (тарифные) последствия.

Раздел 16. Обеспечение экологической безопасности теплоснабжения.

## СОДЕРЖАНИЕ

СОСТАВ ПРОЕКТА.....	2
СОДЕРЖАНИЕ .....	4
ОПРЕДЕЛЕНИЯ.....	8
СОКРАЩЕНИЯ .....	10
Приложение 1. Описание значений расчетных тепловых нагрузок потребителей.....	12
1.1. Потребитель по адресу ул. Красная д.105 (МАДОУ Детский сад № 47) .....	12
1.2. Потребитель по адресу ул. Чекистов д.10 (Детский сад № 127 МАДОУ ЦРР).....	12
1.3. Потребитель по адресу ул. Алданская д.8.....	13
1.4. Потребитель по адресу ул. Пролетарская д.64 (Детский сад №101 МАДОУ ЦРР) .....	13
1.5. Потребитель по адресу ул. Генерала Соммера д.27А (Детский сад №101 МАДОУ ЦРР).....	14
1.6. Потребитель по адресу пр-кт. Ленинский д.155 (МАУК КТК "Дом искусств") .....	14
1.7. Потребитель по адресу ул. Богдана Хмельницкого д.84 (новый корпус) .....	15
1.8. Потребитель по адресу ул. Богдана Хмельницкого д.84 (старый корпус).....	15
1.9. Потребитель по адресу ул. Багратиона д.135 (Детский сад №104).....	16
1.10. Потребитель по адресу ул. Серпуховская д.29 (Детский сад №104).....	16
1.11. Потребитель по адресу ул. Дрожжевая д.3 (Детский сад №131).....	17
1.12. Потребитель по адресу ул. Судостроительная д.23 (Детский сад №90 МАДОУ) .....	17
1.13. Потребитель по адресу ул. Иванникова д.6 (Гимназия №32, МАОУ).....	18
1.14. Потребитель по адресу ул. Тюленина д.2 (Гимназия №32, МАОУ) .....	18
1.15. Потребитель по адресу ул. У. Громовой д.6 (Школа №6) .....	19
1.16. Потребитель по адресу ул. Можайская д.65-67 .....	19
1.17. Потребитель по адресу пр. Московский д.39 .....	20
1.18. Потребитель по адресу ул. Новый вал д.23 (Гимназия 22).....	20
1.19. Потребитель по адресу ул. Солнечный бульвар д.5 .....	21
1.20. Потребитель по адресу ул. Октябрьская д.79 (МБУ "САТО").....	21
1.21. Потребитель по адресу ул. Октябрьская д.81 (МБУ "САТО").....	22
1.22. Потребитель по адресу пл. Победы д.1 (МБУ "САТО") .....	22
1.23. Потребитель по адресу пр-кт. Советский, д.103А (МБУ "САТО").....	23
1.24. Потребитель по адресу ул. Фрунзе д.71 (МБУ "САТО") .....	23
1.25. Потребитель по адресу ул. Чайковского д.52 (МБУ "САТО") .....	24
1.26. Потребитель по адресу ул. Кропоткина д.8-10 (МАОУ Гимназия №1) .....	24
1.27. Потребитель по адресу ул. Чернышевского д.49-51 (МАОУ Гимназия №1) .....	25
1.28. Потребитель по адресу ул. Летняя д.48 (МАОУ СОШ с УИОП).....	25
1.29. Потребитель по адресу ул. Школьная д.2 (СОШ №46) .....	26
1.30. Потребитель по адресу ул. Куйбышева д.15 (Школа №33).....	26
1.31. Потребитель по адресу ул. Невского д.32 (Школа №33).....	27
1.32. Потребитель по адресу ул. Белгородская д.7-7А (Детский сад №50) .....	27
1.33. Потребитель по адресу ул. Зеленая д.40 (Детский сад №50).....	28
1.34. Потребитель по адресу ул. Новый вал д.50 (Детский сад №107).....	28
1.35. Потребитель по адресу ул. Парусная д.30 (Детский сад №107).....	29
1.36. Потребитель по адресу пер. Грига д.1 (Детский сад №98) .....	29
1.37. Потребитель по адресу ул. Лилии Иванихиной д.7 (Детский сад №83) .....	30
1.38. Потребитель по адресу ул. Куприна д.17 (Детский сад №133) .....	30
1.39. Потребитель по адресу ул. Войнич д.2 (Детский сад №119) .....	31
1.40. Потребитель по адресу ул. Репина д.54 (Детский сад №119) .....	31
1.41. Потребитель по адресу ул. Вагнера д.24 (Детский сад №87) .....	32
1.42. Потребитель по адресу ул. Пролетарская д.5а (Детский сад №87) .....	32
1.43. Потребитель по адресу ул. Университетская д.13 (Детский сад №87) .....	33
1.44. Потребитель по адресу ул. Киевская д.101а (Детский сад №53).....	33
1.45. Потребитель по адресу ул. Кирова д.22 (Детский сад №95).....	34
1.46. Потребитель по адресу ул. Комсомольская д.29 (Детский сад №10).....	34
1.47. Потребитель по адресу ул. Полковника Ефремова д.10 (Центр творческого развития).....	35



1.48. Потребитель по адресу ул. Трамвайный д.13 (Детский сад №26).....	35
1.49. Потребитель по адресу ул. Суворова д.35 (Школа №28, МАОУ СОШ) .....	36
1.50. Потребитель по адресу ул. Суворова д.139 (Школа №28, МАОУ СОШ) .....	36
1.51. Потребитель по адресу ул. Чаадаева д.4 (Школа №28, МАОУ СОШ (Д/с №32)).....	37
1.52. Потребитель по адресу ул. В. Фермора д.1 (Детский сад №56) .....	37
1.53. Потребитель по адресу ул. В. Фермора д.6а (Детский сад №56) .....	38
1.54. Потребитель по адресу пр-кт. Московский д.98 (МАУ СЮТ).....	38
1.55. Потребитель по адресу ул. П. Морозова д.7а (МАДОУ Детский сад №78 3 корпус) .....	39
1.56. Потребитель по адресу ул. Книжная д.1а (МАДОУ Детский сад №78 1 корпус).....	39
1.57. Потребитель по адресу ул. Камская д.2г (МАДОУ Детский сад №78).....	40
1.58. Потребитель по адресу пр-кт. Победы д.82 (Детский сад №79) .....	40
1.59. Потребитель по адресу ул. Мусорского д.74 (МУП Чистота) .....	41
1.60. Потребитель по адресу ул. Заводская д.5 .....	41
1.61. Потребитель по адресу ул. Князева д.3 .....	42
1.62. Потребитель по адресу ул. Пугачева д.26а .....	42
1.63. Потребитель по адресу пр-кт. Мира д.28 (МАУ ДО ДХШ) .....	43
1.64. Потребитель по адресу ул. Красная д.109 (Школа спортивных единоборств).....	43
1.65. Потребитель по адресу ул. Потемкина д.18 (МАУ СШОР по силовым видам спорта) ...	44
1.66. Потребитель по адресу ул. Космонавта Леонова д.35Б (Гидротехник).....	44
1.67. Потребитель по адресу ул. Сергеева д.10 .....	45
1.68. Потребитель по адресу ул. Комсомольская д.3 .....	45
1.69. Потребитель по адресу ул. Молодежная д.3 (ДЮЦ) .....	46
1.70. Потребитель по адресу пер. Трамвайный д.52 (Детский сад №46).....	46
1.71. Потребитель по адресу ул. Дрожжевая д.1 (Школа №29 МАОУ СОШ) .....	47
1.72. Потребитель по адресу ул. Борисовский Бульвар д.15.....	47
1.73. Потребитель по адресу ул. Емельянова д.312 .....	48
1.74. Потребитель по адресу ул. Левитана д.37 .....	48
1.75. Потребитель по адресу ул. Каштановая аллея д.141 (МАУ ШИЛИ) .....	49
1.76. Потребитель по адресу ул. Тельмана д.13 (МАДОУ Детский сад №23).....	49
1.77. Потребитель по адресу ул. Тельмана д.15 (МАДОУ Детский сад №23).....	50
1.78. Потребитель по адресу ул. Коммунистическая д.61а (МАДОУ Детский сад №114) .....	50
1.79. Потребитель по адресу ул. Менделеева д.13 (МАОУ СОШ школа №19).....	51
1.80. Потребитель по адресу ул. Тенисная аллея д.38б (МАОУ СОШ школа №19).....	51
1.81. Потребитель по адресу ул. Нарвская д.78 (Детский сад №134) .....	52
1.82. Потребитель по адресу ул. Сибирякова д.46.....	52
1.83. Потребитель по адресу ул. Багратиона, д. 107А (МАОУ СОШ № 16).....	53
1.84. Потребитель по адресу ул.Заводская, д. 27Б (МАОУ СОШ № 48) .....	53
1.85. Потребитель по адресу бульвар Л. Шевцовой, д. 49 (МАДОУ ЦРР ДС № 43).....	54
1.86. Потребитель по адресу Калужский переулок, д. 7 (МАДОУ ЦРР ДС № 102).....	54
1.87. Потребитель по адресу ул. Громовой, д. 67 (МАДОУ ЦРР ДС № 136).....	55
1.88. Потребитель по адресу ул. Карамзина, д. 11 (МАДОУ ЦРР ДС № 136).....	55
1.89. Потребитель по адресу ул. К. Маркса, д. 65 (МАОУ СОШ № 4).....	56
1.90. Потребитель по адресу ул. Литовский Вал, д. 103А (МАДОУ ЦРР ДС № 121).....	56
1.91. Потребитель по адресу ул. Колпакова, д. 2 (Московский ДЮЦ) .....	57
1.92. Потребитель по адресу ул. Горького, д. 113 (МАУ ДО им. Ф. Шопена) .....	57
1.93. Потребитель по адресу Каштановая аллея, д. 16 (МАДОУ ЦРР ДС № 27) .....	57
1.94. Потребитель по адресу проспект Победы, д. 24 (МАДОУ ЦРР ДС № 27).....	59
1.95. Потребитель по адресу ул. Согласия, д. 32 (МАДОУ ДС № 59, 1 корпус).....	59
1.96. Потребитель по адресу ул. Согласия, д. 32 (МАДОУ ДС № 59, 2 корпус).....	60
1.97. Потребитель по адресу ул. Ракитная, д. 1 (МАДОУ ДС № 36).....	60
1.98. Потребитель по адресу ул. Баграмяна, д. 34 (МАОУ лицей № 35).....	61
1.99. Потребитель по адресу ул. Гавриленко, д. 1 (МАУК ДК «Чкаловский») .....	61
1.100. Потребитель по адресу ул. Тельмана, д. 41А (МБДОУ ДС № 16) .....	62
1.101. Потребитель по адресу Каштановая аллея, д. 147 (МАОУ СОШ № 50).....	62

1.102. Потребитель по адресу Каштановая аллея, д. 174 (МАДОУ ДС № 20).....	63
1.103. Потребитель по адресу ул. Пионерская, д. 9 (МАОУ СОШ № 24) .....	63
1.104. Потребитель по адресу ул. Зои Космодемьянской, д. 26 (МАОУ СОШ № 5) .....	64
1.105. Потребитель по адресу ул. Шиллера, д. 4 (МАДОУ ДС № 44).....	64
1.106. Потребитель по адресу ул. Ю. Маточкина, д. 4 (МАОУ гимназия № 40) .....	65
1.107. Потребитель по адресу ул. Гайдара, д. 43 (МАДОУ ДС № 109) .....	65
1.108. Потребитель по адресу ул. Клиническая, д. 23 (МАДОУ ДС № 135) .....	66
1.109. Потребитель по адресу ул. Дзержинского, д. 131 (МАОУ СОШ № 15) .....	66
1.110. Потребитель по адресу ул. Дзержинского, д. 163, лит. А (МАОУ СОШ № 15) .....	67
1.111. Потребитель по адресу ул. Дзержинского, д. 163, лит. Б (МАОУ СОШ № 15) .....	67
1.112. Потребитель по адресу ул. Дзержинского, д. 163, лит. В (МАОУ СОШ № 15) .....	68
1.113. Потребитель по адресу ул. Дзержинского, д. 163, лит. Г (МАОУ СОШ № 15).....	68
1.114. Потребитель по адресу ул. Восточная, д. 18 (ДМШ им. М.И. Глинки) .....	69
1.115. Потребитель по адресу ул. Некрасова, д. 16 (ДМШ им. Э. Т. А. Гофмана).....	69
1.116. Потребитель по адресу ул. Тельмана, д. 48 (ДМШ им. Э. Т. А. Гофмана) .....	70
1.117. Потребитель по адресу ул. Тельмана, д. 48 (ДМШ им. Р. М. Глиэра) .....	70
1.118. Потребитель по адресу ул. Сергеева, д. 59 (Школа олимпийского резерва №10) .....	71
1.119. Потребитель по адресу ул. Беланова, д. 91А (МАДОУ ДС № 51).....	72
1.120. Потребитель по адресу ул. Гавриленко, д. 3 (МАДОУ ДС № 51).....	72
1.121. Потребитель по адресу ул. Габайдулина, д. 1 (МАДОУ ДС № 51) .....	73
1.122. Потребитель по адресу ул. Комсомольская, д. 4 (МАОУ лицей № 18).....	73
1.123. Потребитель по адресу ул. Красная, д. 105 (МАДОУ ДС № 47) .....	74
1.124. Потребитель по адресу ул. Чекистов, д. 10 (МАДОУ ЦРР ДС № 127).....	74
1.125. Потребитель по адресу ул. Алданская, д. 8 (МАДОУ ЦРР ДС № 128) .....	75
1.126. Потребитель по адресу ул. Карташева, д. 111 (МУК ДК «Машиностроитель») .....	75
1.127. Потребитель по адресу ул. Нарвская, д. 117 (МАДОУ ДС № 55).....	76
1.128. Потребитель по адресу ул. Маршала Борзова, д. 95 (МАДОУ ЦРР ДС № 122) .....	76
1.129. Потребитель по адресу ул. Багратиона, д. 135 (МАДОУ ДС № 104) .....	77
1.130. Потребитель по адресу ул. Серпуховская, д. 29 (МАДОУ ДС № 104) .....	77
1.131. Потребитель по адресу ул. Донского Дмитрия, д. 9 (МАДОУ ДС № 100).....	78
1.132. Потребитель по адресу Ленинградский проспект, д. 18а (МАДОУ ДС № 111).....	78
1.133. Потребитель по адресу Сергея Тюленина, д. 4 (МАДОУ ДС № 31).....	79
1.134. Потребитель по адресу ул. Емельянова, д. 156 (МАОУ СОШ № 26).....	79
1.135. Потребитель по адресу ул. Богдана Хмельницкого, д. 14 (МАДОУ ЦРР ДС № 70).....	80
1.136. Потребитель по адресу ул. Эпроновская, д. 31 (МАУ ДО ДШИ им. П. И. Чайковского) .....	80
1.137. Потребитель по адресу проспект Мира, д. 26 (МАУК Калининградский зоопарк).....	81
1.138. Потребитель по адресу ул. Серпуховская, д. 26 (МАДОУ ЦРР ДС № 19).....	81
1.139. Потребитель по адресу ул. Гражданская, д. 11 (МАДОУ ЦРР ДС № 24) .....	82
1.140. Потребитель по адресу ул. Серпуховская, д. 28 (МАОУ лицей № 17) .....	82
1.141. Потребитель по адресу ул. Фрунзе, д. 46 (МАОУ СОШ № 25).....	83
1.142. Потребитель по адресу ул. Вагнера, д. 51 (МАОУ лицей № 23).....	83
1.143. Потребитель по адресу ул. Свердлова, д. 27 (МАОУ СОШ № 13).....	84
1.144. Потребитель по адресу ул. Менделеева, д. 18 (МАДОУ ЦРР ДС № 2) .....	84
1.145. Потребитель по адресу ул. Пролетарская, д. 66А (МАОУ СОШ № 31) .....	85
1.146. Потребитель по адресу Советский проспект, д. 40 (МАОУ СОШ № 43).....	85
1.147. Потребитель по адресу ул. Радищева, д. 81 (МБОУ СОШ № 14).....	86
1.148. Потребитель по адресу ул. Калужская, д. 10А (МАДОУ ДС № 52) .....	86
1.149. Потребитель по адресу ул. Богдана Хмельницкого, д. 115 (МАОУ СОШ № 12) .....	87
1.150. Потребитель по адресу ул. Свободная, д. 34 (МАДОУ ДС № 1).....	87
1.151. Потребитель по адресу ул. Бассейная, д. 40 (МАОУ СОШ № 21) .....	88
1.152. Потребитель по адресу Московский проспект, д. 98А (МАОУ СОШ № 36) .....	88
1.153. Потребитель по адресу ул. Пролетарская, д. 80А (МАДОУ ЦРР ДС № 105) .....	89
1.154. Потребитель по адресу ул. Заводская, д. 18А (МАДОУ ДС № 99).....	89

1.155. Потребитель по адресу Большевистский переулок, д. 2-6 (МАДОУ ЦРР ДС № 40).....	90
1.156. Потребитель по адресу ул. Березовая, д. 2 (МАОУ СОШ № 39) .....	90
1.157. Потребитель по адресу ул. 1812-го года, д. 69 (МАДОУ ЦРР ДС № 94) .....	91
1.158. Потребитель по адресу ул. Войнич, д. 1 (МАОУ СОШ № 10).....	91
1.159. Потребитель по адресу ул. Горького, д. 36А (МАДОУ ЦРР ДС № 116).....	92
1.160. Потребитель по адресу ул. Барклая де Толли, д. 17 (МАОУ СОШ № 8).....	92
1.161. Потребитель по адресу ул. Батальная, д. 71А (МАДОУ ЦРР ДС № 130).....	93
1.162. Потребитель по адресу ул. Ладожская, д. 1 (МАДОУ ЦРР ДС № 76).....	93
1.163. Потребитель по адресу ул. Молодежная, д. 7 (МАОУ СОШ № 44).....	94
1.164. Потребитель по адресу ул. Горького, д. 66 (МАОУ СОШ № 7) .....	94
1.165. Потребитель по адресу ул. Горького, д. 66 (МАОУ СОШ № 7) .....	95
1.166. Потребитель по адресу ул. Ладожская, д. 1 (МАДОУ ЦРР ДС № 53).....	95
1.167. Потребитель по адресу ул. Артиллерийская, д. 72 (МАДОУ ДС № 125).....	96
1.168. Потребитель по адресу ул. Дрожжевая, д. 1 (МАДОУ ДС № 125) .....	96
1.169. Потребитель по адресу ул. Машиностроительная, д. 66 (МАОУ СОШ № 29).....	97
1.170. Потребитель по адресу ул. Карамзина, д. 8 (МАДОУ ДС № 57) .....	97
1.171. Потребитель по адресу ул. Карамзина, д. 35 (МАДОУ ДС № 57) .....	98
1.172. Потребитель по адресу ул. Черниговская, д. 6 (МАДОУ ДС № 6) .....	98
1.173. Потребитель по адресу ул. Черниговская, д. 8-10 (МАДОУ ДС № 6) .....	99
1.174. Потребитель по адресу ул. Лилии Иванихиной, д. 9 (МАОУ СОШ № 56).....	99
1.175. Потребитель по адресу ул. Карамзина, д. 6 (МАОУ СОШ № 56).....	100
1.176. Потребитель по адресу ул. Баграмяна, д. 2 (Дворец спорта «Юность» (бассейн)) ...	100
1.177. Потребитель по адресу ул. Баграмяна, д. 2 (Дворец спорта «Юность» (манеж)).....	101
1.178. Потребитель по адресу ул. Кирова, д. 28 (МАОУ лицей № 49).....	101
1.179. Потребитель по адресу ул. Кирова, д. 28 (МАОУ лицей № 49).....	102
1.180. Потребитель по адресу ул. Комсомольская, д. 67 (МАОУ лицей № 49).....	102
1.181. Потребитель по адресу ул. Комсомольская, д. 7 (МАДОУ ДС № 22) .....	103
1.182. Потребитель по адресу ул. Комсомольская, д. 16 (МАДОУ ДС № 22) .....	103
1.183. Потребитель по адресу ул. Богдана Хмельницкого, д. 12 (МАДОУ ДС № 113) .....	104
1.184. Потребитель по адресу ул. Гостинная, д. 9 (МАДОУ ДС № 71).....	104
1.185. Потребитель по адресу ул. Зеленая, д. 18 (МАОУ СОШ № 38 корпус 1).....	105
1.186. Потребитель по адресу ул. Зеленая, д. 45 (МАОУ СОШ № 38 корпус 2).....	105
Приложение 2. Перечни жилых и нежилых помещений, в которых на момент настоящей актуализации Схемы ТС ГО "Город Калининград" применяются источники индивидуального теплоснабжения» .....	106

## ОПРЕДЕЛЕНИЯ

В настоящей главе применяют следующие термины с соответствующими определениями.

Термины	Определения
Теплоснабжение	Обеспечение потребителей тепловой энергии тепловой энергией, теплоносителем, в том числе поддержание мощности.
Система теплоснабжения	Совокупность источников тепловой энергии и теплопотребляющих установок, технологически соединенных тепловыми сетями.
Схема теплоснабжения	Документ, содержащий предпроектные материалы по обоснованию эффективного и безопасного функционирования системы теплоснабжения, ее развития с учетом правового регулирования в области энергосбережения и повышения энергетической эффективности
Источник тепловой энергии	Устройство, предназначенное для производства тепловой энергии
Тепловая сеть	Совокупность устройств (включая центральные тепловые пункты, насосные станции), предназначенных для передачи тепловой энергии, теплоносителя от источников тепловой энергии до теплопотребляющих установок.
Потребитель топлива (далее потребитель)	Лицо, приобретающее топливо для использования на, принадлежащих ему на праве собственности или ином законном основании, топливопотребляющих установках
Теплоснабжающая организация	Организация, осуществляющая продажу потребителям и (или) теплоснабжающим организациям произведенных или приобретенных тепловой энергии (мощности), теплоносителя и владеющая на праве собственности или ином законном основании источниками тепловой энергии и (или) тепловыми сетями в системе теплоснабжения, посредством которой осуществляется теплоснабжение потребителей тепловой энергии (данное положение применяется к регулированию сходных отношений с участием индивидуальных предпринимателей).
Теплосетевая организация	Организация, оказывающая услуги по передаче тепловой энергии (данное положение применяется к регулированию сходных отношений с участием индивидуальных предпринимателей).
Зона действия системы теплоснабжения	Территория городского округа или ее часть, границы которой устанавливаются по наиболее удаленным точкам подключения потребителей к тепловым сетям, входящим в систему теплоснабжения.
Котельно-печное топливо	Любое топливо, которое используется организацией, кроме моторного топлива
Коэффициент использования тепла топлива	Коэффициент, который определяет эффективность преобразования внутренней энергии углеродного топлива в электрическую и тепловую энергию при сжигании топлива в котлах ТЭС
Установленная мощность источника тепловой энергии	Сумма номинальных тепловых мощностей всего принятого по акту ввода в эксплуатацию оборудования, предназначенного для отпуска тепловой энергии потребителям на собственные и хозяйственные нужды
Располагаемая мощность источника тепловой энергии	Величина, равная установленной мощности источника тепловой энергии за вычетом объемов мощности, не реализуемой по техническим причинам, в том числе по причине снижения тепловой мощности оборудования в результате эксплуатации на продленном техническом ресурсе (снижение параметров пара перед турбиной, отсутствие рециркуляции в пиковых водогрейных котлоагрегатах и др.)
Мощность источника тепловой энергии нетто	Величина, равная располагаемой мощности источника тепловой энергии за вычетом тепловой нагрузки на собственные и хозяйственные нужды
Топливо-энергетический баланс	Документ, содержащий взаимосвязанные показатели количественного соответствия поставок энергетических ресурсов на территорию субъекта Российской Федерации или муниципального образования и их потребления, устанавливающий распределение энергетических ресурсов между

Термины	Определения
	системами теплоснабжения, потребителями, группами потребителей и позволяющий определить эффективность использования энергетических ресурсов
Комбинированная выработка электрической и тепловой энергии	Режим работы теплоэлектростанций, при котором производство электрической энергии непосредственно связано с одновременным производством тепловой энергии
Неснижаемый нормативный запас топлива	Запас топлива, создаваемый на электростанциях и котельных организаций электроэнергетики для поддержания плюсовых температур в главном корпусе, вспомогательных зданиях и сооружениях в режиме "выживания" с минимальной расчетной электрической и тепловой нагрузкой по условиям самого холодного месяца года
Нормативный эксплуатационный запас топлива	Запас топлива, необходимый для надежной и стабильной работы электростанций и котельных, обеспечивающий плановую выработку электрической и (или) тепловой энергии
Общий нормативный запас основного и резервного видов топлива	Общий нормативный запас основного и резервного видов топлива, определяемый по сумме объемов неснижаемого нормативного запаса топлива и нормативного эксплуатационного запаса топлива
Условное топливо	Принятая при расчетах единица учета органического топлива, которая используется для счисления полезного действия различных видов топлива в их суммарном учете
Энергетический ресурс	Носитель энергии, энергия которого используется или может быть использована при осуществлении хозяйственной и иной деятельности, а также вид энергии (атомная, тепловая, электрическая, электромагнитная энергия или другой вид энергии)
Элемент территориального деления	Территория городского округа или ее часть, установленная по границам административно-территориальных единиц.
Расчетный элемент территориального деления	Территория городского округа или ее часть, принятая для целей разработки схемы теплоснабжения в неизменяемых границах на весь срок действия схемы теплоснабжения.
Технологическая зона	Единица укрупненного деления территории города по зонально-технологическому принципу, объединяющая несколько тепловых районов или совпадающая с границами теплового района.
Тепловой район	Единица территориального деления, в границах которой осуществляются технологические процессы производства, передачи и потребления тепловой энергии.
Централизованное теплоснабжение	Теплоснабжение потребителей от источников тепла через общую тепловую сеть.

## СОКРАЩЕНИЯ

В настоящей главе применяют следующие сокращения:

ВК – водогрейный котел;

ПВК – пиковая водогрейная котельная;

ПГУ – парогазовая установка;

ПСГ, ПСВ – подогреватель сетевой воды;

РОУ – редукционно-охладительная установка;

РСО – ресурсоснабжающая организация;

СН – собственные нужды;

ХН – хозяйственные нужды;

ТСЖ – товарищество собственников жилья;

ТСО – теплоснабжающая организация;

ТС – тепловые сети;

ТФУ – теплофикационная установка;

ТЭ – тепловая энергия;

ТЭК – топливно-энергетический комплекс;

ГВС – горячее водоснабжение;

ЕТО – единая теплоснабжающая организация;

ЖСК – жилищно-строительный кооператив;

ОИЭК – организации инженерно-энергетического комплекса;

МУП – муниципальное унитарное предприятие;

ЕГСТ – единая газотранспортная система;

КС – компрессорная станция;

МГ – магистральный газопровод;

АО – акционерное общество;

ОЗНТ – общий нормативный запас основного и резервного видов топлива;

ООО – общество с ограниченной ответственностью;

ННЗТ – неснижаемый нормативный запас топлива;

НЭЗТ – нормативный эксплуатационный запас топлива;

ПХГ – подземное хранилище газа;

РТХ – резервное топливное хозяйство;

ТЭБ - топливно-энергетический баланс;

ТЭР – топливно-энергетические ресурсы;

ТЭС – тепловая электростанция;

ТЭЦ – теплоэлектроцентраль;

УРУТ – удельный расход условного топлива;

ФГБУ «ЦЖКУ» Минобороны России – федеральное государственное бюджетное учреждение "Центральное жилищно-коммунальное управление" министерства обороны;

ЭС – электростанция;

ЭЭ – электрическая энергия;

ОАО «РЖД» – открытое акционерное общество «Российские железные дороги».

## Приложение 1. Описание значений расчетных тепловых нагрузок потребителей

### 1.1. Потребитель по адресу ул. Красная д.105 (МАДОУ Детский сад № 47)



Рис. 1.1. График фактического посуточного потребления тепла по адресу ул. Красная д.105 (МАДОУ Детский сад № 47)

### 1.2. Потребитель по адресу ул. Чекистов д.10 (Детский сад № 127 МАДОУ ЦРР)



Рис. 1.2. График фактического посуточного потребления тепла по адресу ул. Чекистов д.10 (Детский сад № 127 МАДОУ ЦРР)

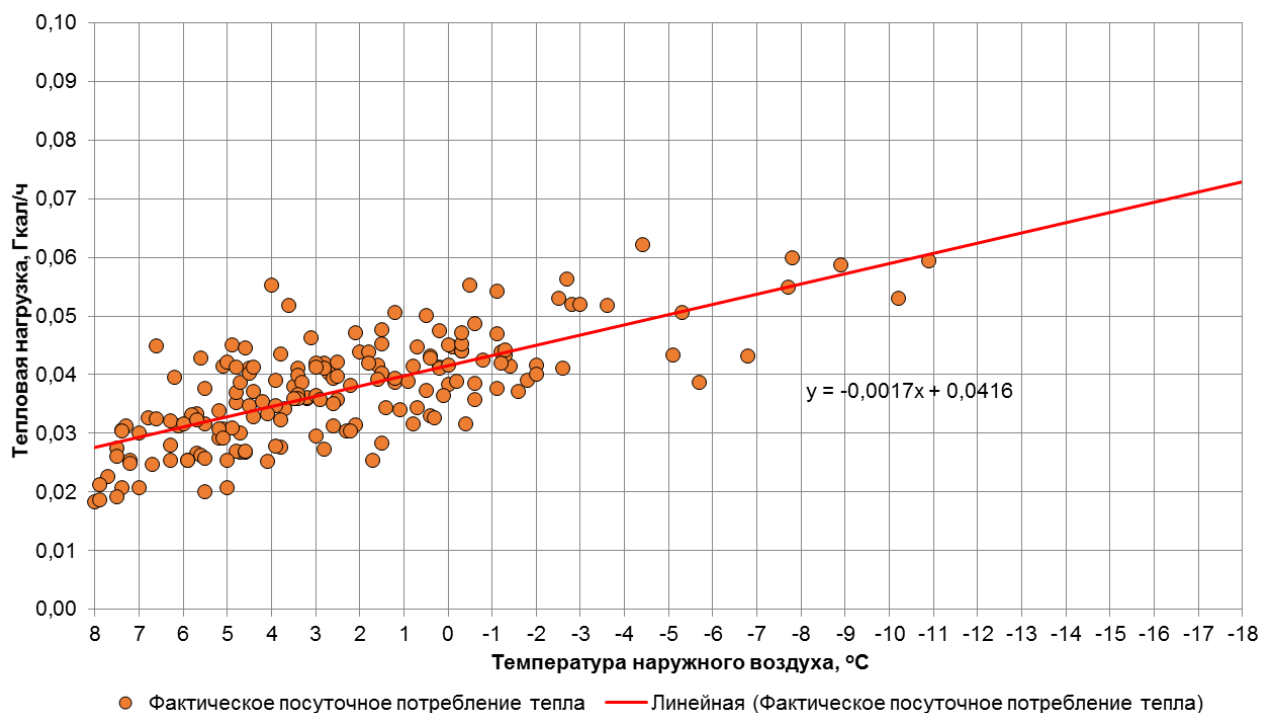

### 1.3. Потребитель по адресу ул. Алданская д.8

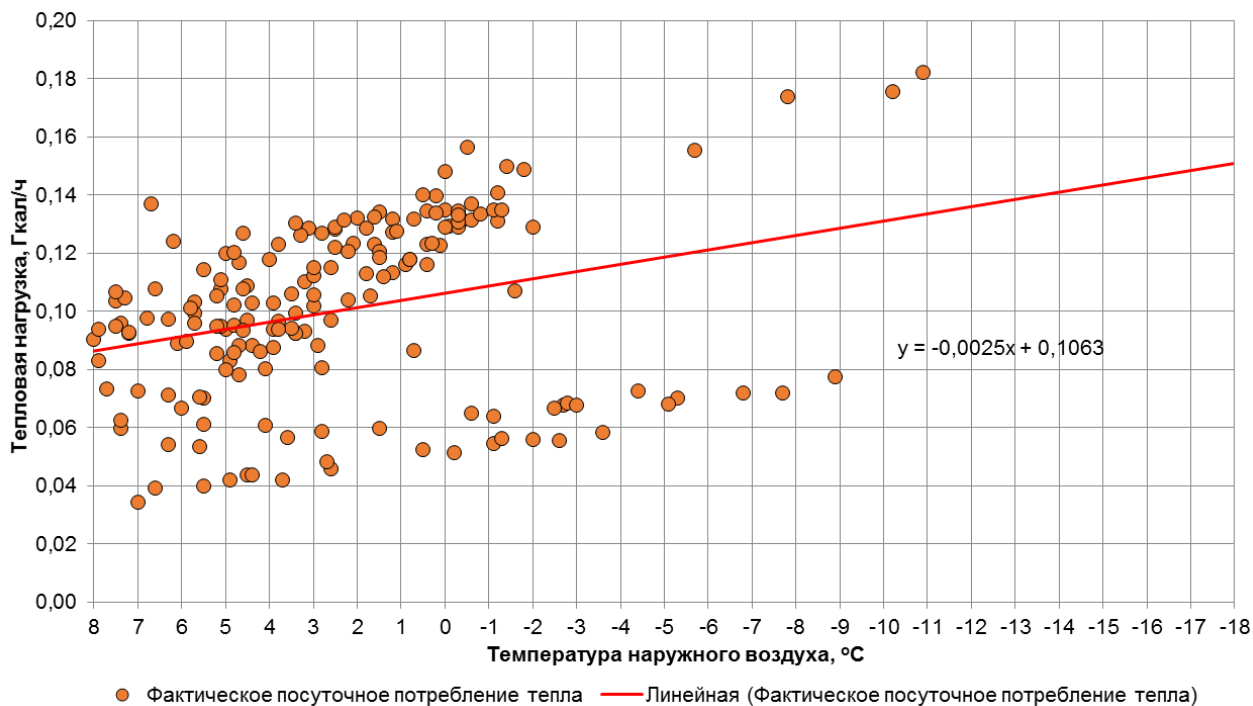

Рис. 1.3. График фактического посуточного потребления тепла по адресу ул. Алданская д.8

### 1.4. Потребитель по адресу ул. Пролетарская д.64 (Детский сад №101 МАДОУ ЦРР)

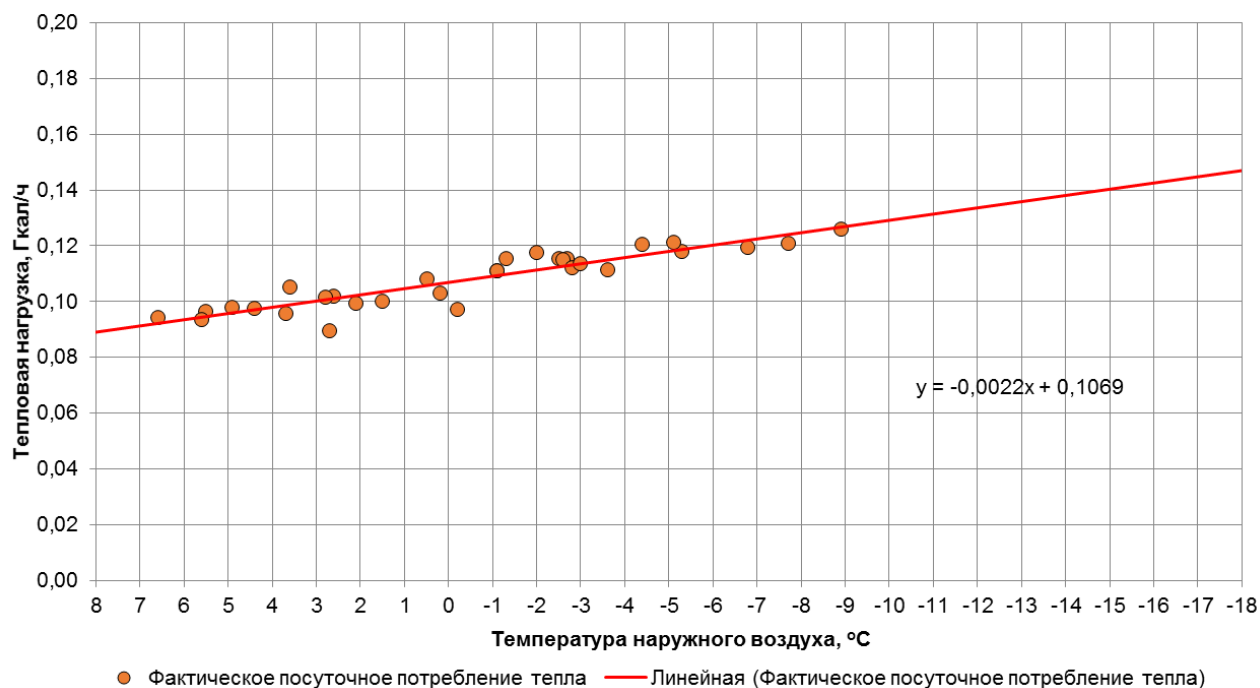

Рис. 1.4. График фактического посуточного потребления тепла по адресу ул. Пролетарская д.64 (Детский сад №101 МАДОУ ЦРР)

### 1.5. Потребитель по адресу ул. Генерала Соммера д.27А (Детский сад №101 МАДОУ ЦРР)

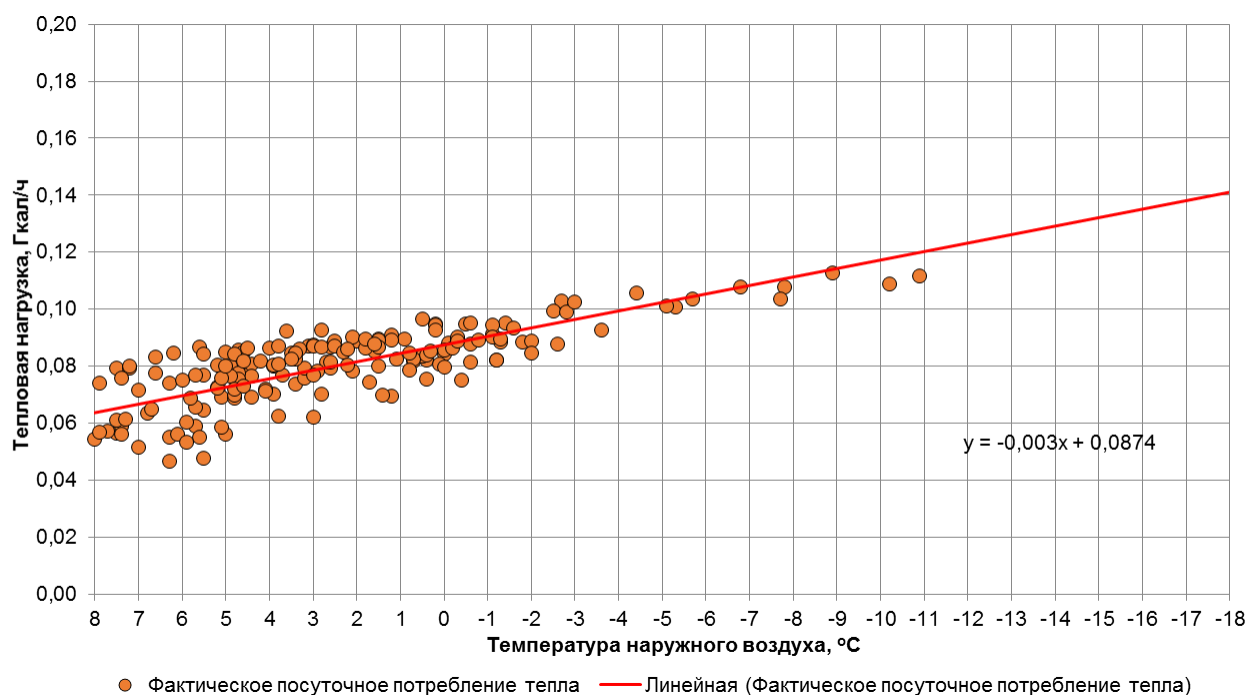
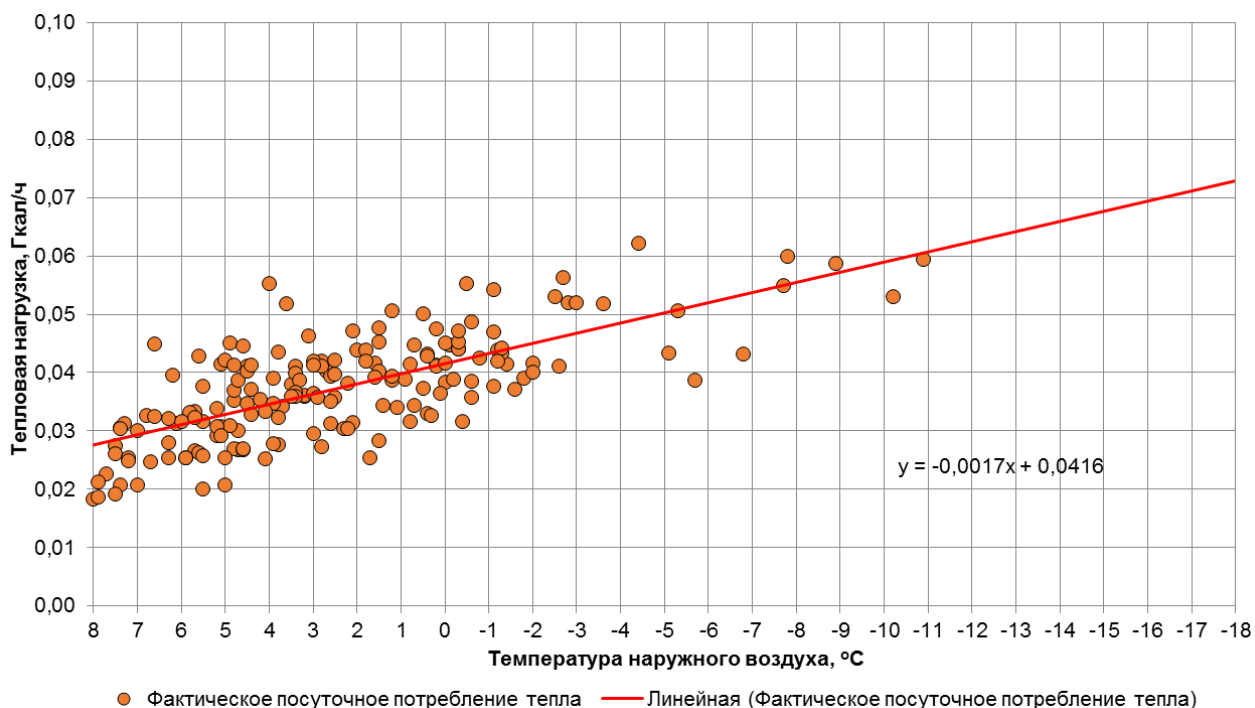

**Рис. 1.5. График фактического посуточного потребления тепла по адресу ул. Генерала Соммера д.27А (Детский сад №101 МАДОУ ЦРР)**

### 1.6. Потребитель по адресу пр-кт. Ленинский д.155 (МАУК КТК "Дом искусств")

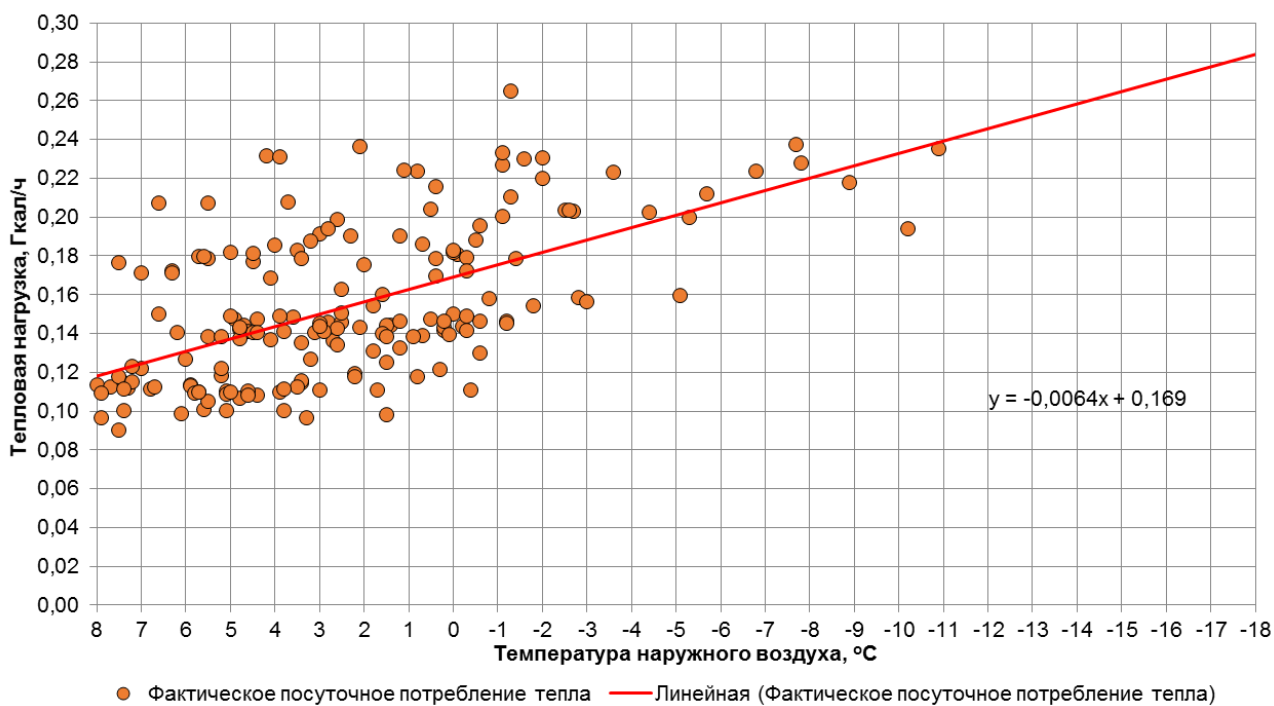

**Рис. 1.6. График фактического посуточного потребления тепла по адресу пр-кт. Ленинский д.155 (МАУК КТК "Дом искусств")**

### 1.7. Потребитель по адресу ул. Богдана Хмельницкого д.84 (новый корпус)



Рис. 1.7. График фактического посуточного потребления тепла по адресу ул. Богдана Хмельницкого д.84 (новый корпус)

### 1.8. Потребитель по адресу ул. Богдана Хмельницкого д.84 (старый корпус)

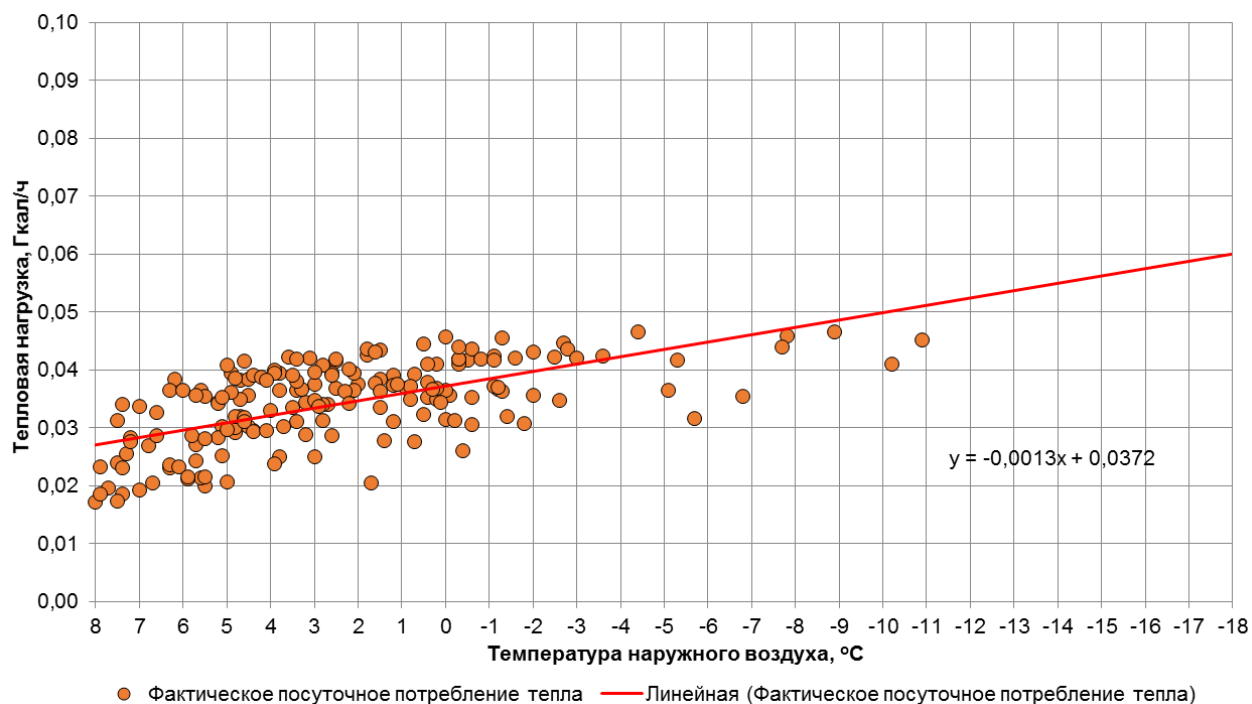

Рис. 1.8. График фактического посуточного потребления тепла по адресу ул. Богдана Хмельницкого д.84 (старый корпус)

### 1.9. Потребитель по адресу ул. Багратиона д.135 (Детский сад №104)

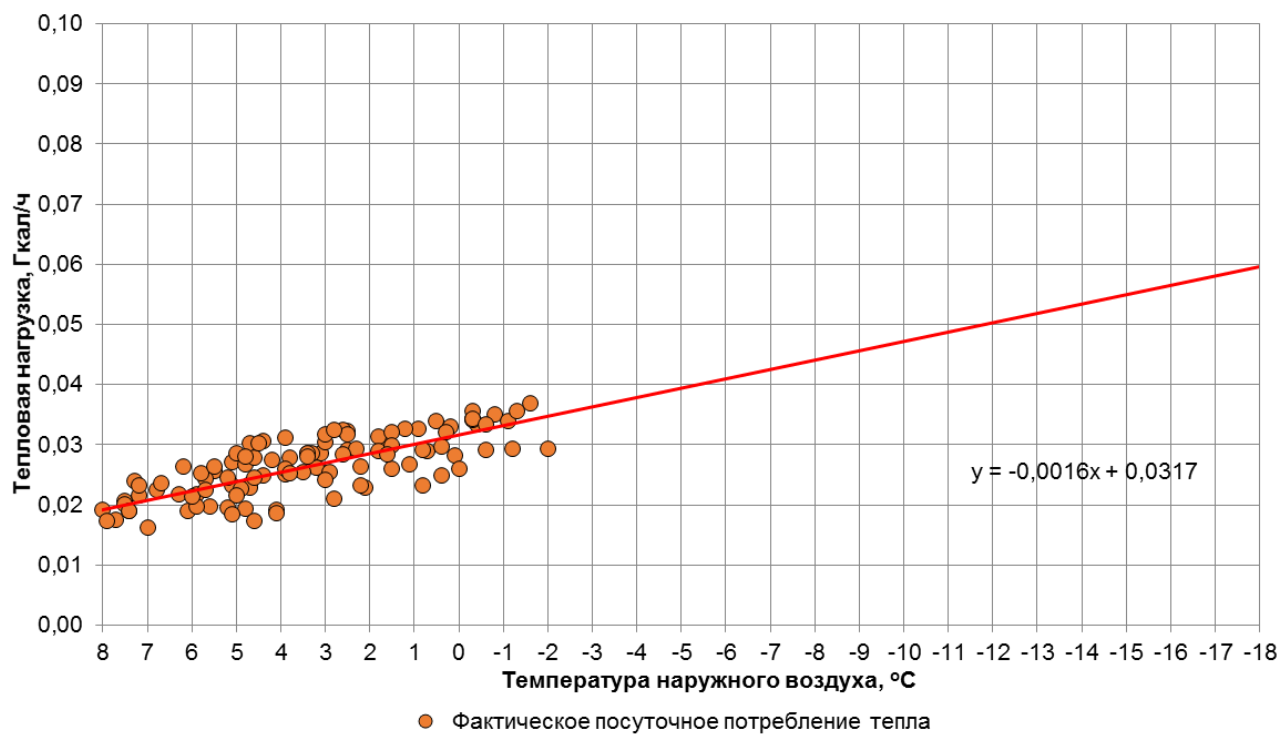
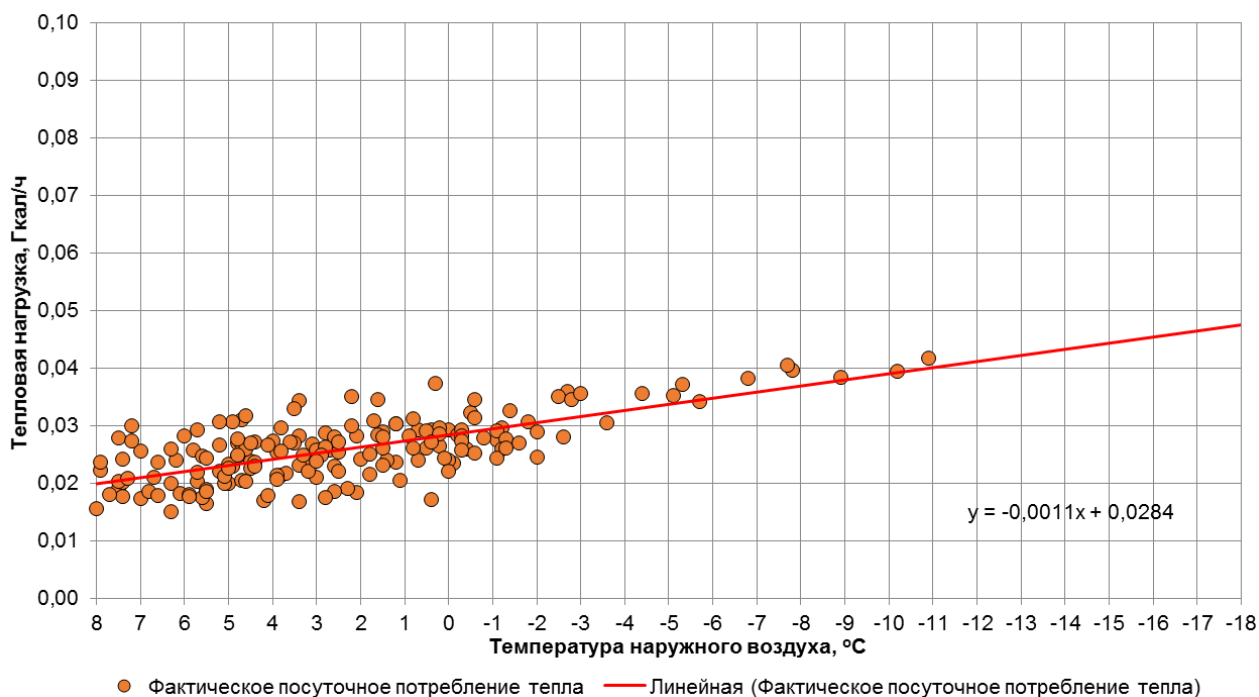

**Рис. 1.9. График фактического посуточного потребления тепла по адресу ул. Багратиона д.135 (Детский сад №104)**

### 1.10. Потребитель по адресу ул. Серпуховская д.29 (Детский сад №104)

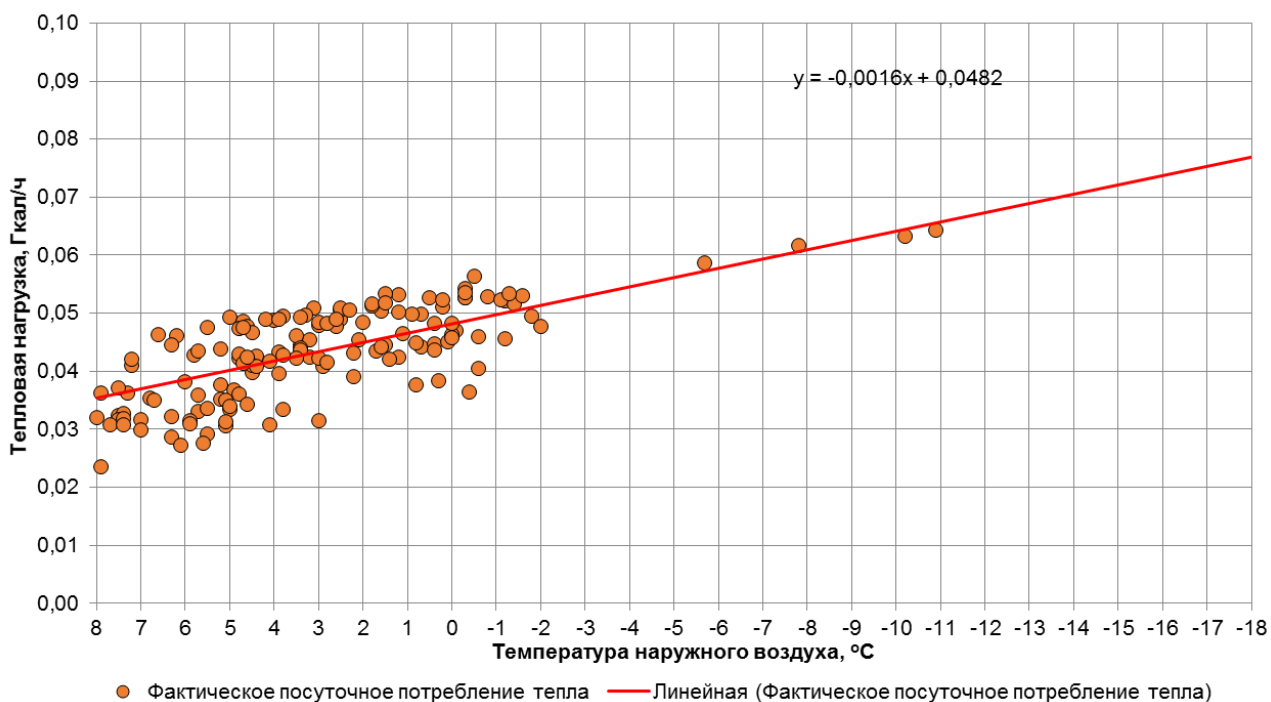

**Рис. 1.10. График фактического посуточного потребления тепла по адресу ул. Серпуховская д.29 (Детский сад №104)**

### 1.11. Потребитель по адресу ул. Дрожжевая д.3 (Детский сад №131)



Рис. 1.11. График фактического посуточного потребления тепла по адресу ул. Дрожжевая д.3 (Детский сад №131)

### 1.12. Потребитель по адресу ул. Судостроительная д.23 (Детский сад №90 МАДОУ)

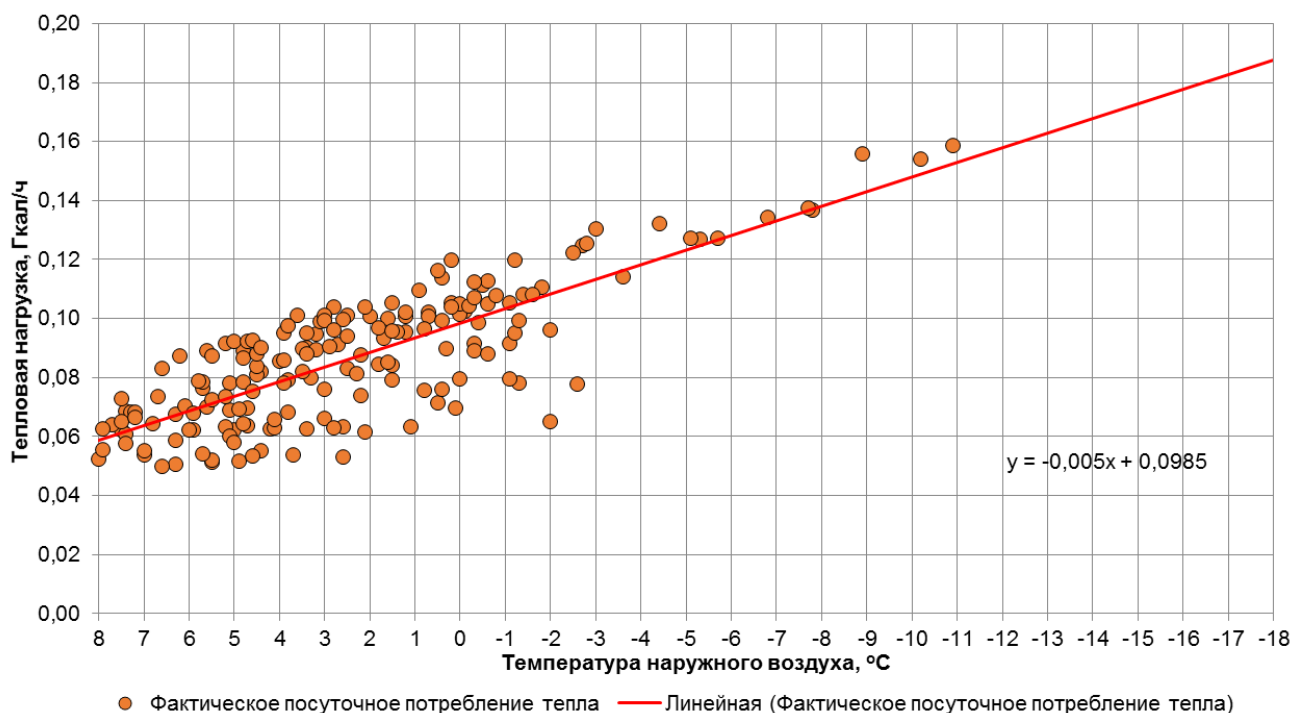

Рис. 1.12. График фактического посуточного потребления тепла по адресу ул. Судостроительная д.23 (Детский сад №90 МАДОУ)

### 1.13. Потребитель по адресу ул. Иванникова д.6 (Гимназия №32, МАОУ)

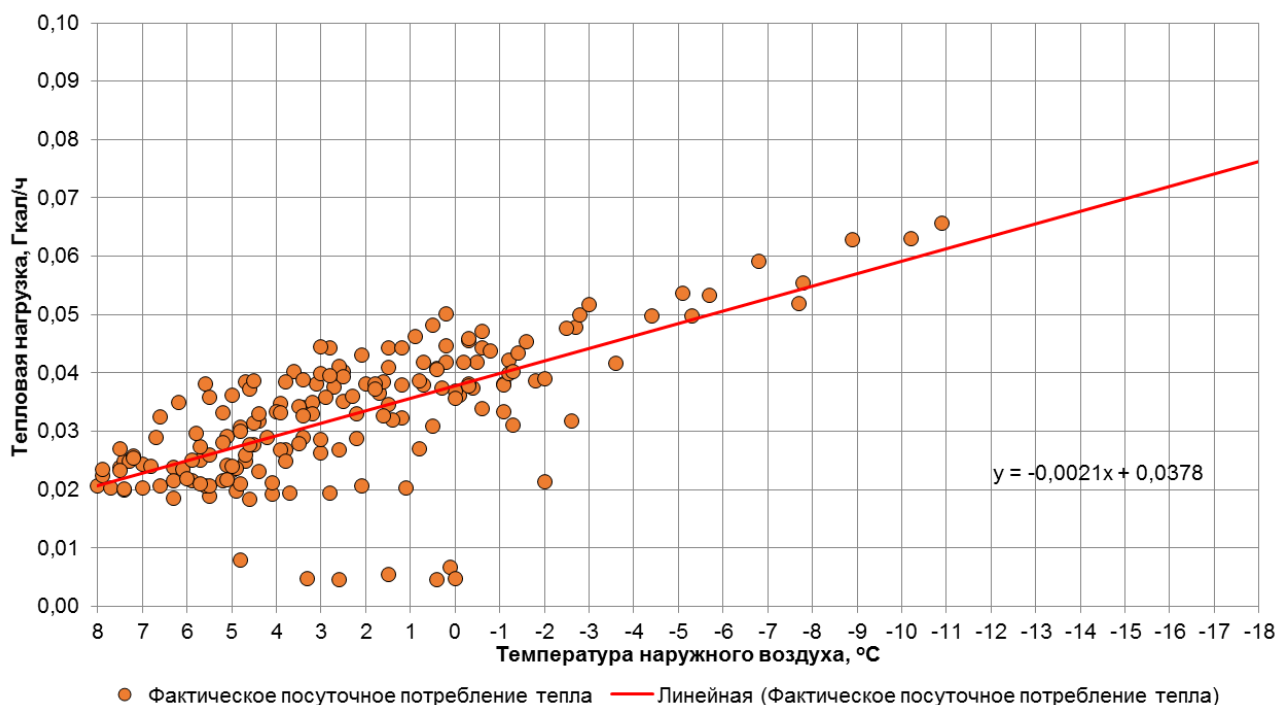

Рис. 1.13. График фактического посуточного потребления тепла по адресу ул. Иванникова д.6 (Гимназия №32, МАОУ)

### 1.14. Потребитель по адресу ул. Тюленина д.2 (Гимназия №32, МАОУ)

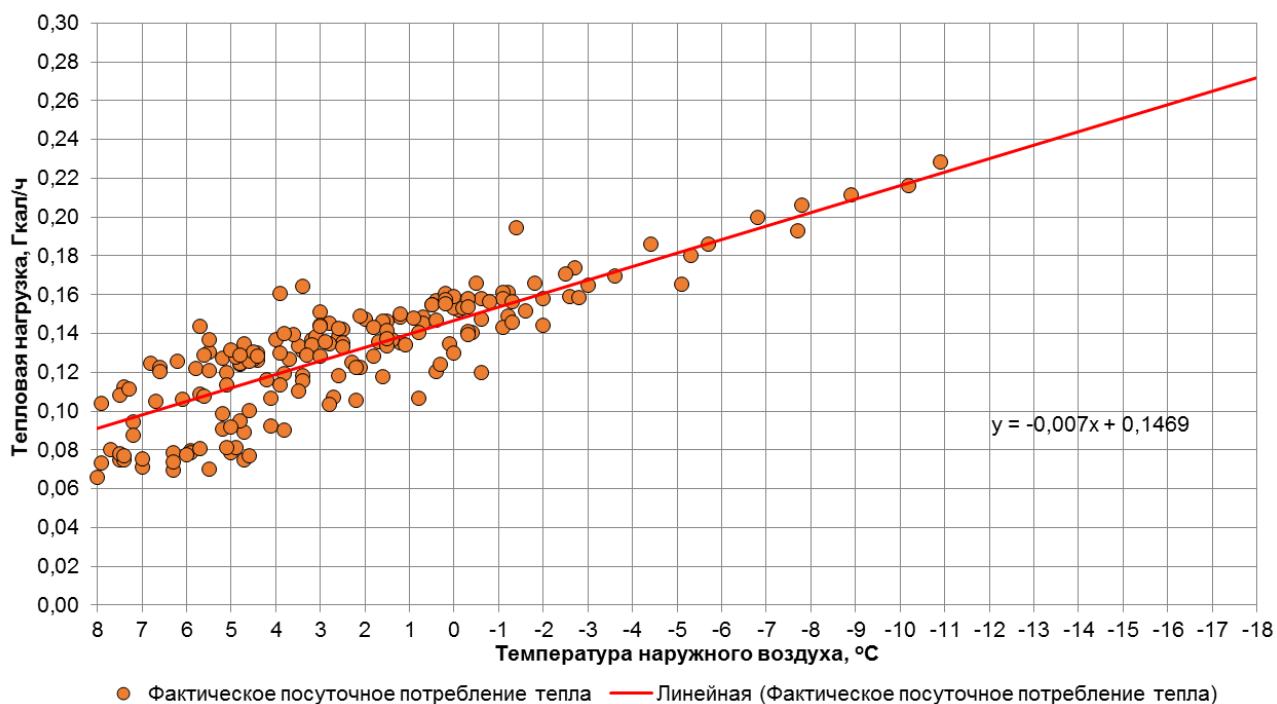

Рис. 1.14. График фактического посуточного потребления тепла по адресу ул. Тюленина д.2 (Гимназия №32, МАОУ)

### 1.15. Потребитель по адресу ул. У. Громовой д.6 (Школа №6)

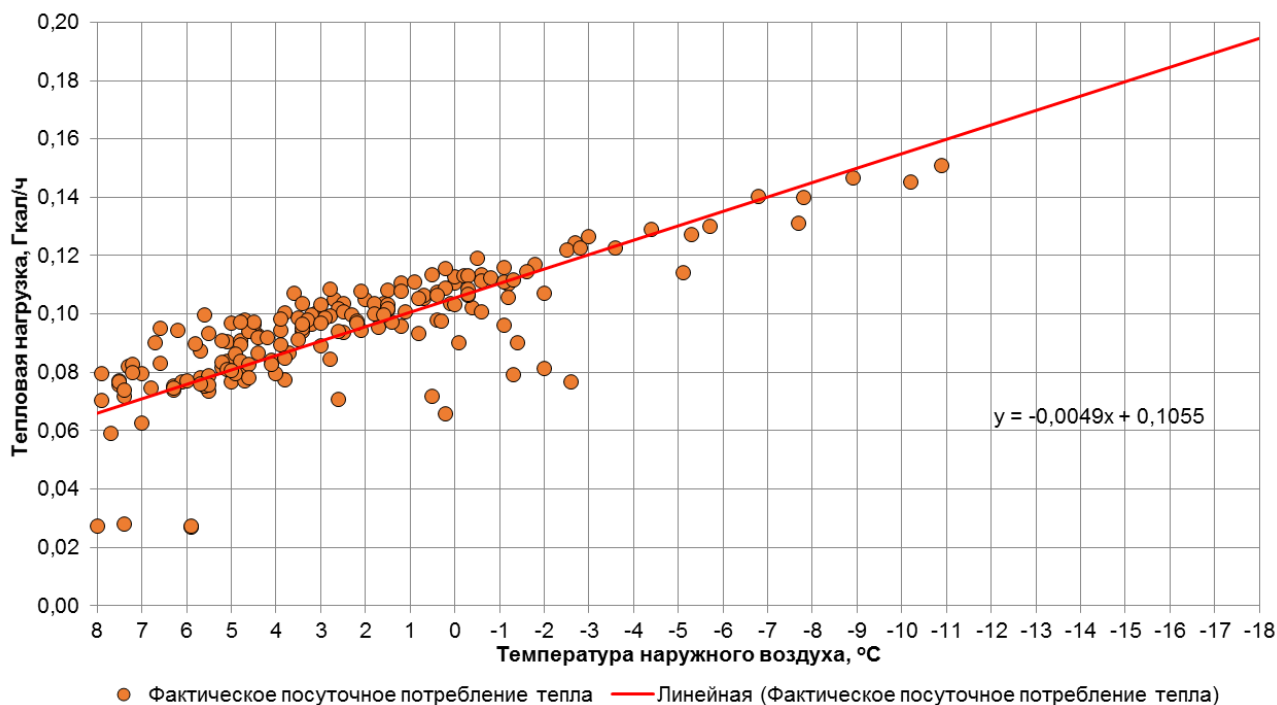
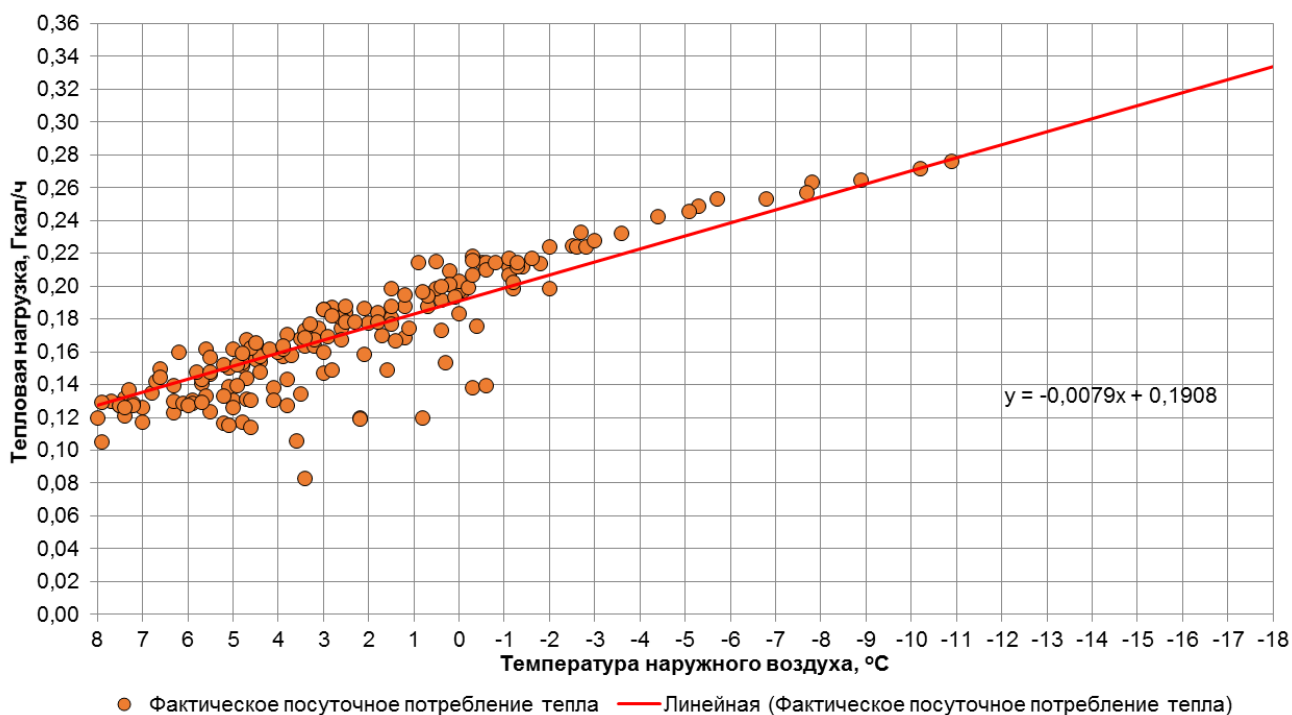

**Рис. 1.15. График фактического посуточного потребления тепла по адресу ул. У. Громовой д.6 (Школа №6)**

### 1.16. Потребитель по адресу ул. Можайская д.65-67

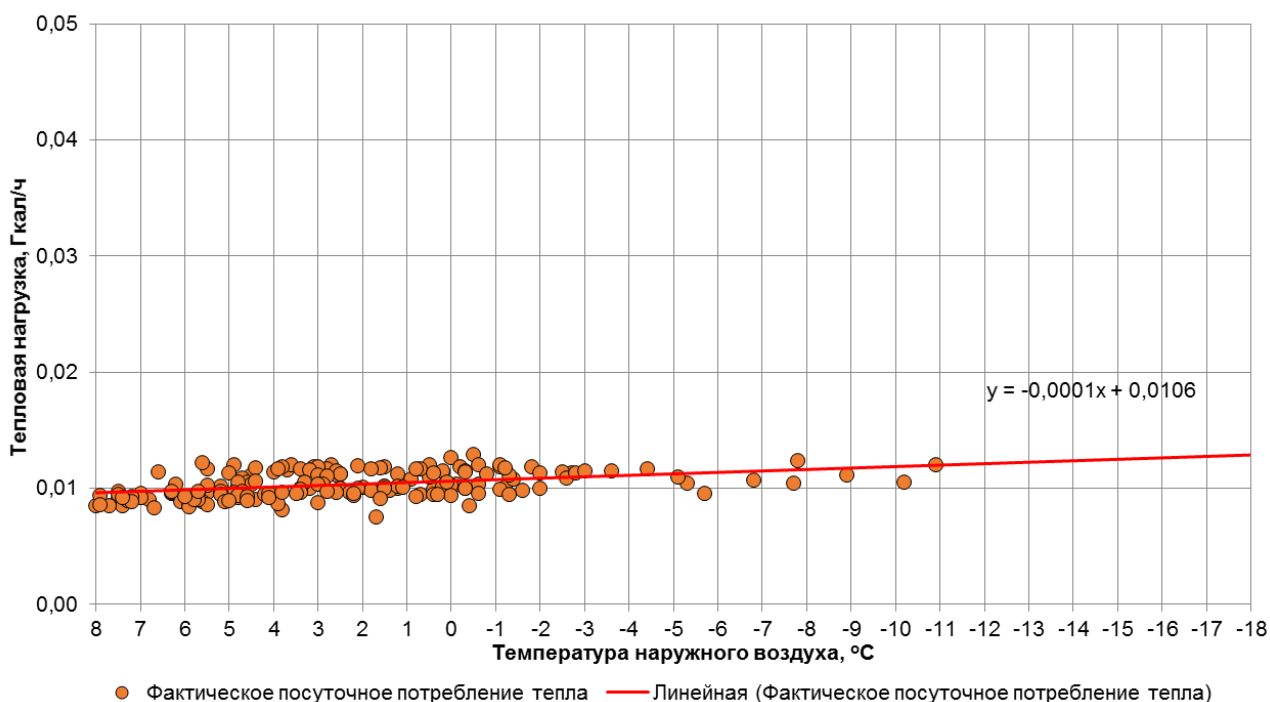

**Рис. 1.16. График фактического посуточного потребления тепла по адресу ул. Можайская д.65-67**

### 1.17. Потребитель по адресу пр. Московский д.39

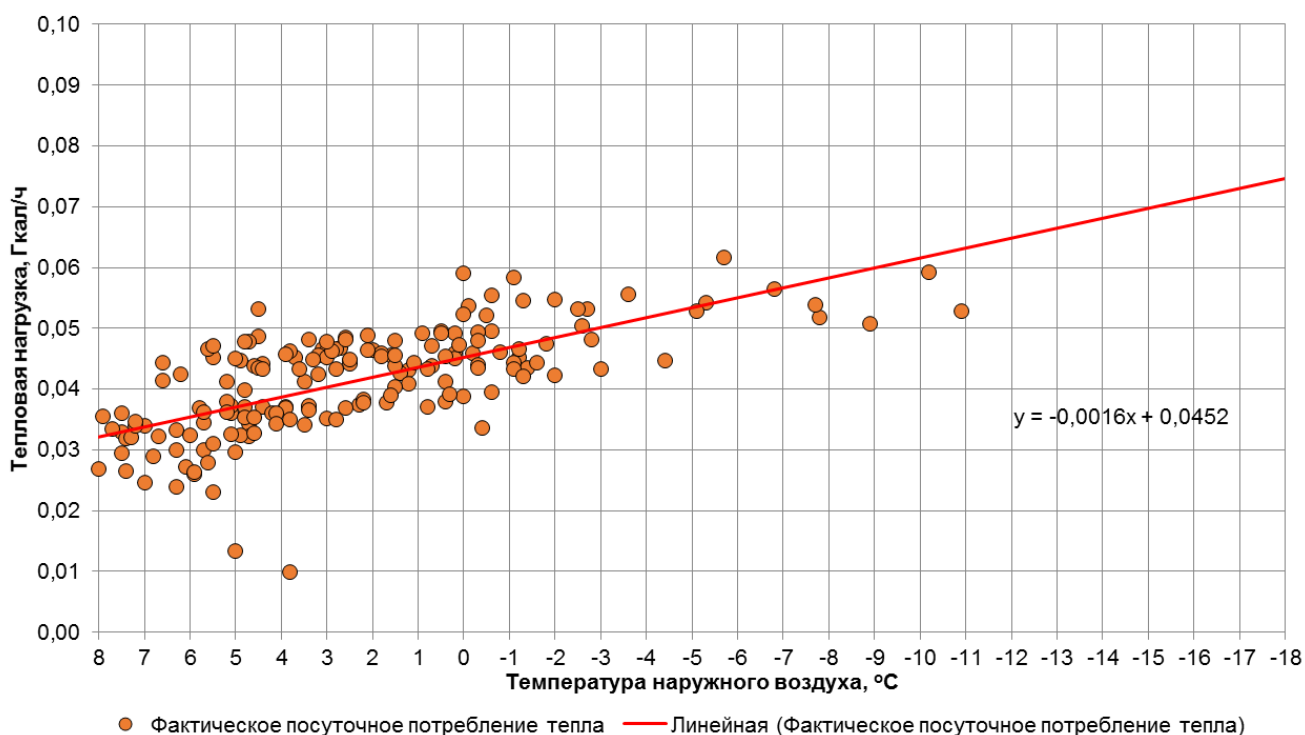

**Рис. 1.17. График фактического посуточного потребления тепла по адресу пр. Московский д.39**

### 1.18. Потребитель по адресу ул. Новый вал д.23 (Гимназия 22)

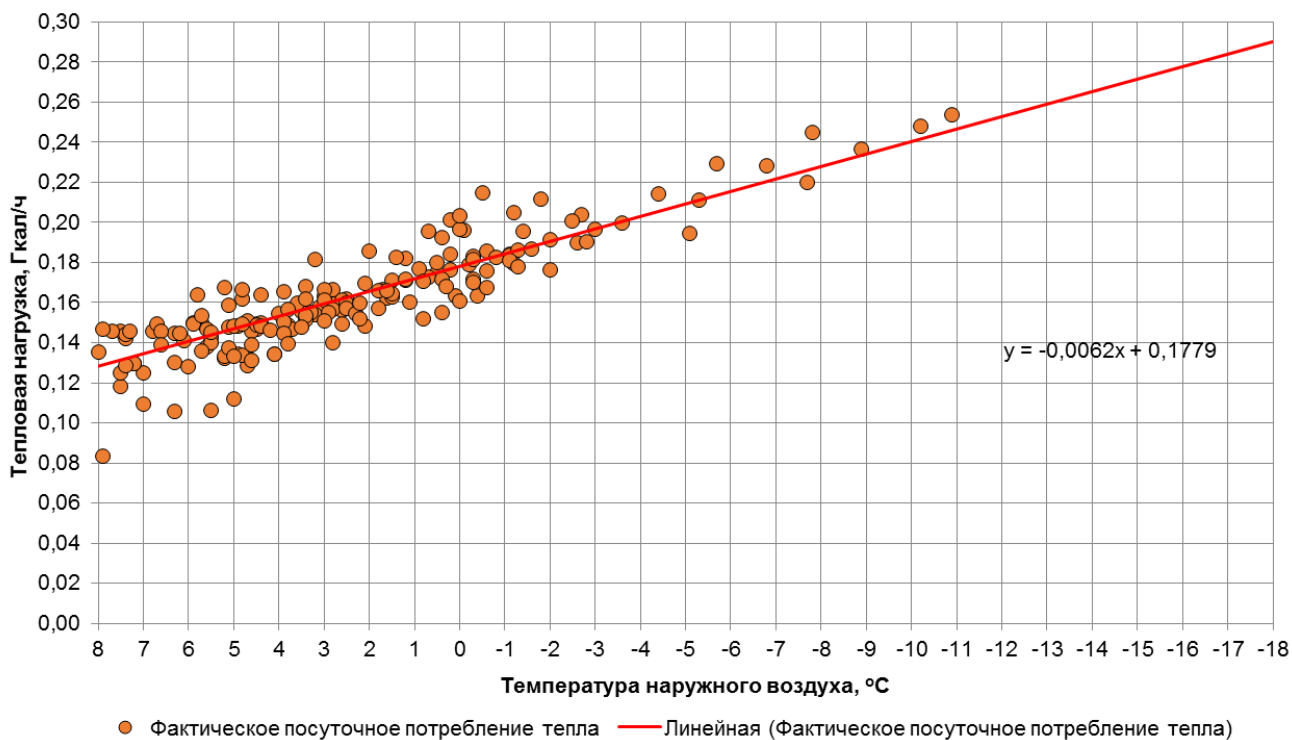

**Рис. 1.18. График фактического посуточного потребления тепла по адресу ул. Новый вал д.23 (Гимназия 22)**



### 1.19. Потребитель по адресу ул. Солнечный бульвар д.5



Рис. 1.19. График фактического посуточного потребления тепла по адресу ул. Солнечный бульвар д.5

### 1.20. Потребитель по адресу ул. Октябрьская д.79 (МБУ "САТО")

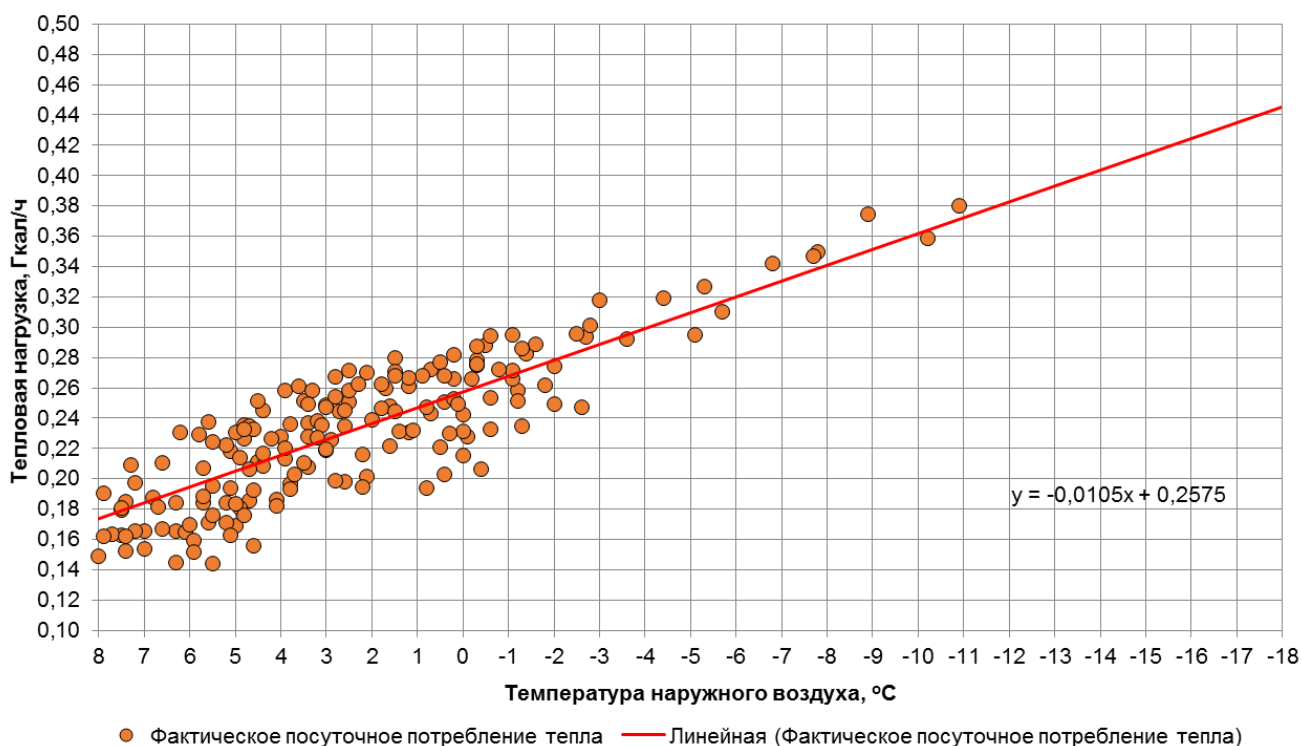

Рис. 1.20. График фактического посуточного потребления тепла по адресу ул. Октябрьская д.79 (МБУ "САТО")

### 1.21. Потребитель по адресу ул. Октябрьская д.81 (МБУ "САТО")

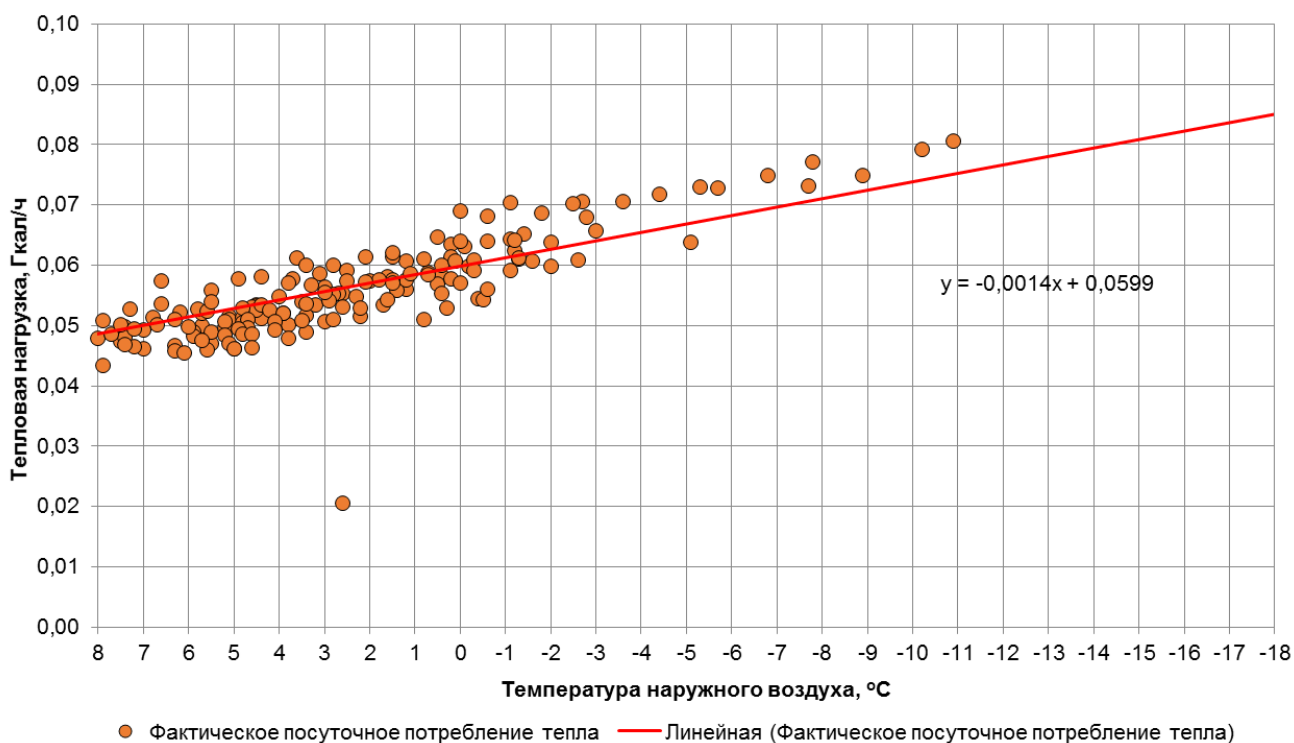

Рис. 1.21. График фактического посуточного потребления тепла по адресу ул. Октябрьская д.81 (МБУ "САТО")

### 1.22. Потребитель по адресу пл. Победы д.1 (МБУ "САТО")

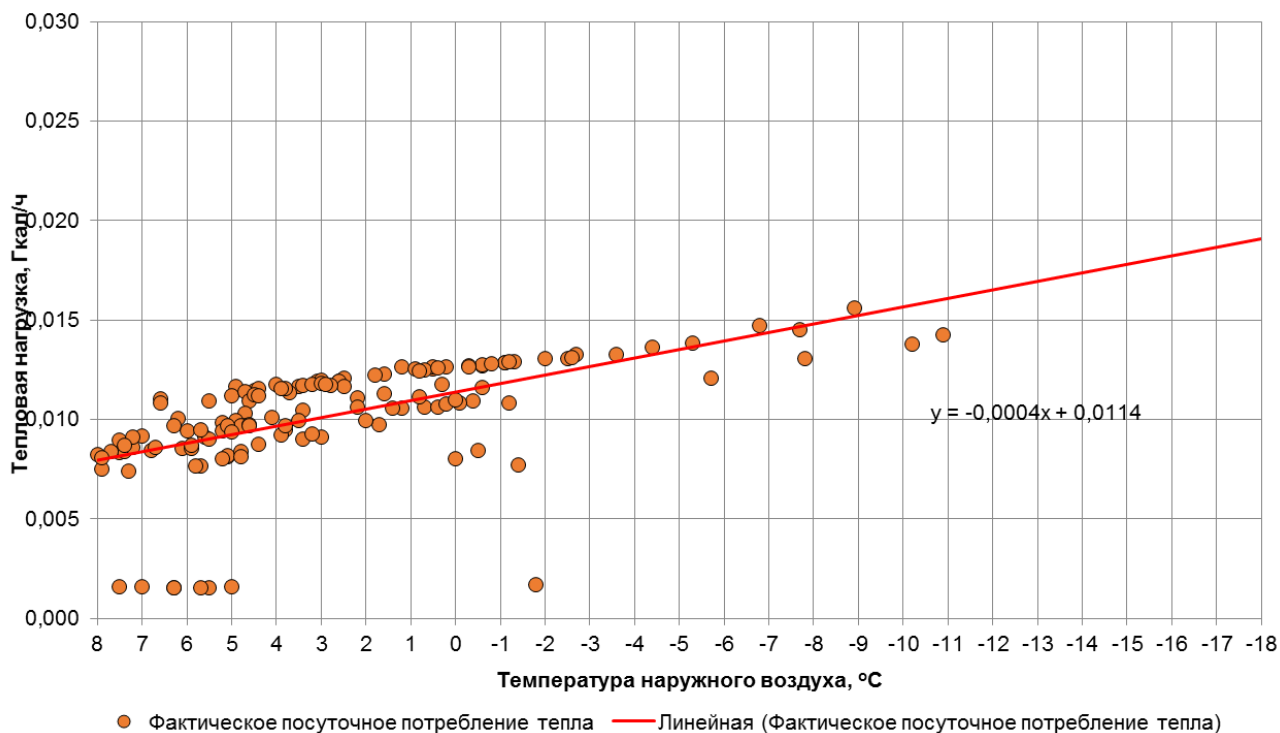

Рис. 1.22. График фактического посуточного потребления тепла по адресу пл. Победы д.1 (МБУ "САТО")

### 1.23. Потребитель по адресу пр-кт. Советский, д.103А (МБУ "САТО")

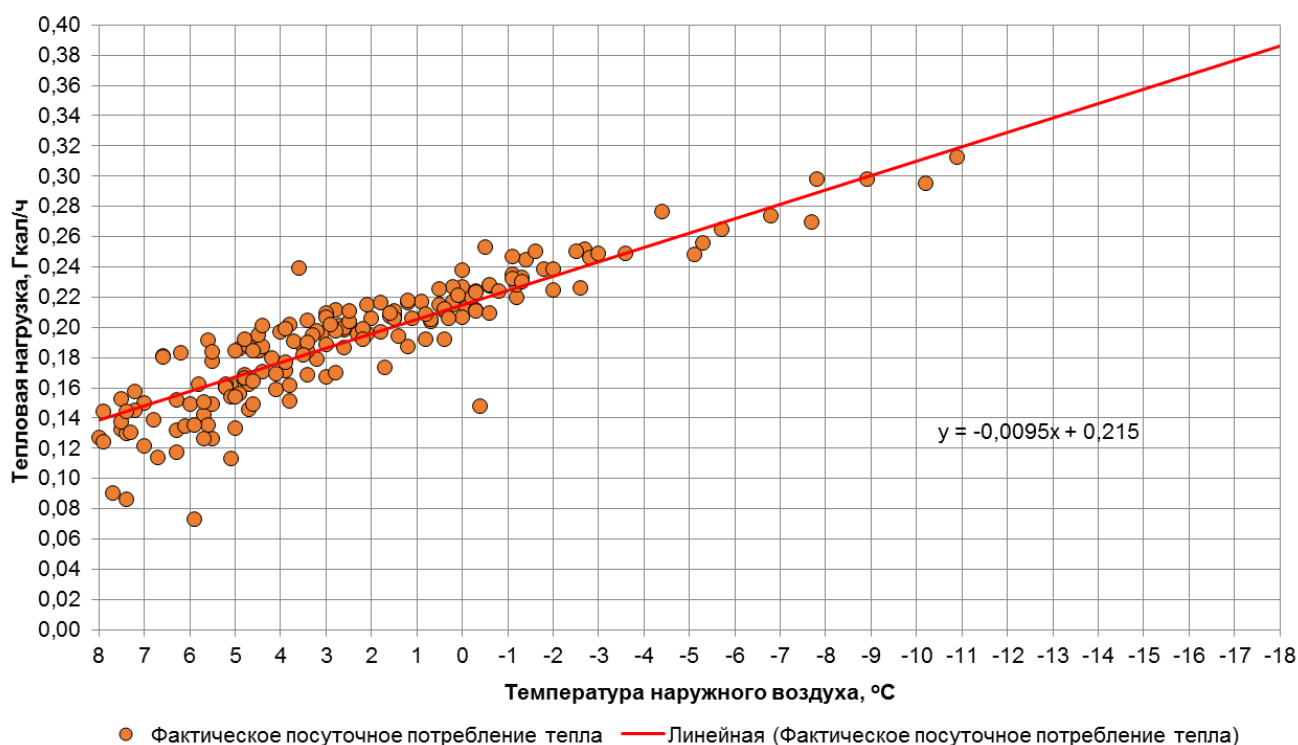

Рис. 1.23. График фактического посуточного потребления тепла по адресу пр-кт. Советский, д.103А (МБУ "САТО")

### 1.24. Потребитель по адресу ул. Фрунзе д.71 (МБУ "САТО")

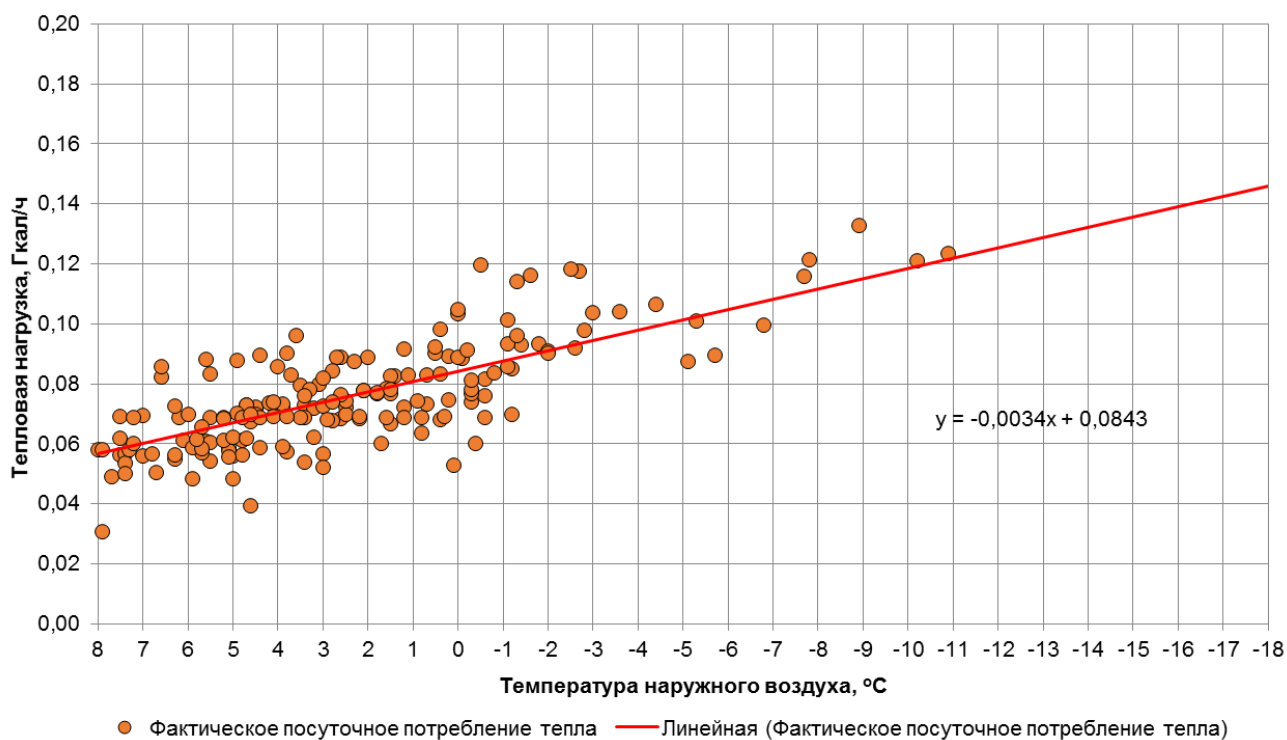

Рис. 1.24. График фактического посуточного потребления тепла по адресу ул. Фрунзе д.71 (МБУ "САТО")

### 1.25. Потребитель по адресу ул. Чайковского д.52 (МБУ "САТО")

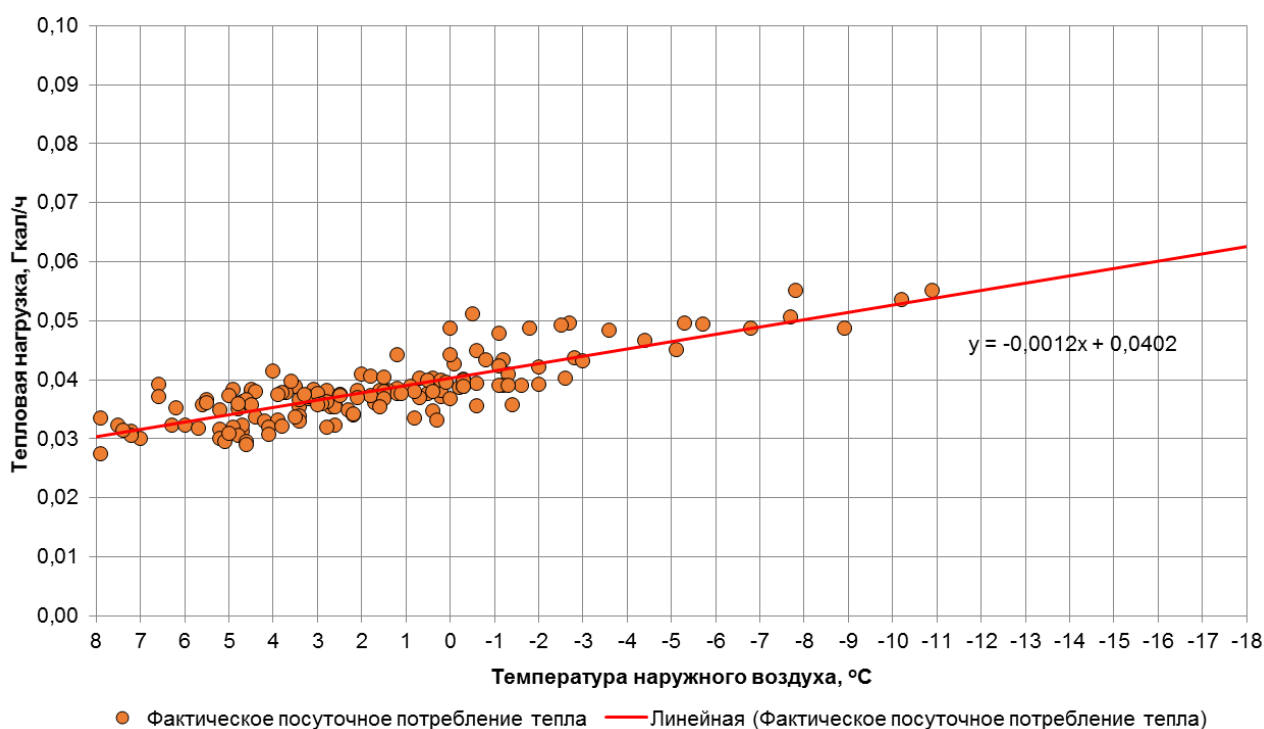

Рис. 1.25. График фактического посуточного потребления тепла по адресу ул. Чайковского д.52 (МБУ "САТО")

### 1.26. Потребитель по адресу ул. Кропоткина д.8-10 (МАОУ Гимназия №1)

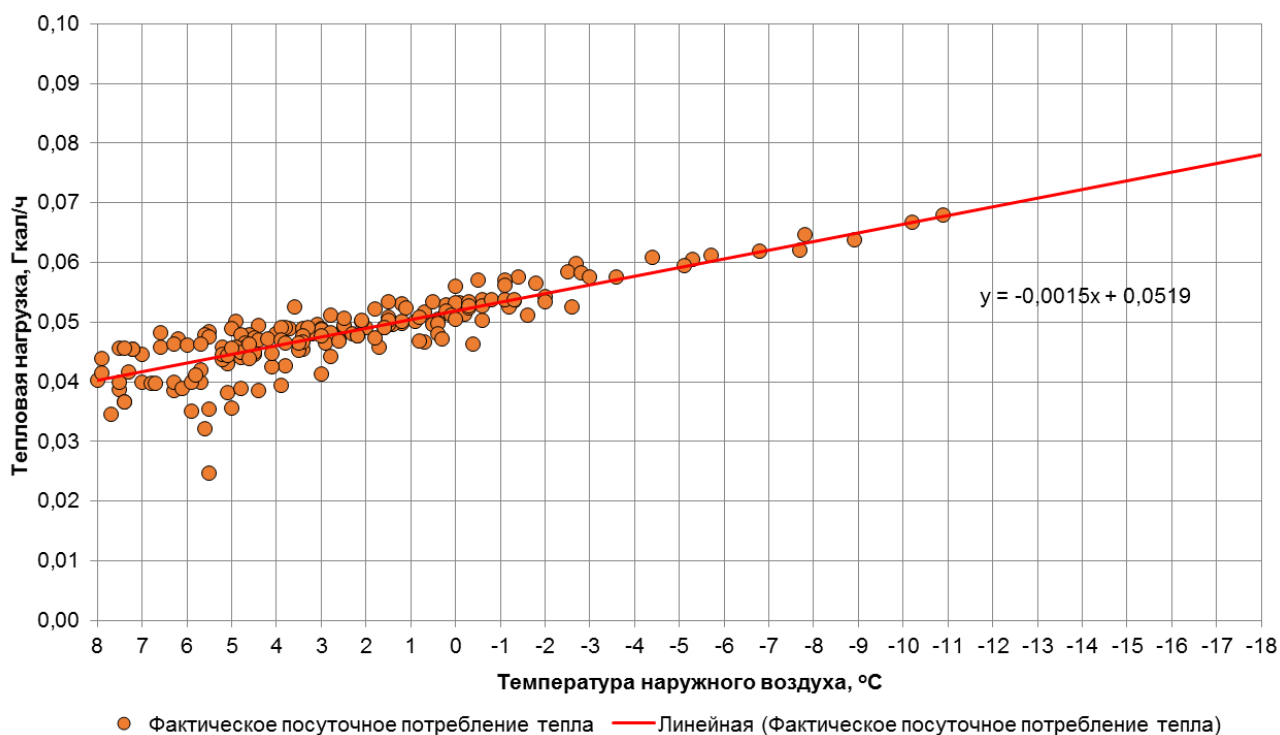

Рис. 1.26. График фактического посуточного потребления тепла по адресу ул. Кропоткина д.8-10 (МАОУ Гимназия №1)

### 1.27. Потребитель по адресу ул. Чернышевского д.49-51 (МАОУ Гимназия №1)

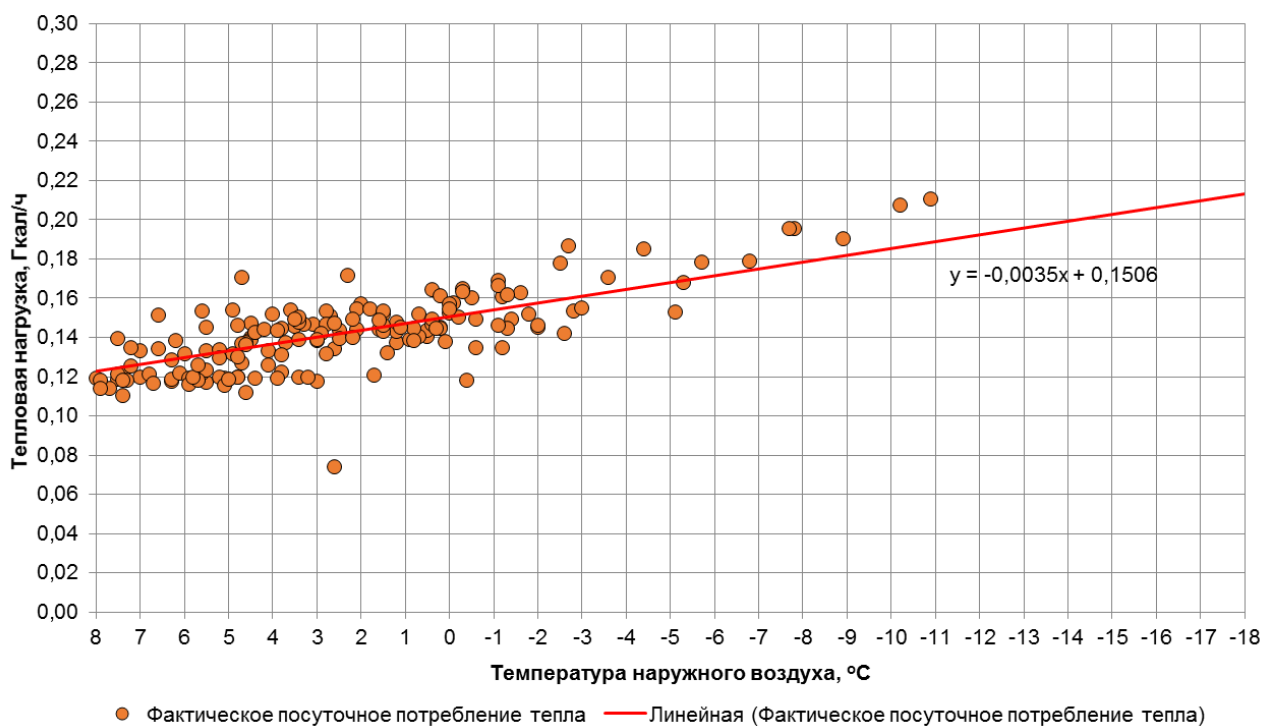

Рис. 1.27. График фактического посуточного потребления тепла по адресу ул. Чернышевского д.49-51 (МАОУ Гимназия №1)

### 1.28. Потребитель по адресу ул. Летняя д.48 (МАОУ СОШ с УИОП)

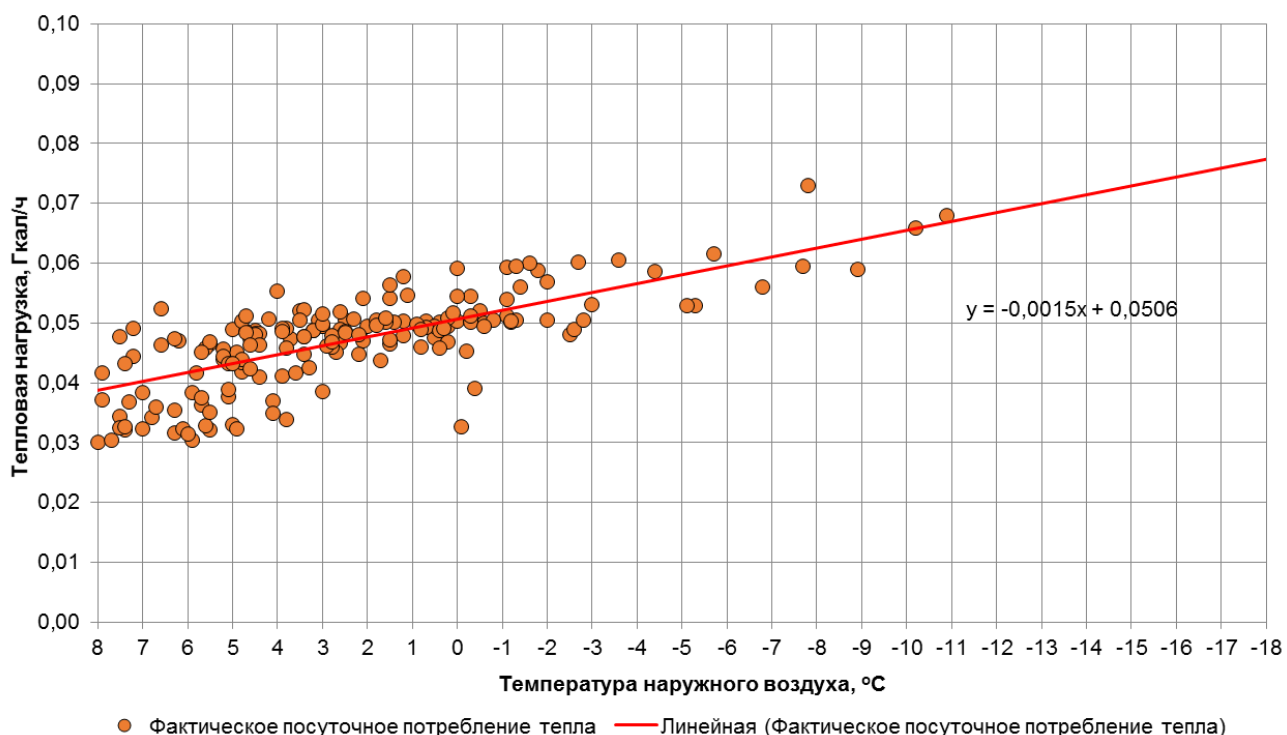

Рис. 1.28. График фактического посуточного потребления тепла по адресу ул. Летняя д.48 (МАОУ СОШ с УИОП)

### 1.29. Потребитель по адресу ул. Школьная д.2 (СОШ №46)

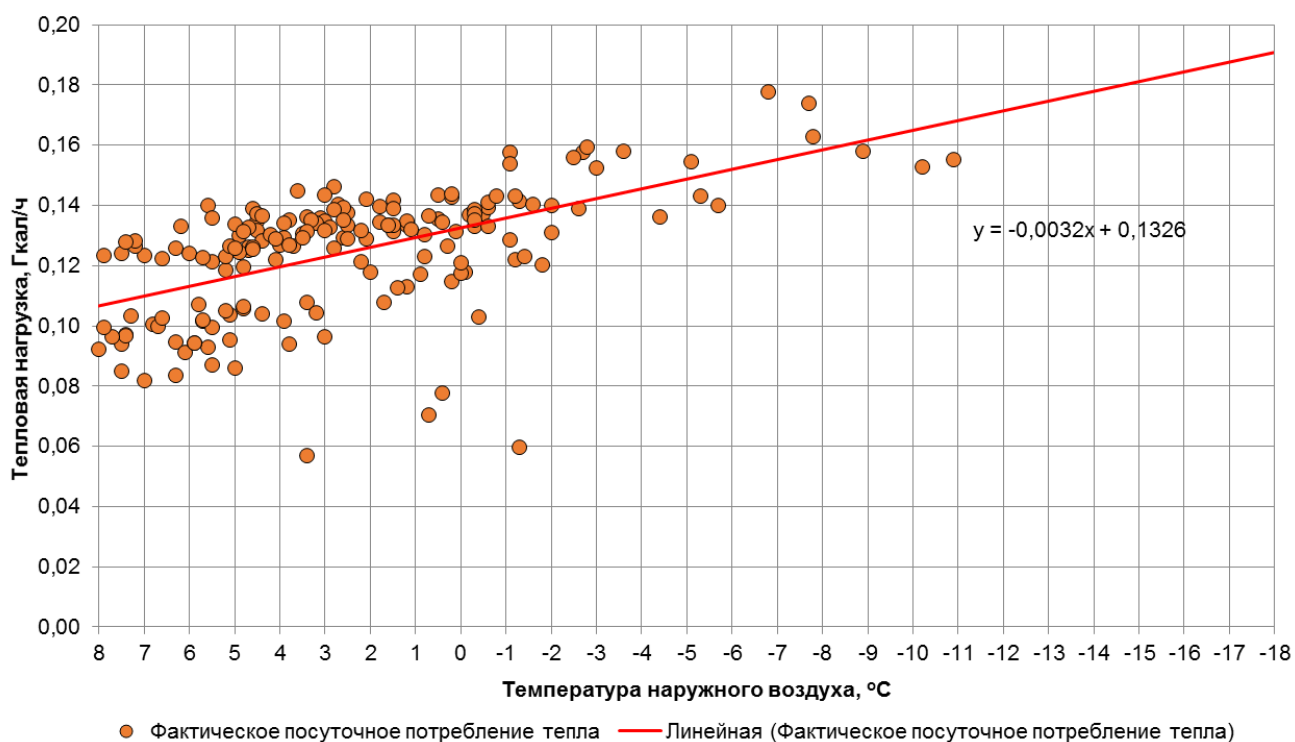

Рис. 1.29. График фактического посуточного потребления тепла по адресу ул. Школьная д.2 (СОШ №46)

### 1.30. Потребитель по адресу ул. Куйбышева д.15 (Школа №33)

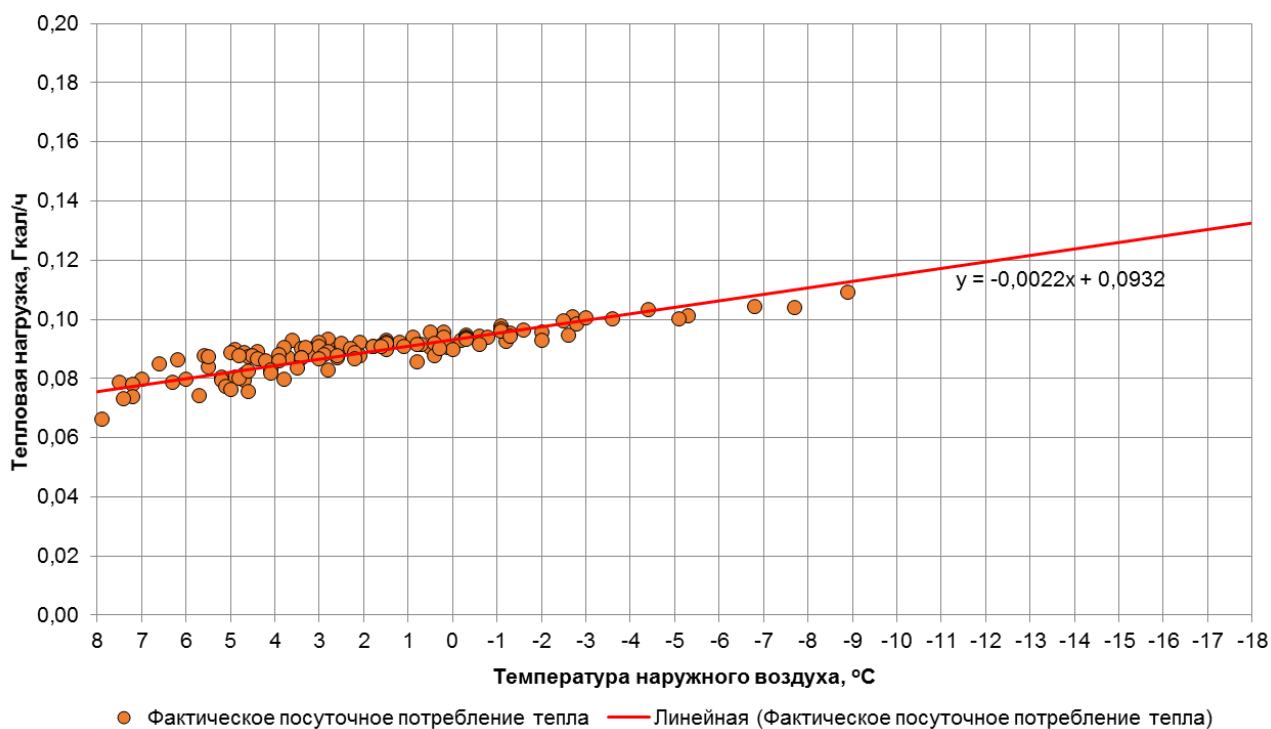

Рис. 1.30. График фактического посуточного потребления тепла по адресу ул. Куйбышева д.15 (Школа №33)

### 1.31. Потребитель по адресу ул. Невского д.32 (Школа №33)

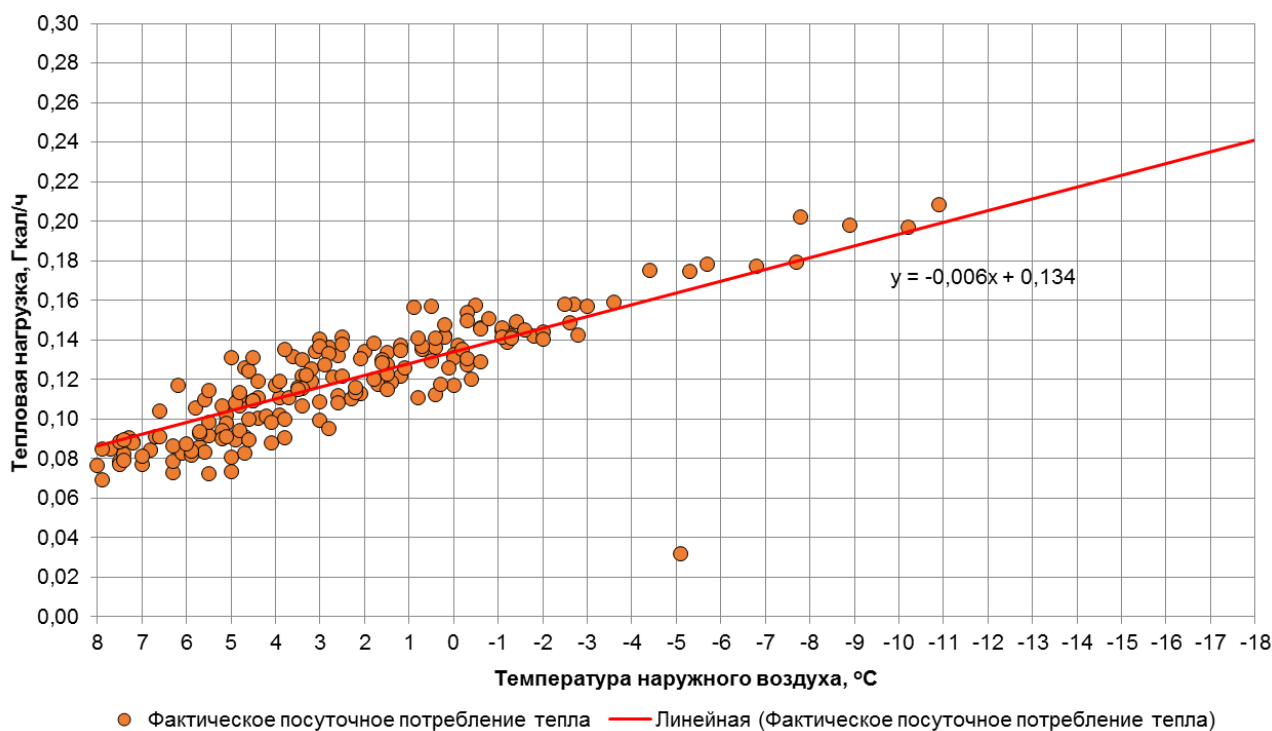

Рис. 1.31. График фактического посуточного потребления тепла по адресу ул. Невского д.32 (Школа №33)

### 1.32. Потребитель по адресу ул. Белгородская д.7-7А (Детский сад №50)

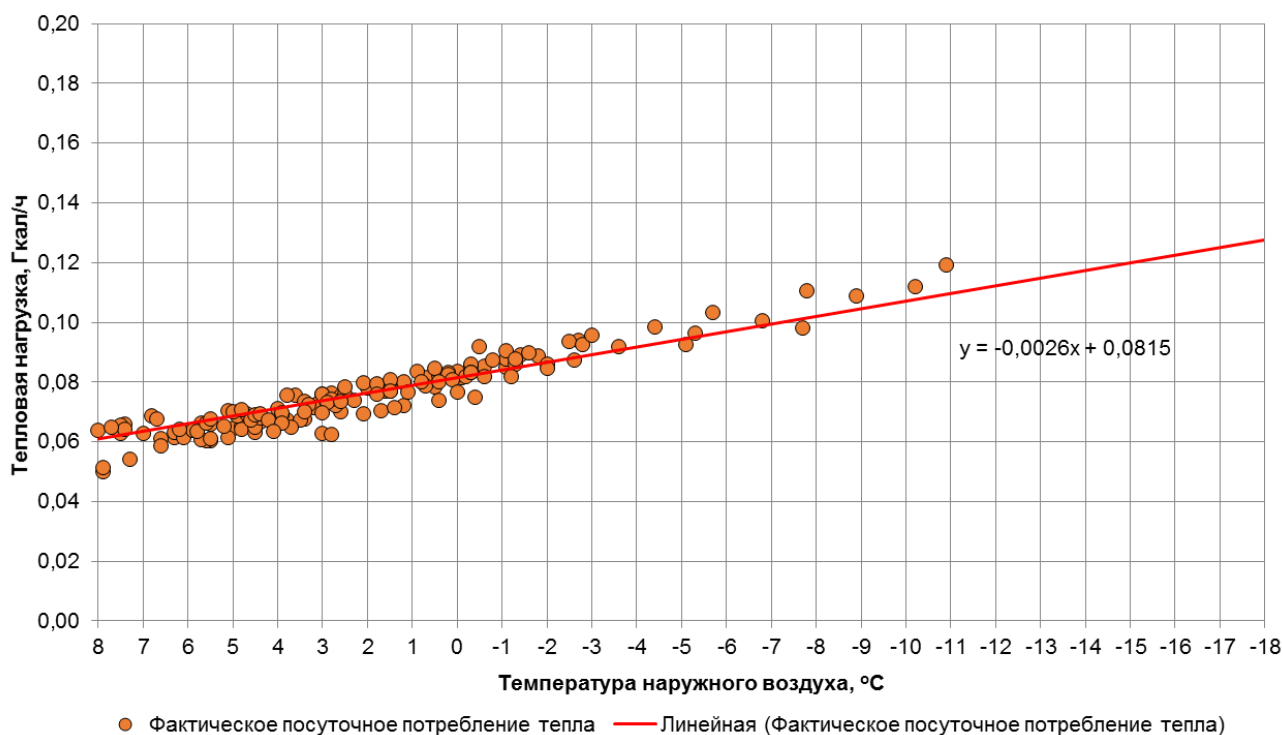

Рис. 1.32. График фактического посуточного потребления тепла по адресу ул. Белгородская д.7-7А (Детский сад №50)

### 1.33. Потребитель по адресу ул. Зеленая д.40 (Детский сад №50)

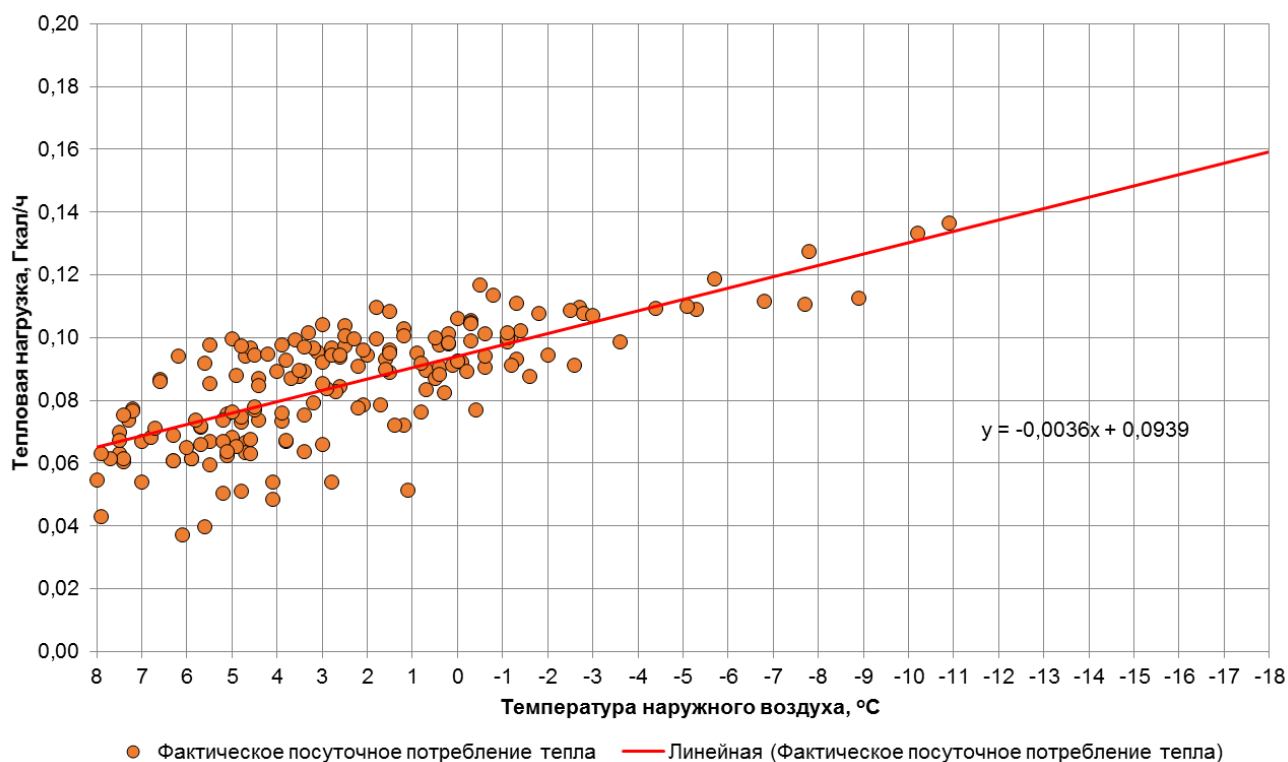
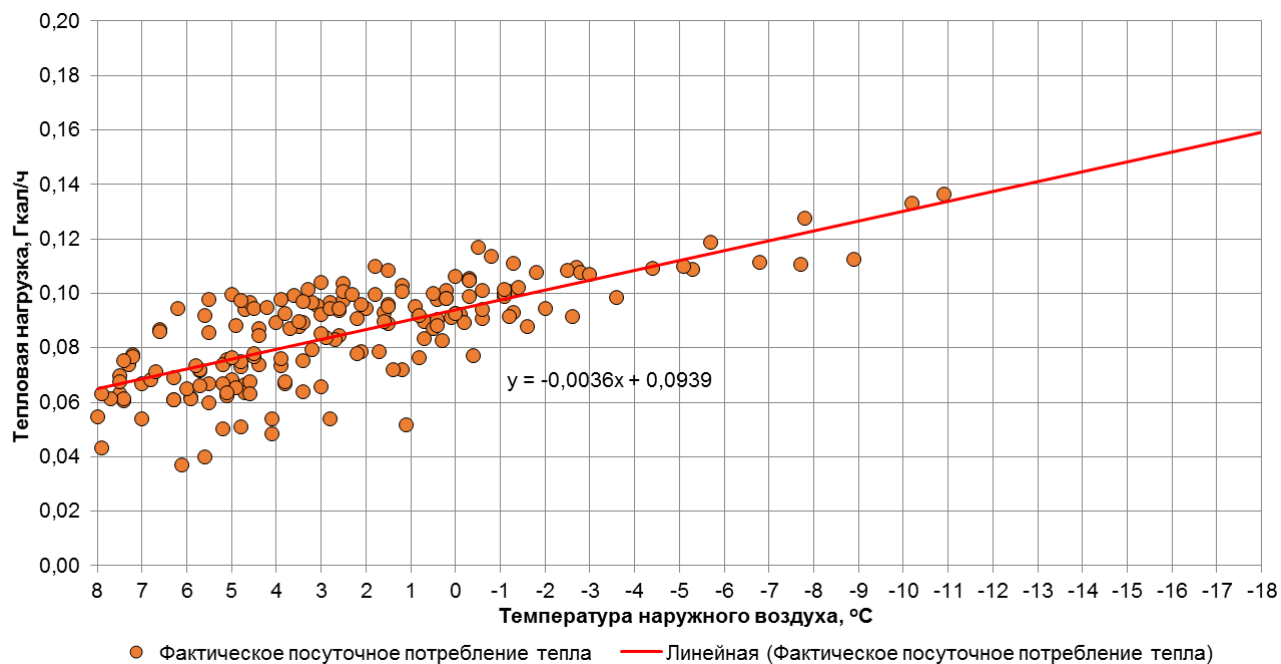

**Рис. 1.33. График фактического посуточного потребления тепла по адресу ул. Зеленая д.40 (Детский сад №50)**

### 1.34. Потребитель по адресу ул. Новый вал д.50 (Детский сад №107)

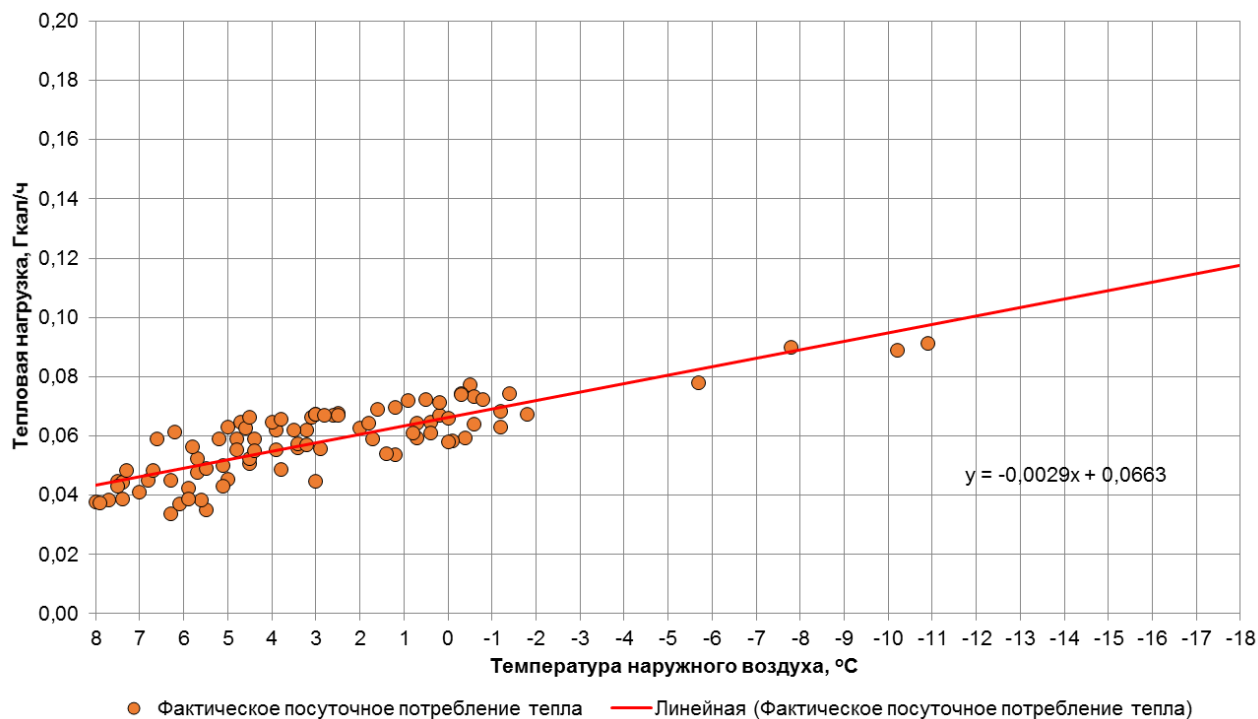

**Рис. 1.34. График фактического посуточного потребления тепла по адресу ул. Новый вал д.50 (Детский сад №107)**



### 1.35. Потребитель по адресу ул. Парусная д.30 (Детский сад №107)

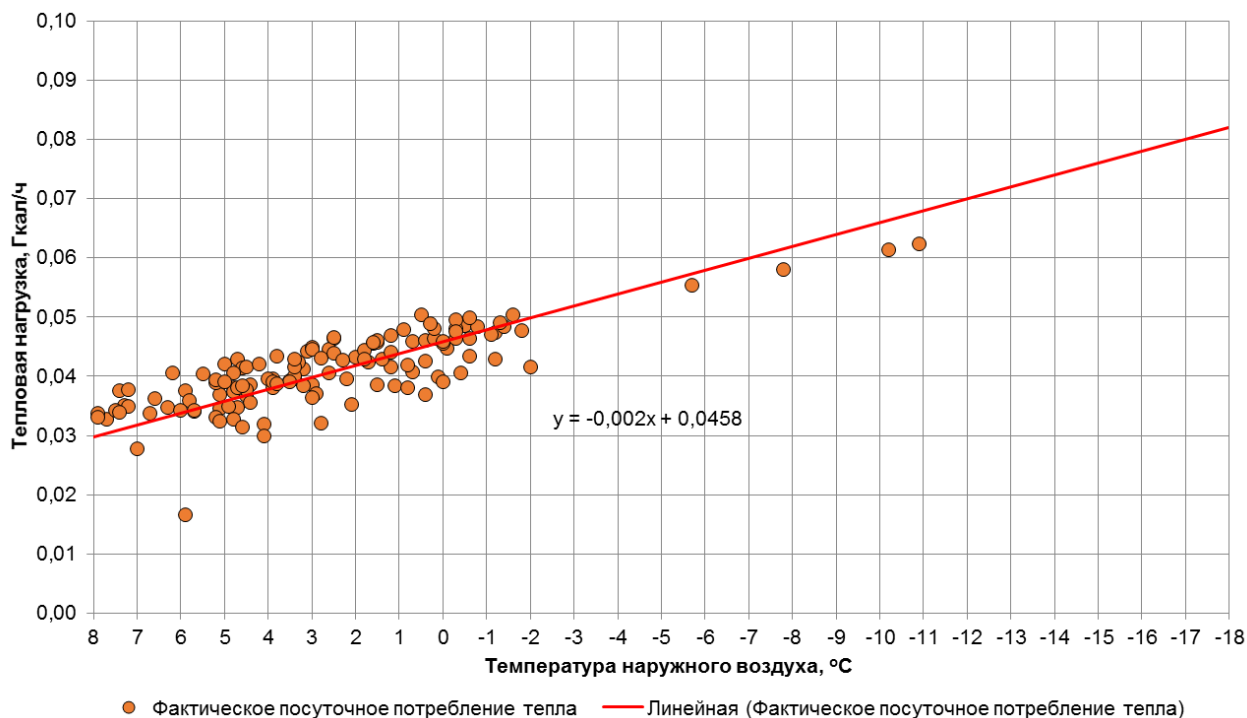

**Рис. 1.35. График фактического посуточного потребления тепла по адресу ул. Парусная д.30 (Детский сад №107)**

### 1.36. Потребитель по адресу пер. Грига д.1 (Детский сад №98)

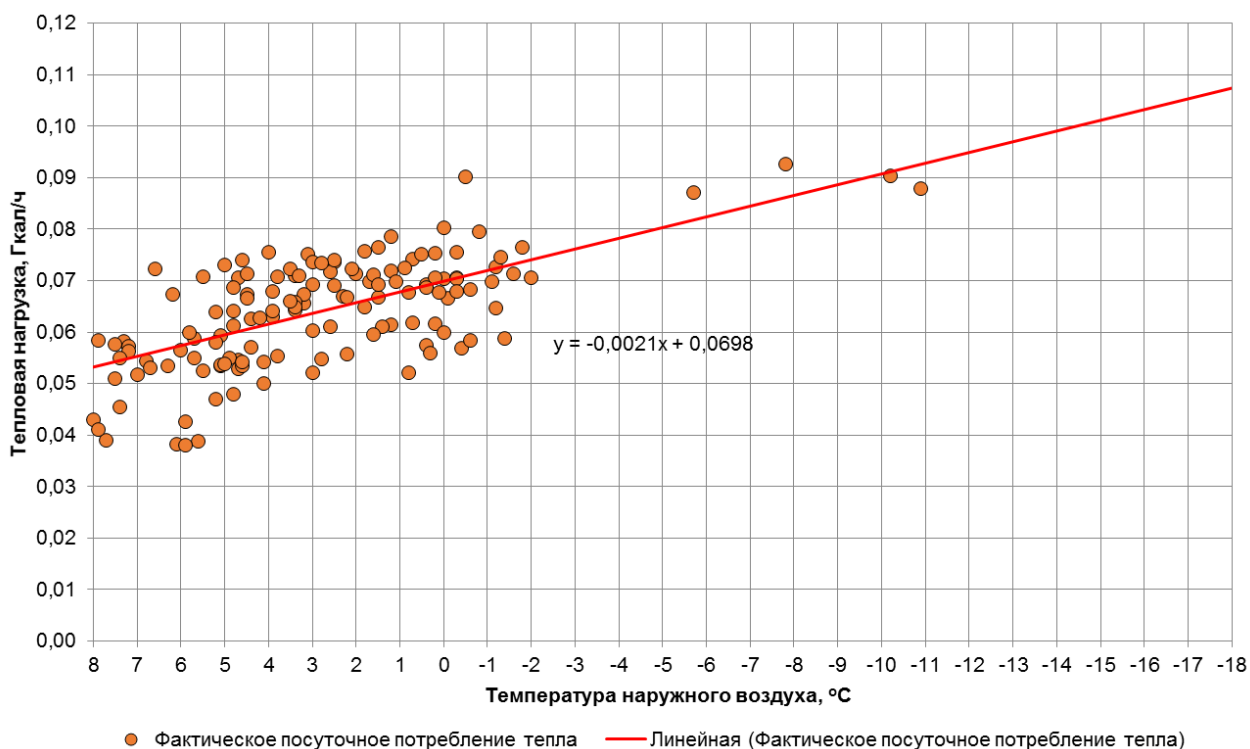

**Рис. 1.36. График фактического посуточного потребления тепла по адресу пер. Грига д.1 (Детский сад №98)**

### 1.37. Потребитель по адресу ул. Лилии Иванихиной д.7 (Детский сад №83)



Рис. 1.37. График фактического посуточного потребления тепла по адресу ул. Лилии Иванихиной д.7 (Детский сад №83)

### 1.38. Потребитель по адресу ул. Куприна д.17 (Детский сад №133)

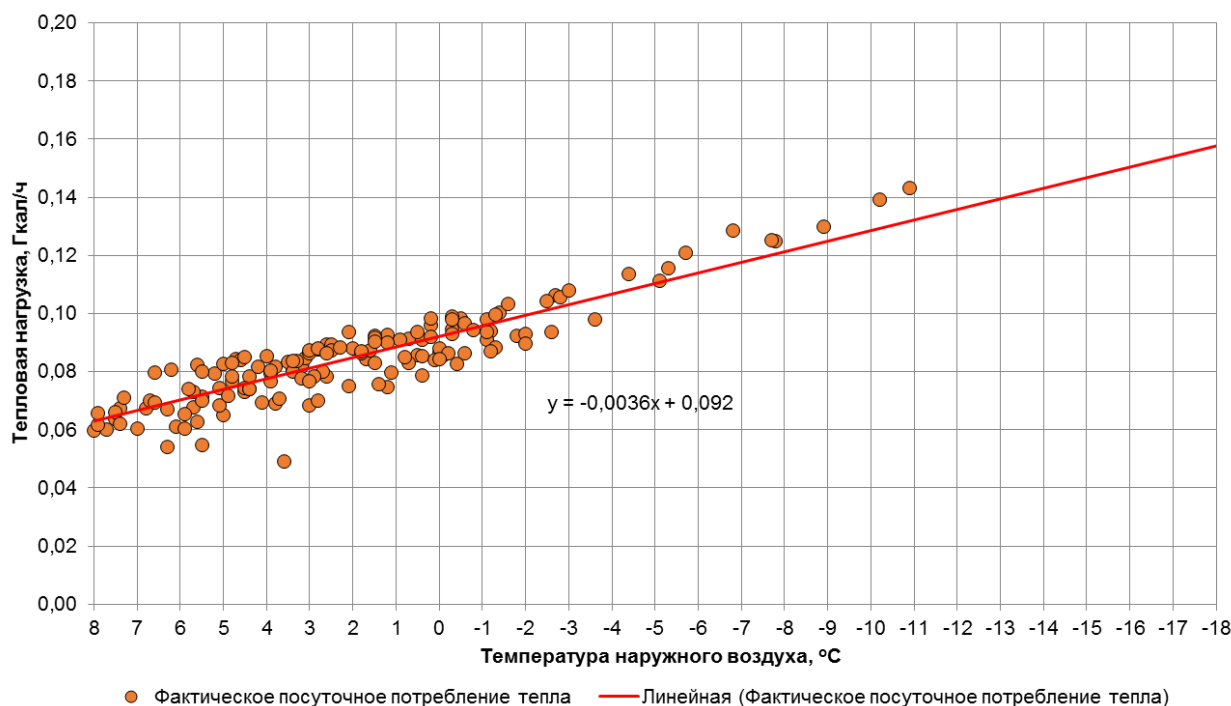

Рис. 1.38. График фактического посуточного потребления тепла по адресу ул. Куприна д.17 (Детский сад №133)

### 1.39. Потребитель по адресу ул. Войнич д.2 (Детский сад №119)

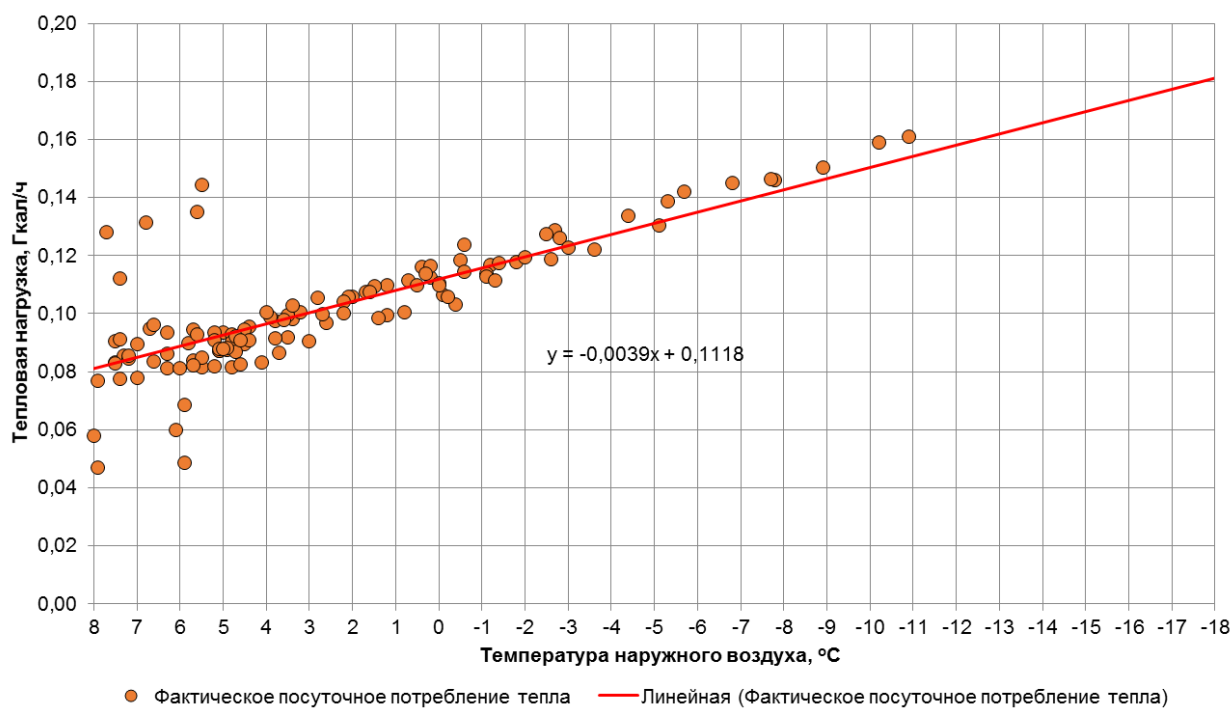
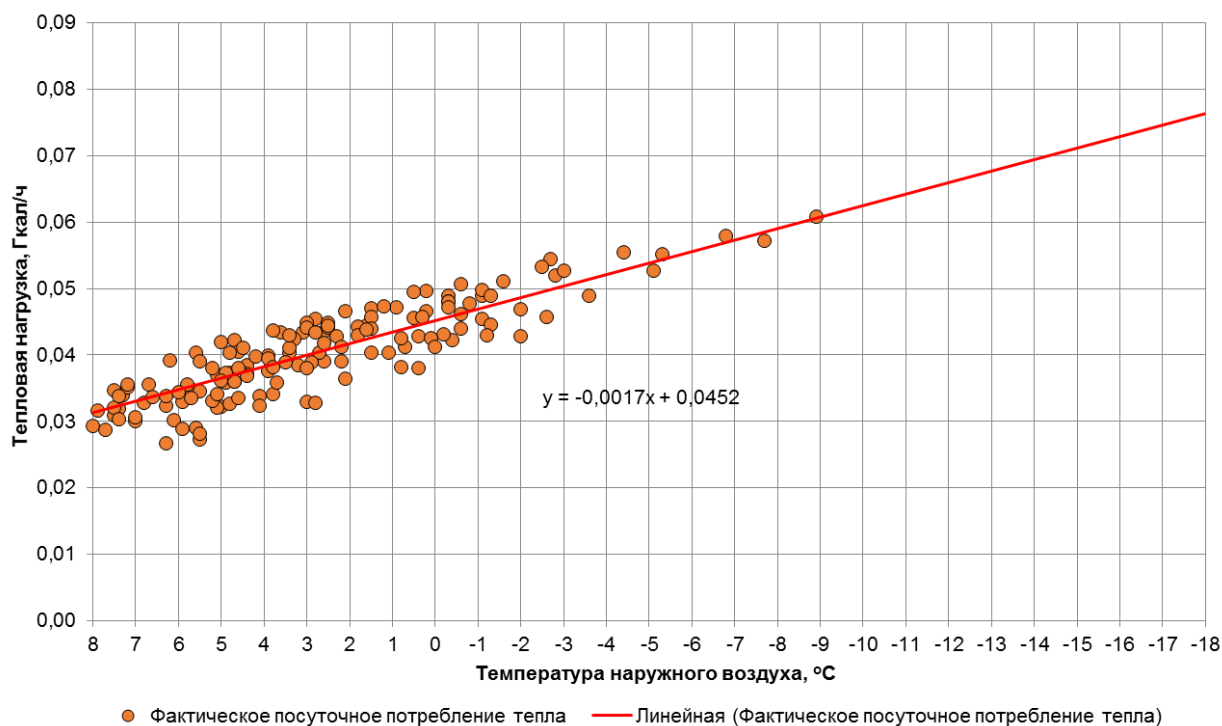

**Рис. 1.39. График фактического посуточного потребления тепла по адресу ул. Войнич д.2 (Детский сад №119)**

### 1.40. Потребитель по адресу ул. Репина д.54 (Детский сад №119)

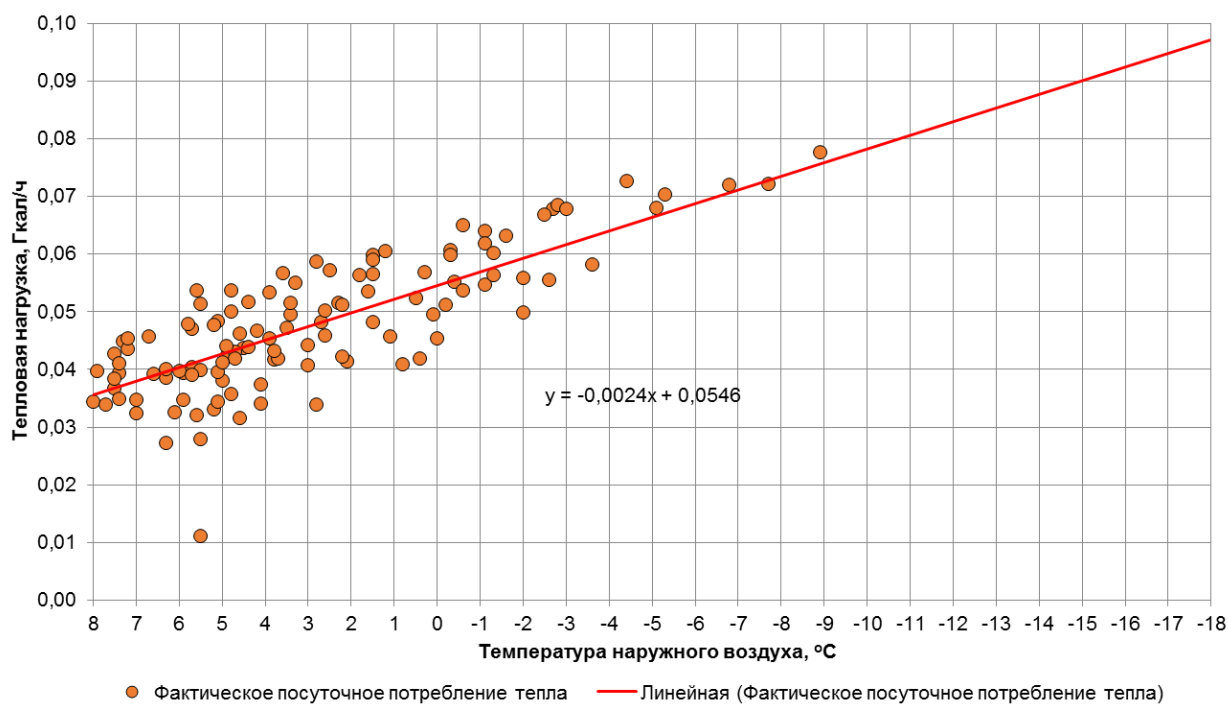

**Рис. 1.40. График фактического посуточного потребления тепла по адресу ул. Репина д.54 (Детский сад №119)**

### 1.41. Потребитель по адресу ул. Вагнера д.24 (Детский сад №87)

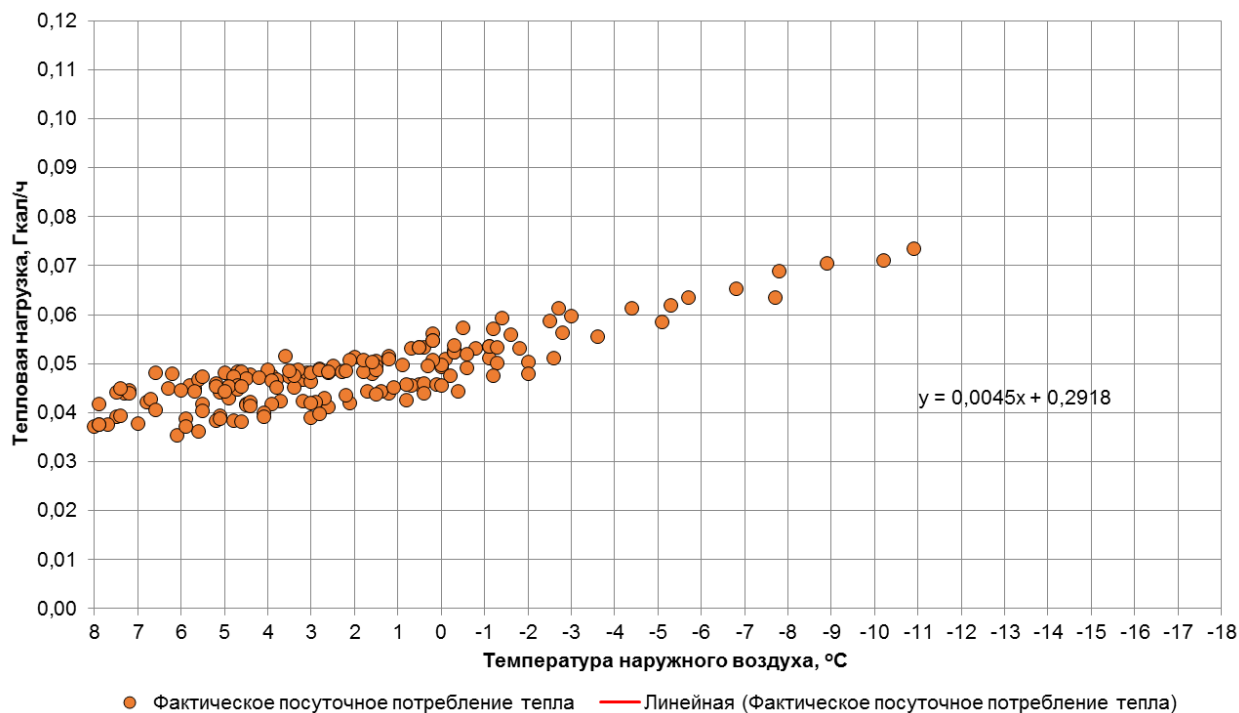

**Рис. 1.41. График фактического посуточного потребления тепла по адресу ул. Вагнера д.24 (Детский сад №87)**

### 1.42. Потребитель по адресу ул. Пролетарская д.5а (Детский сад №87)

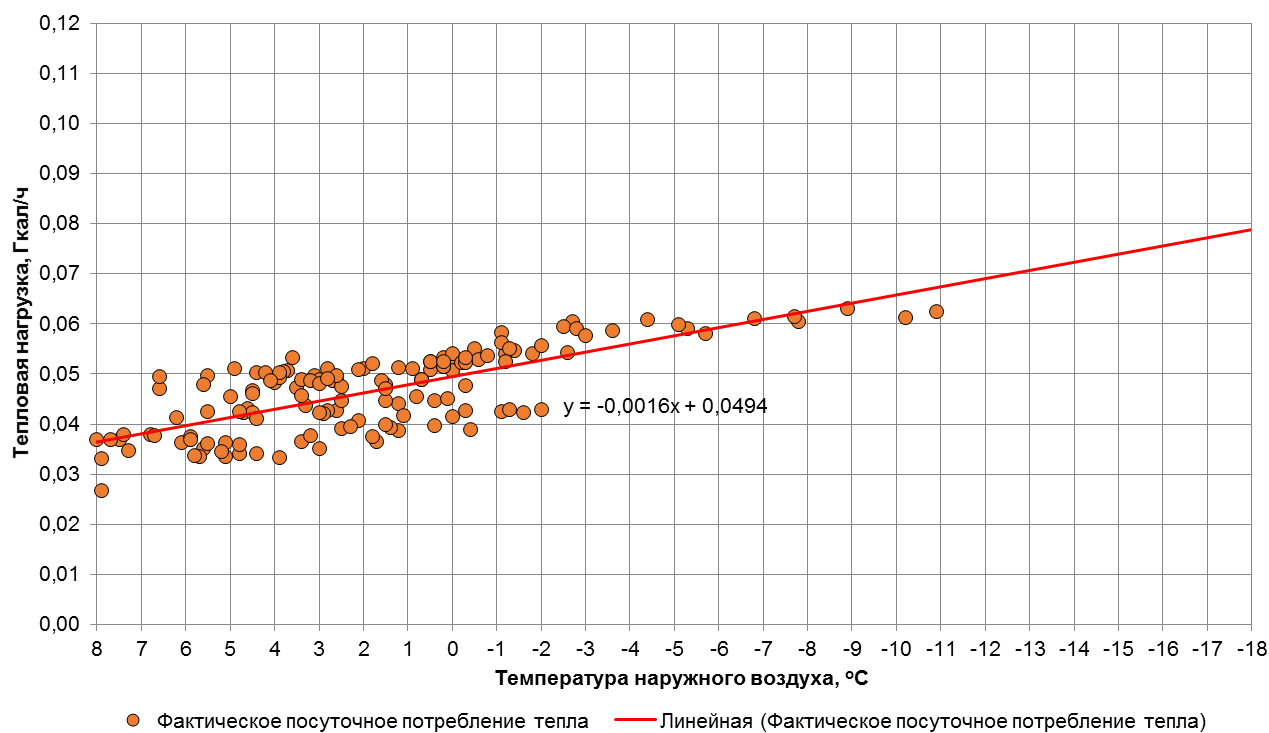

**Рис. 1.42. График фактического посуточного потребления тепла по адресу ул. Пролетарская д.5а (Детский сад №87)**

### 1.43. Потребитель по адресу ул. Университетская д.13 (Детский сад №87)



Рис. 1.43. График фактического посуточного потребления тепла по адресу ул. Университетская д.13 (Детский сад №87)

### 1.44. Потребитель по адресу ул. Киевская д.101а (Детский сад №53)

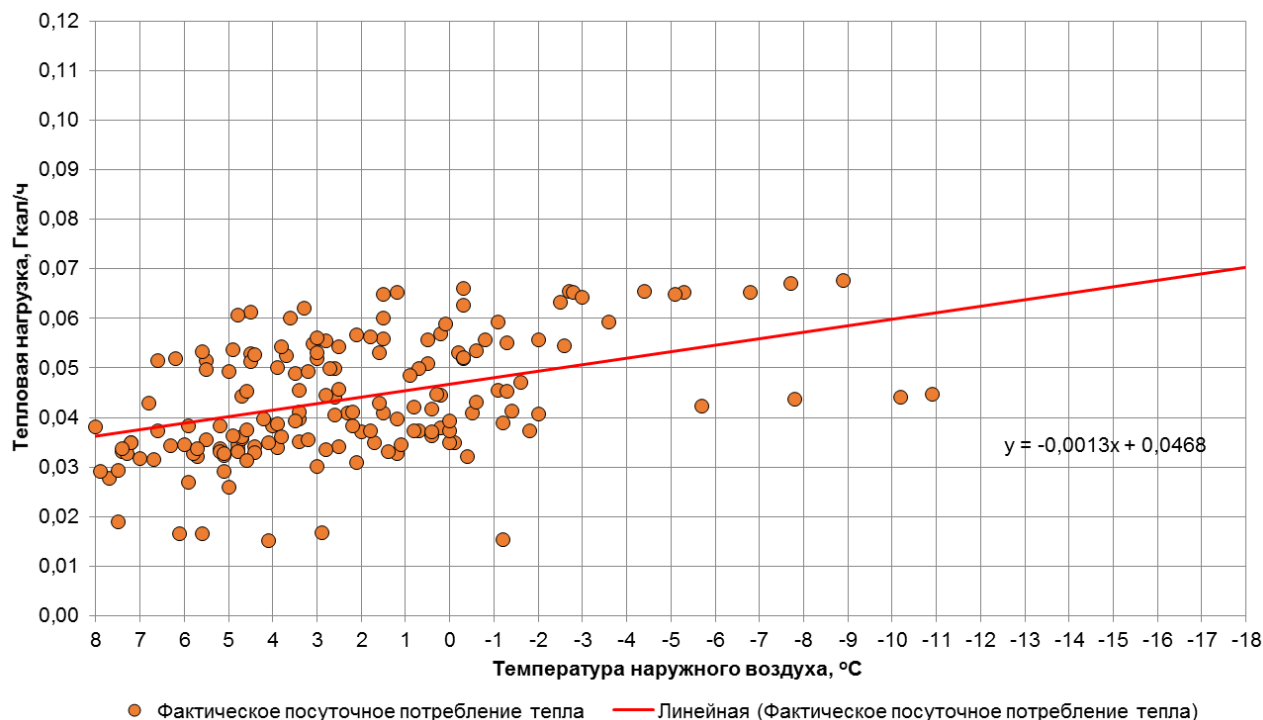

Рис. 1.44. График фактического посуточного потребления тепла по адресу ул. Киевская д.101а (Детский сад №53)

### 1.45. Потребитель по адресу ул. Кирова д.22 (Детский сад №95)

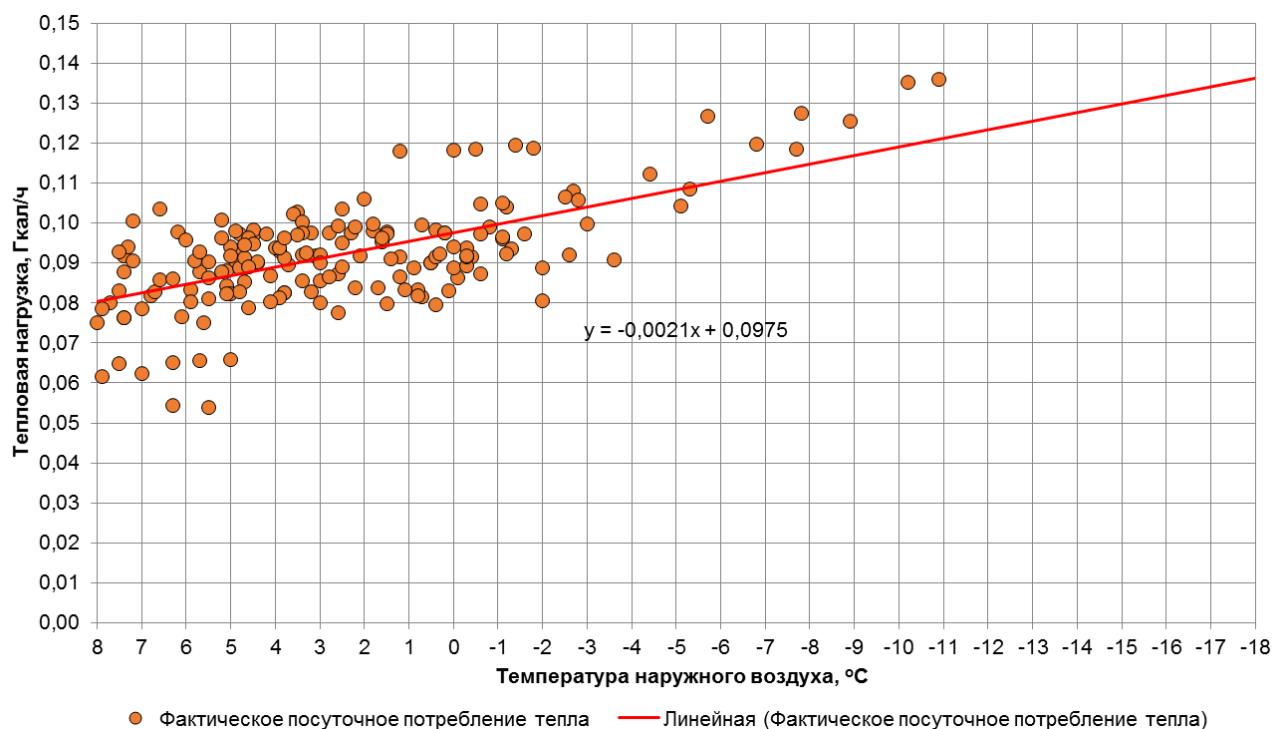
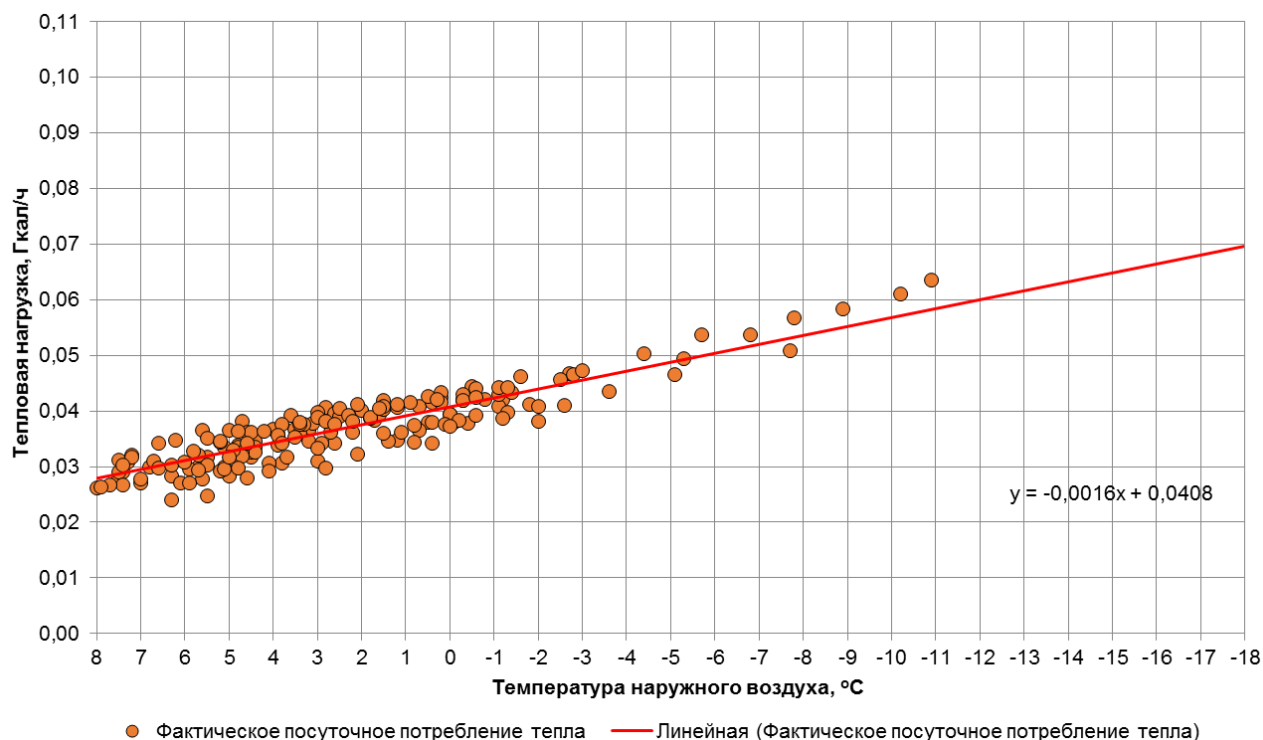

**Рис. 1.45. График фактического посуточного потребления тепла по адресу ул. Кирова д.22 (Детский сад №95)**

### 1.46. Потребитель по адресу ул. Комсомольская д.29 (Детский сад №10)

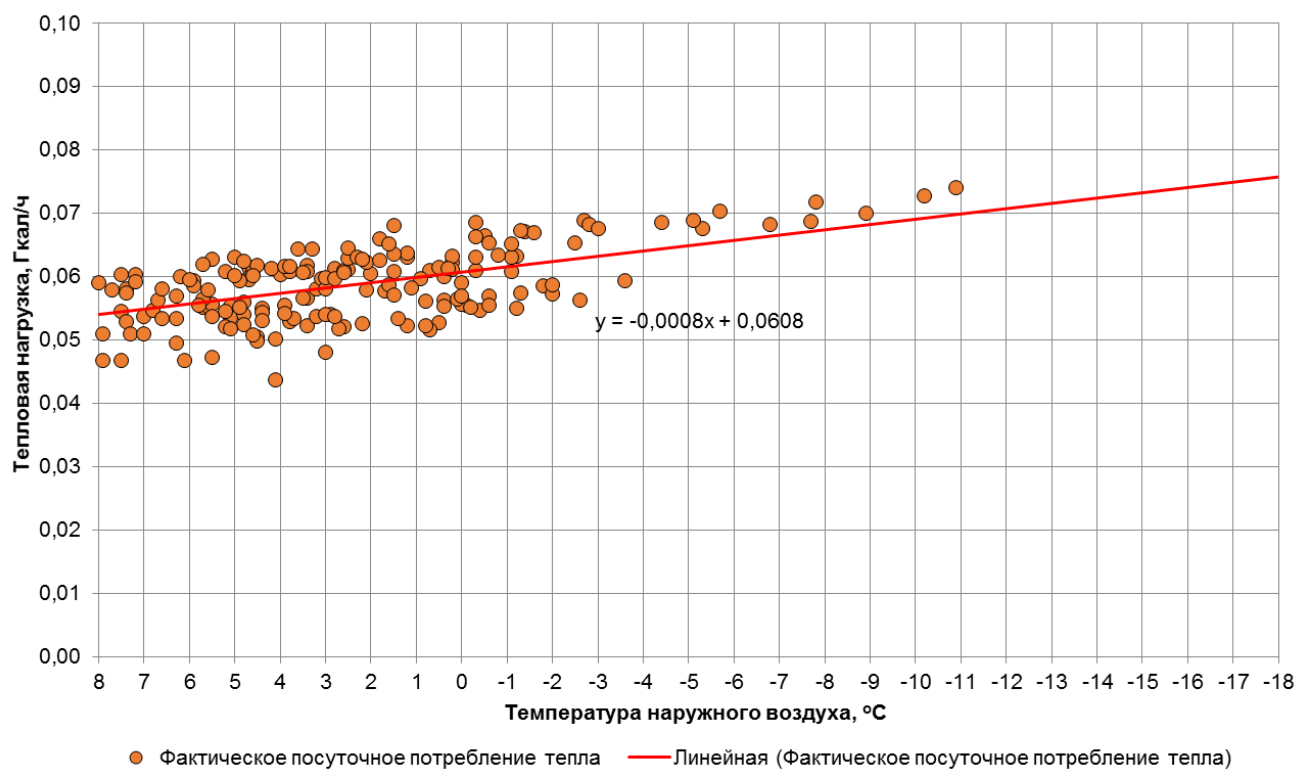

**Рис. 1.46. График фактического посуточного потребления тепла по адресу ул. Комсомольская д.29 (Детский сад №10)**

### 1.47. Потребитель по адресу ул. Полковника Ефремова д.10 (Центр творческого развития)



Рис. 1.47. График фактического посуточного потребления тепла по адресу ул. Полковника Ефремова д.10 (Центр творческого развития)

### 1.48. Потребитель по адресу ул. Трамвайный д.13 (Детский сад №26)

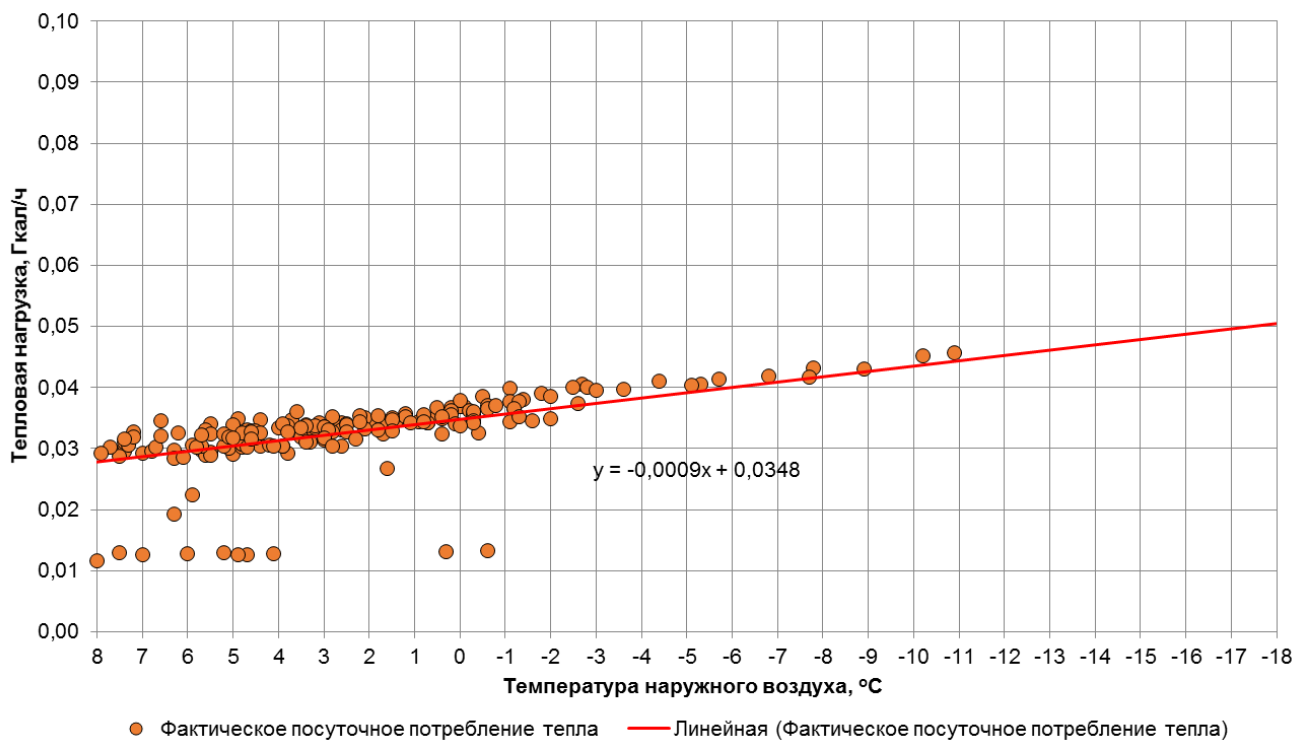

Рис. 1.48. График фактического посуточного потребления тепла по адресу ул. Трамвайный д.13 (Детский сад №26)

### 1.49. Потребитель по адресу ул. Суворова д.35 (Школа №28, МАОУ СОШ)

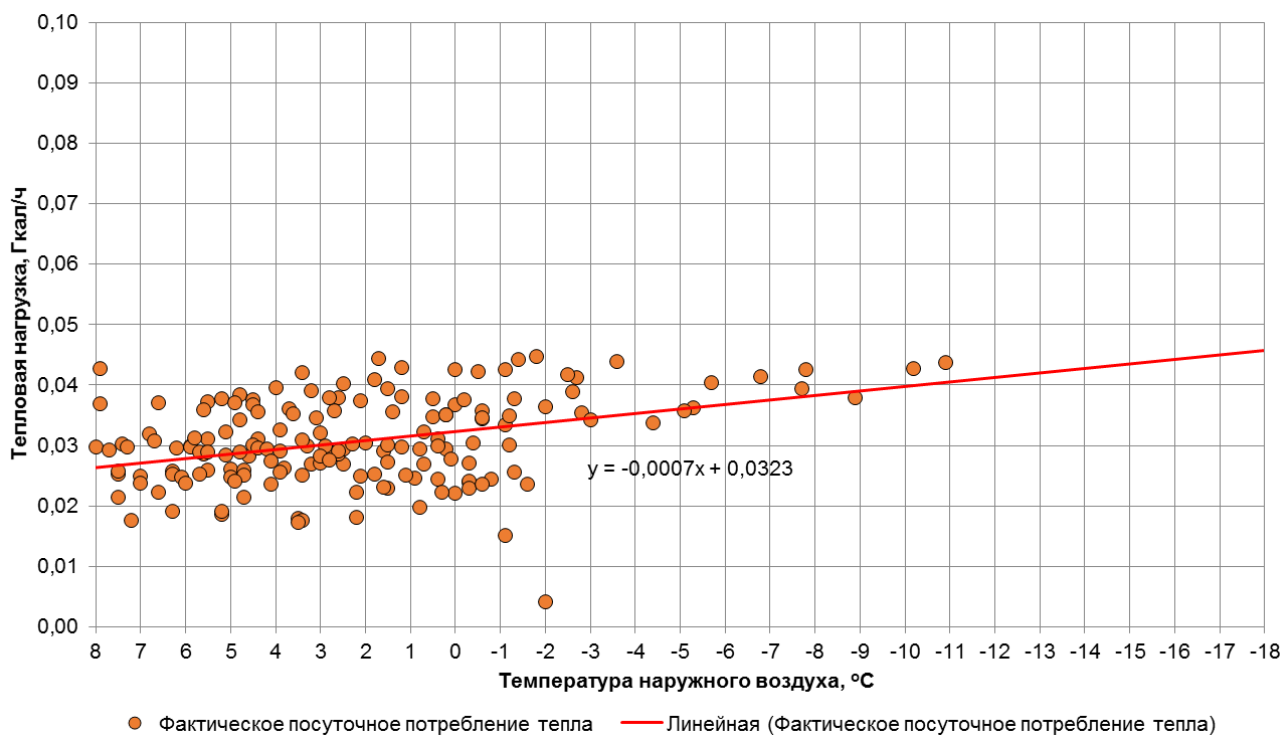

Рис. 1.49. График фактического посуточного потребления тепла по адресу ул. Суворова д.35 (Школа №28, МАОУ СОШ)

### 1.50. Потребитель по адресу ул. Суворова д.139 (Школа №28, МАОУ СОШ)



Рис. 1.50. График фактического посуточного потребления тепла по адресу ул. Суворова д.139 (Школа №28, МАОУ СОШ)

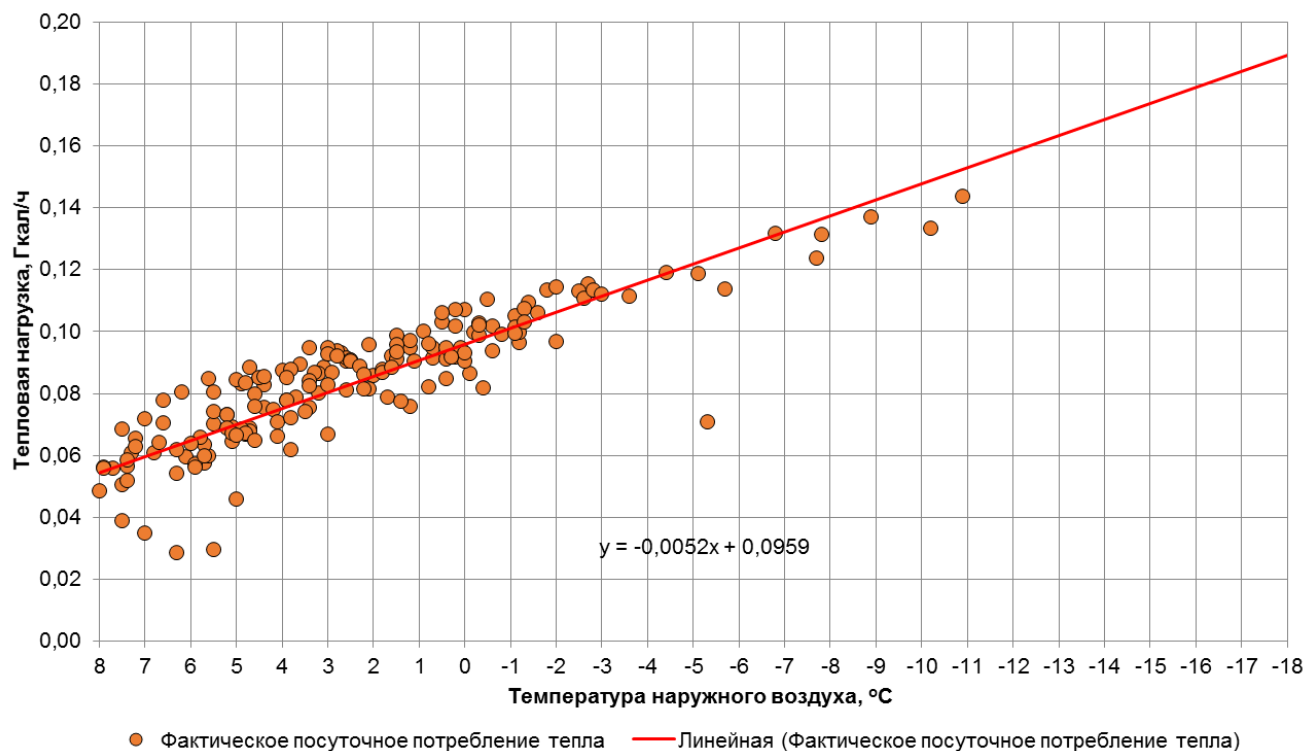

### 1.51. Потребитель по адресу ул. Чаадаева д.4 (Школа №28, МАОУ СОШ (Д/с №32))

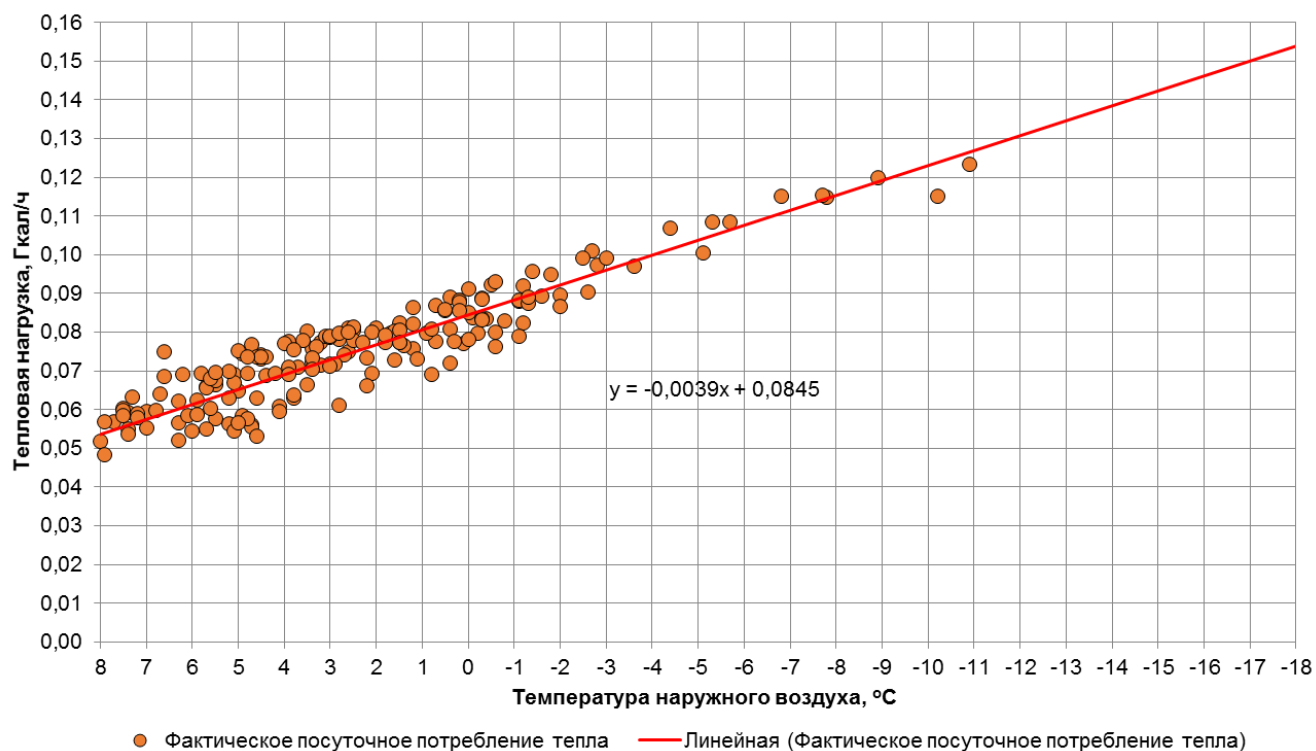

Рис. 1.51. График фактического посуточного потребления тепла по адресу ул. Чаадаева д.4 (Школа №28, МАОУ СОШ (Д/с №32))

### 1.52. Потребитель по адресу ул. В. Фермора д.1 (Детский сад №56)

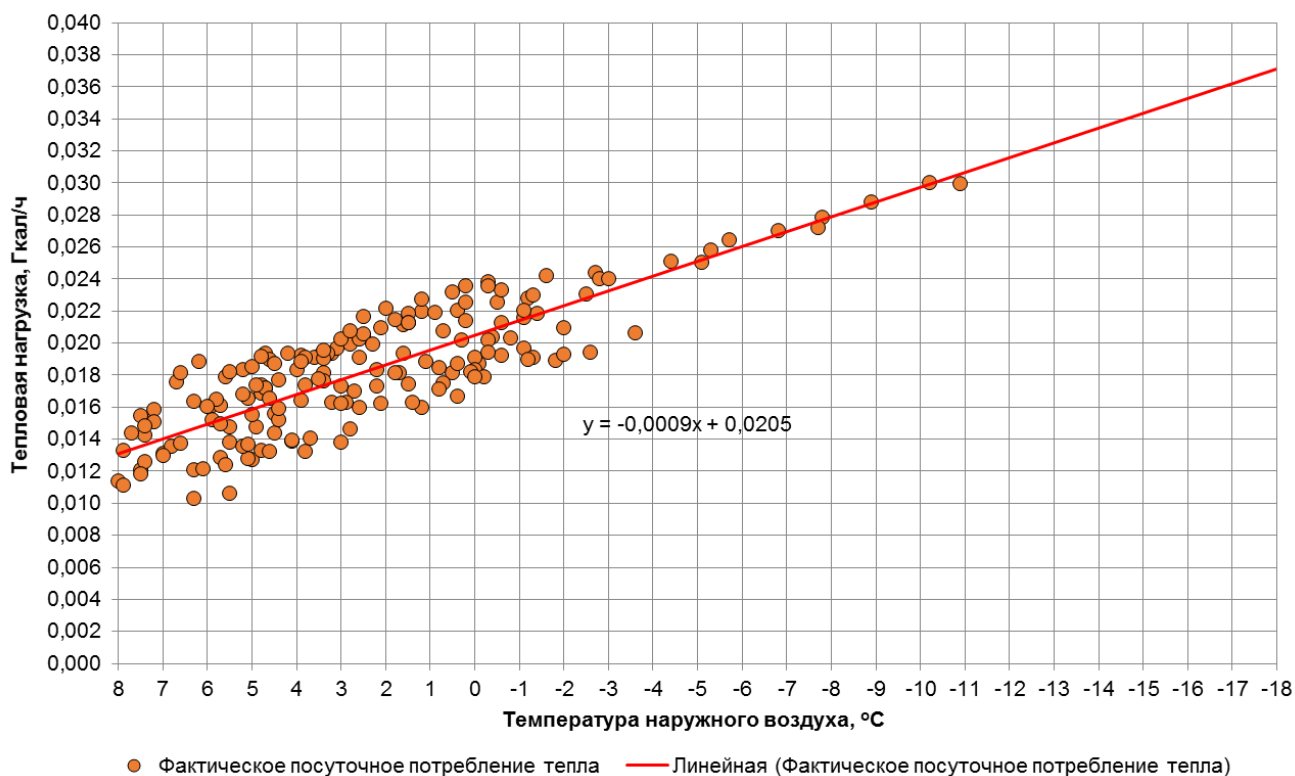

Рис. 1.52. График фактического посуточного потребления тепла по адресу ул. В. Фермора д.1 (Детский сад №56)

### 1.53. Потребитель по адресу ул. В. Фермора д.6а (Детский сад №56)

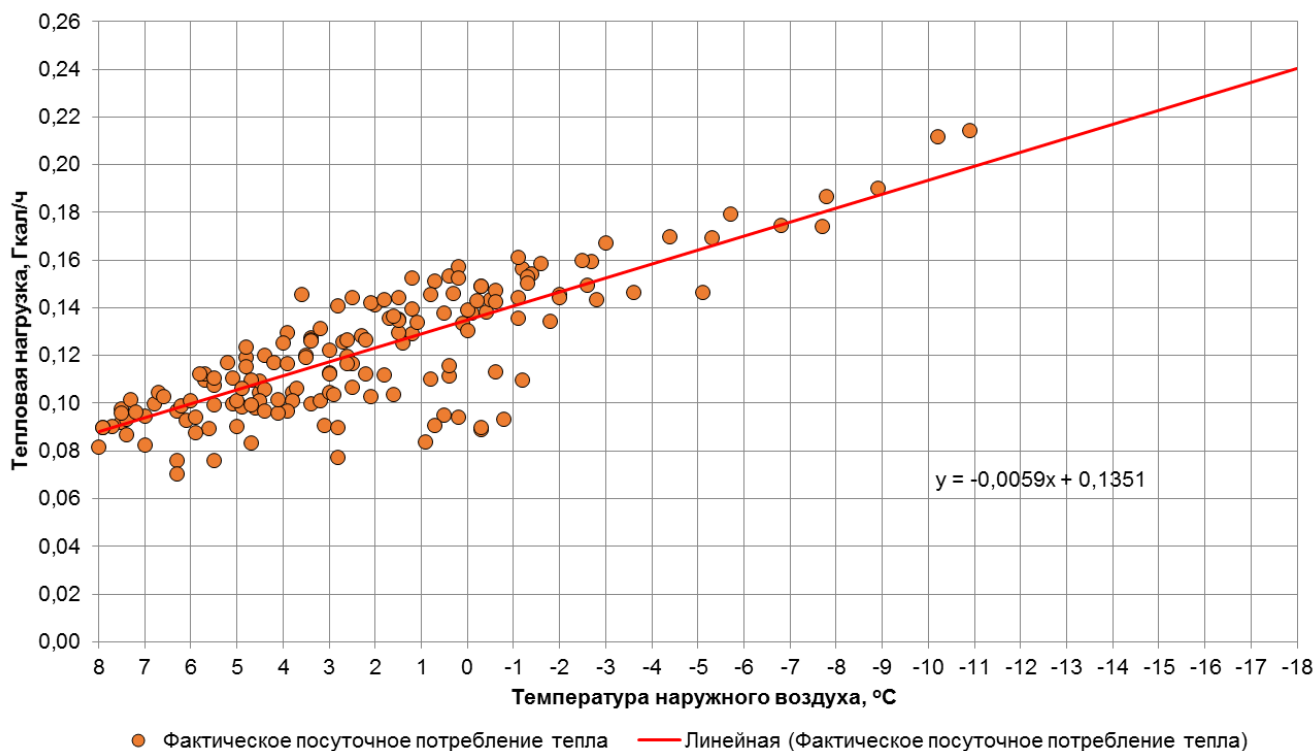

Рис. 1.53. График фактического посуточного потребления тепла по адресу ул. В. Фермора д.6а (Детский сад №56)

### 1.54. Потребитель по адресу пр-кт. Московский д.98 (МАУ СЮТ)

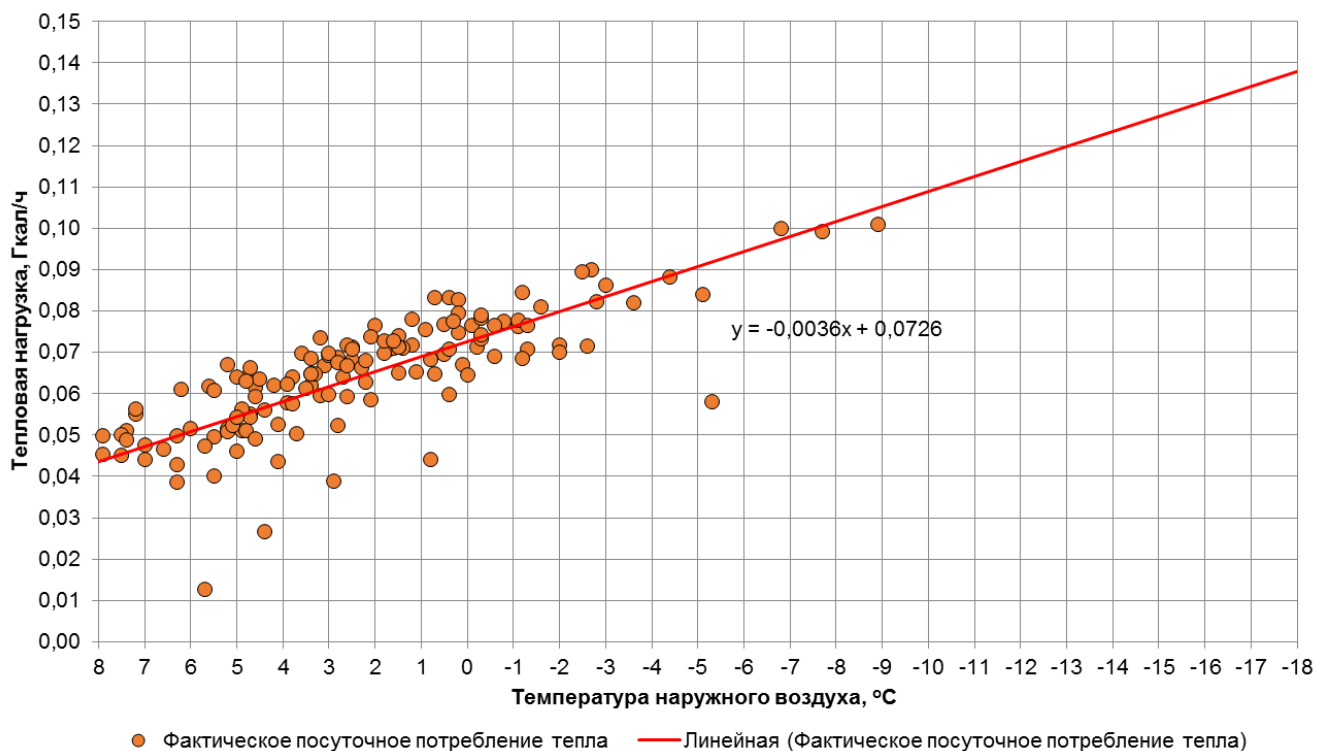

Рис. 1.54. График фактического посуточного потребления тепла по адресу пр-кт. Московский д.98 (МАУ СЮТ)

**1.55. Потребитель по адресу ул. П. Морозова д.7а  
(МАДОУ Детский сад №78 3 корпус)**

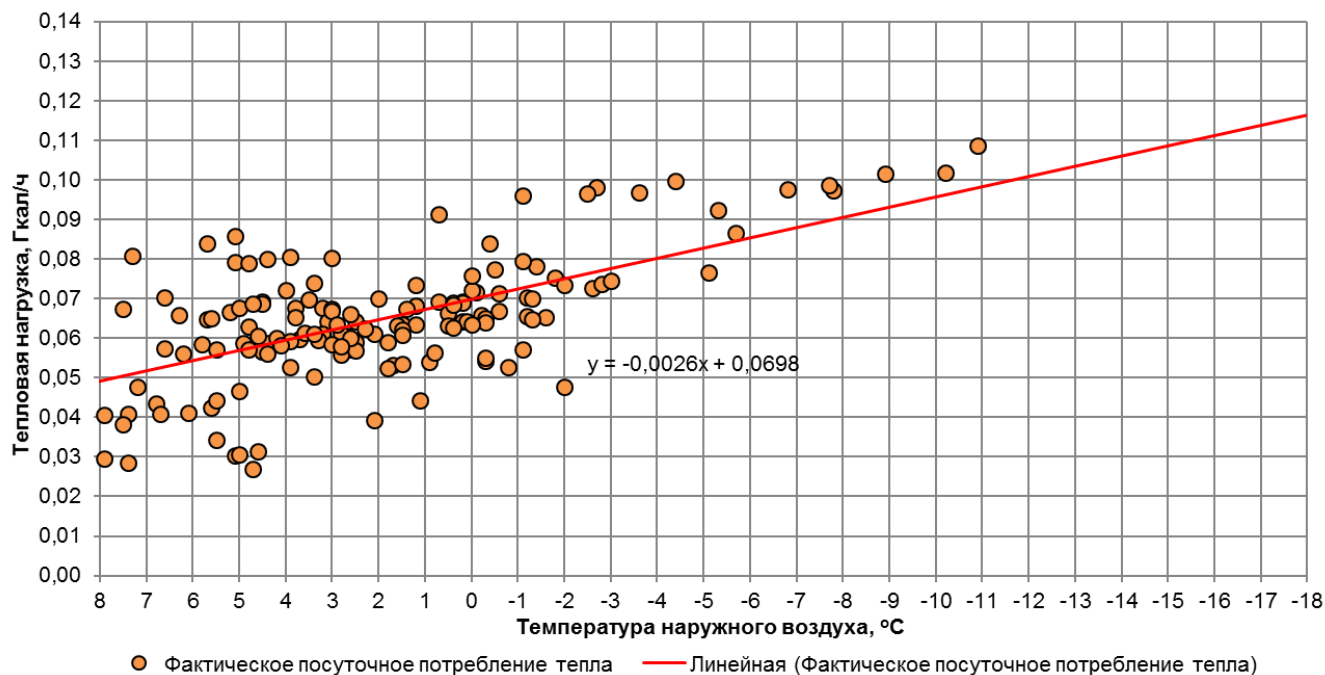
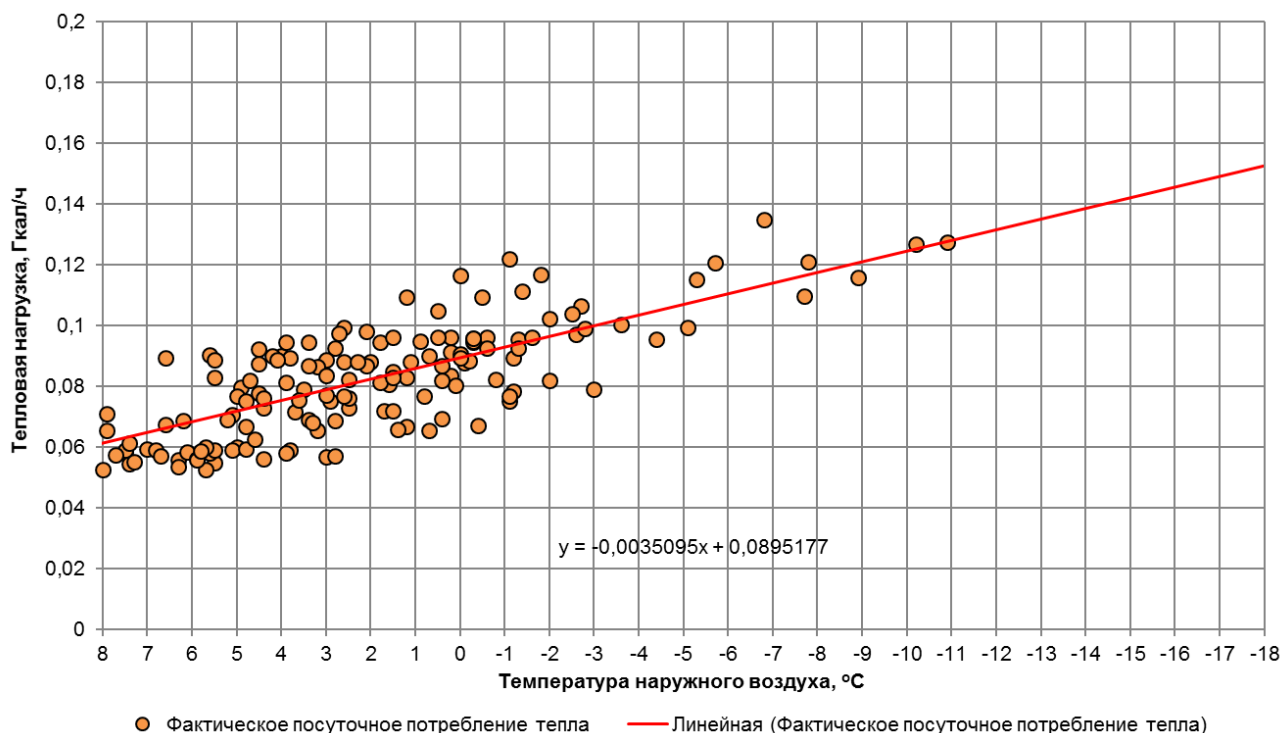

**Рис. 1.55. График фактического посуточного потребления тепла по адресу ул. П. Морозова д.7а (МАДОУ Детский сад №78 3 корпус)**

**1.56. Потребитель по адресу ул. Книжная д.1а  
(МАДОУ Детский сад №78 1 корпус)**

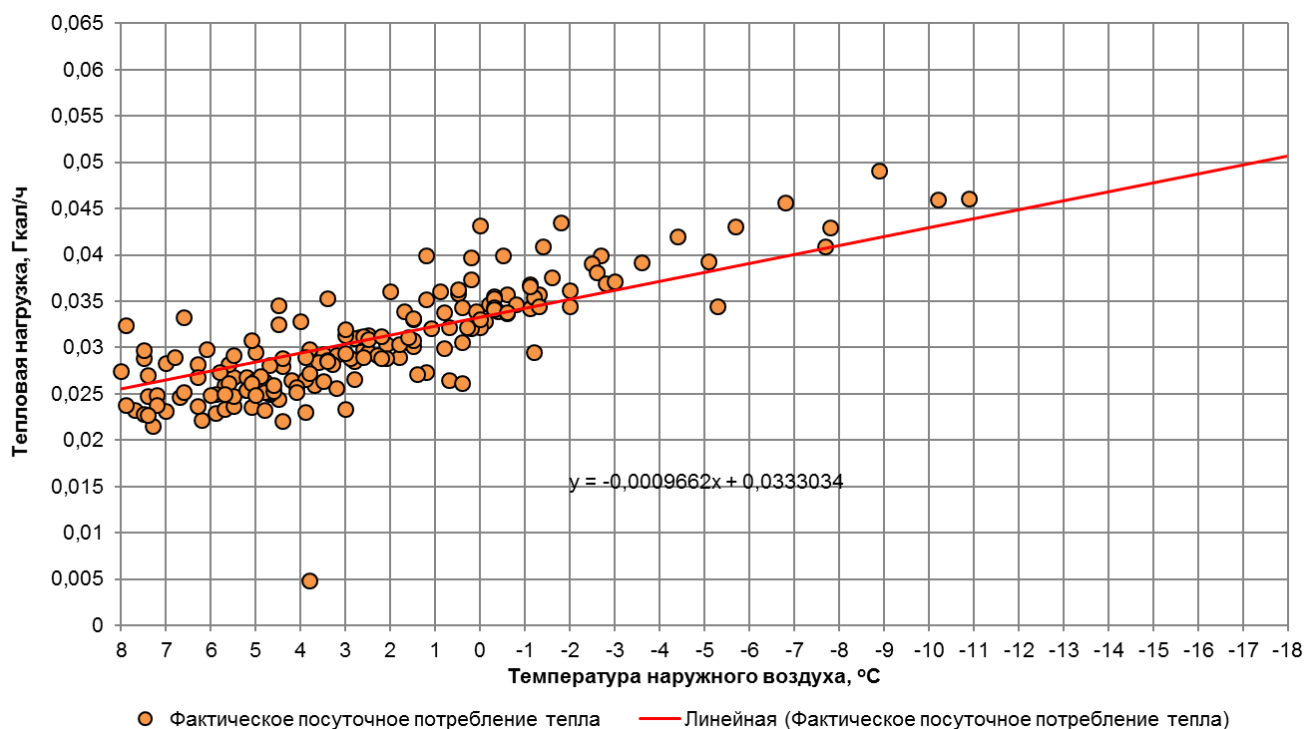

**Рис. 1.56. График фактического посуточного потребления тепла по адресу ул. Книжная д.1а (МАДОУ Детский сад №78 1 корпус)**

### 1.57. Потребитель по адресу ул. Камская д.2г (МАДОУ Детский сад №78)



Рис. 1.57. График фактического посуточного потребления тепла по адресу ул. Камская д.2г (МАДОУ Детский сад №78)

### 1.58. Потребитель по адресу пр-кт. Победы д.82 (Детский сад №79)

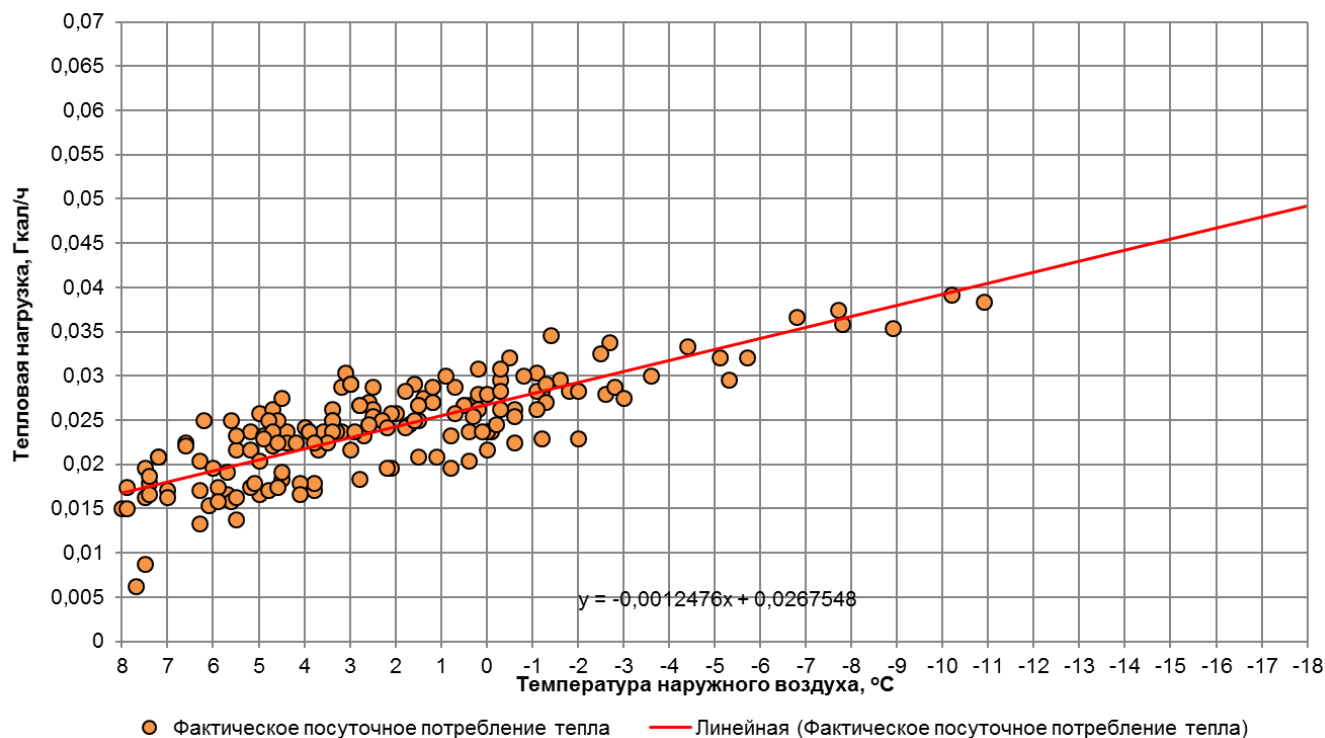

Рис. 1.58. График фактического посуточного потребления тепла по адресу пр-кт. Победы д.82 (Детский сад №79)

### 1.59. Потребитель по адресу ул. Мусорского д.74 (МУП Чистота)

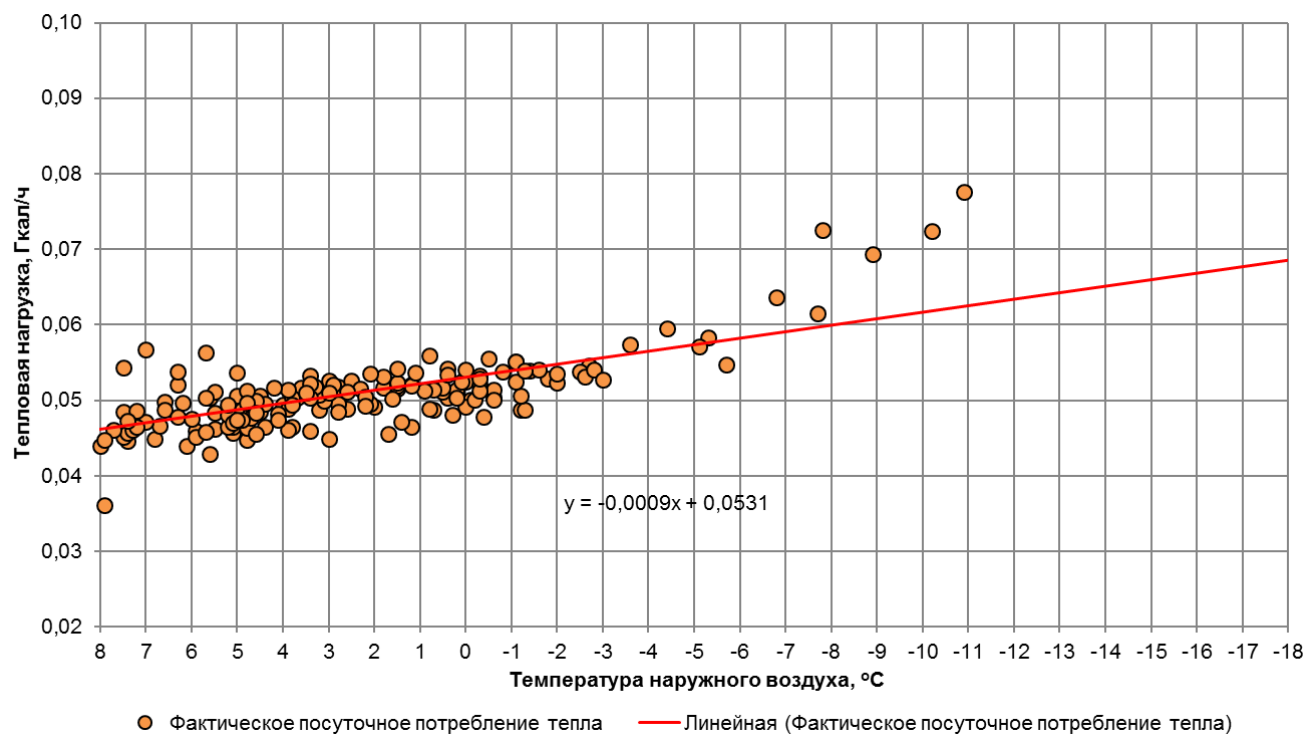

Рис. 1.59. График фактического посуточного потребления тепла по адресу ул. Мусорского д.74 (МУП Чистота)

### 1.60. Потребитель по адресу ул. Заводская д.5

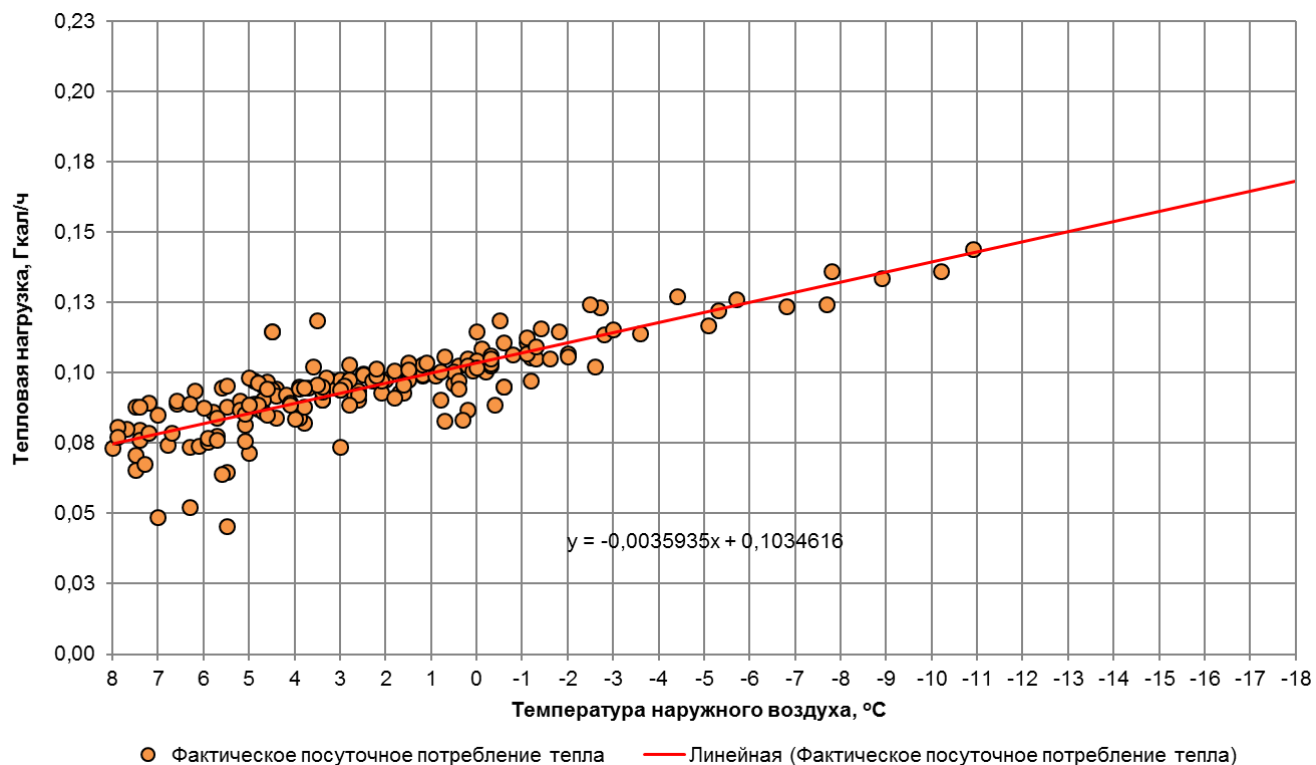

Рис. 1.60. График фактического посуточного потребления тепла по адресу ул. Заводская д.5

### 1.61. Потребитель по адресу ул. Князева д.3

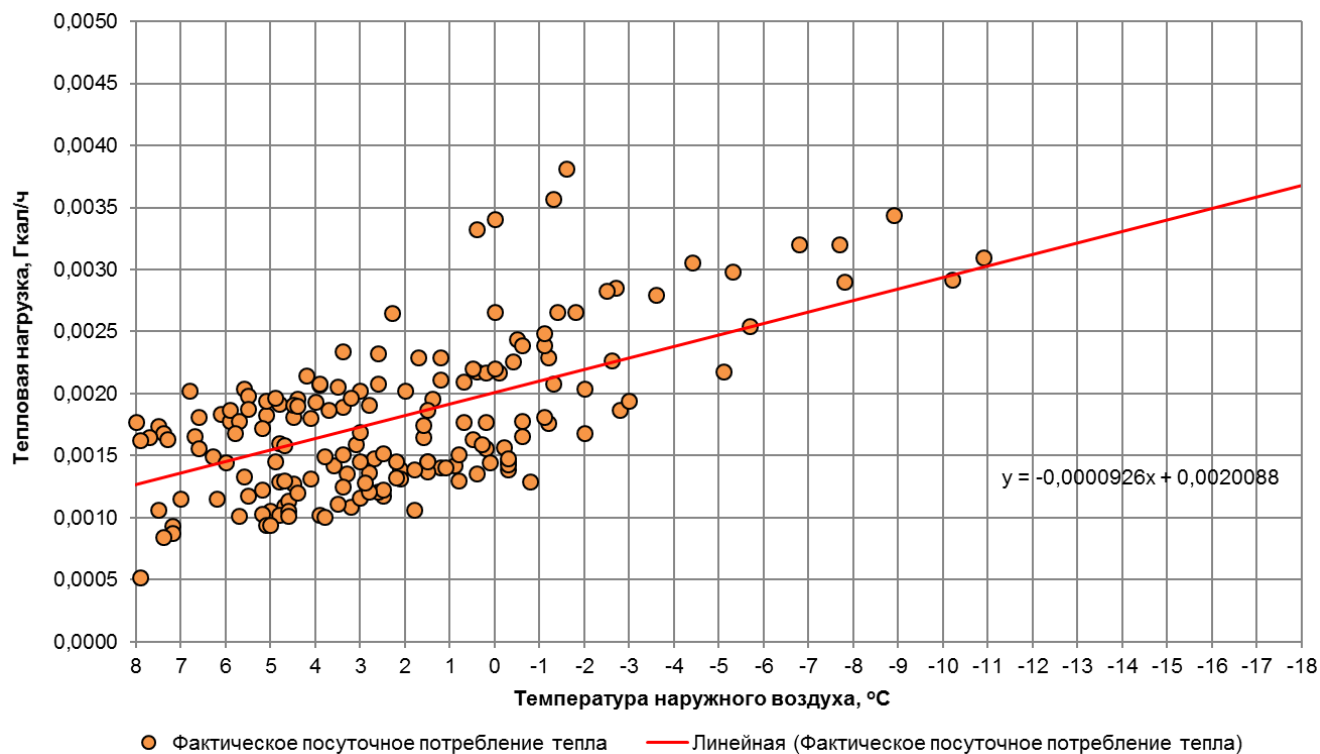

Рис. 1.61. График фактического посуточного потребления тепла по адресу ул. Князева д.3

### 1.62. Потребитель по адресу ул. Пугачева д.26а

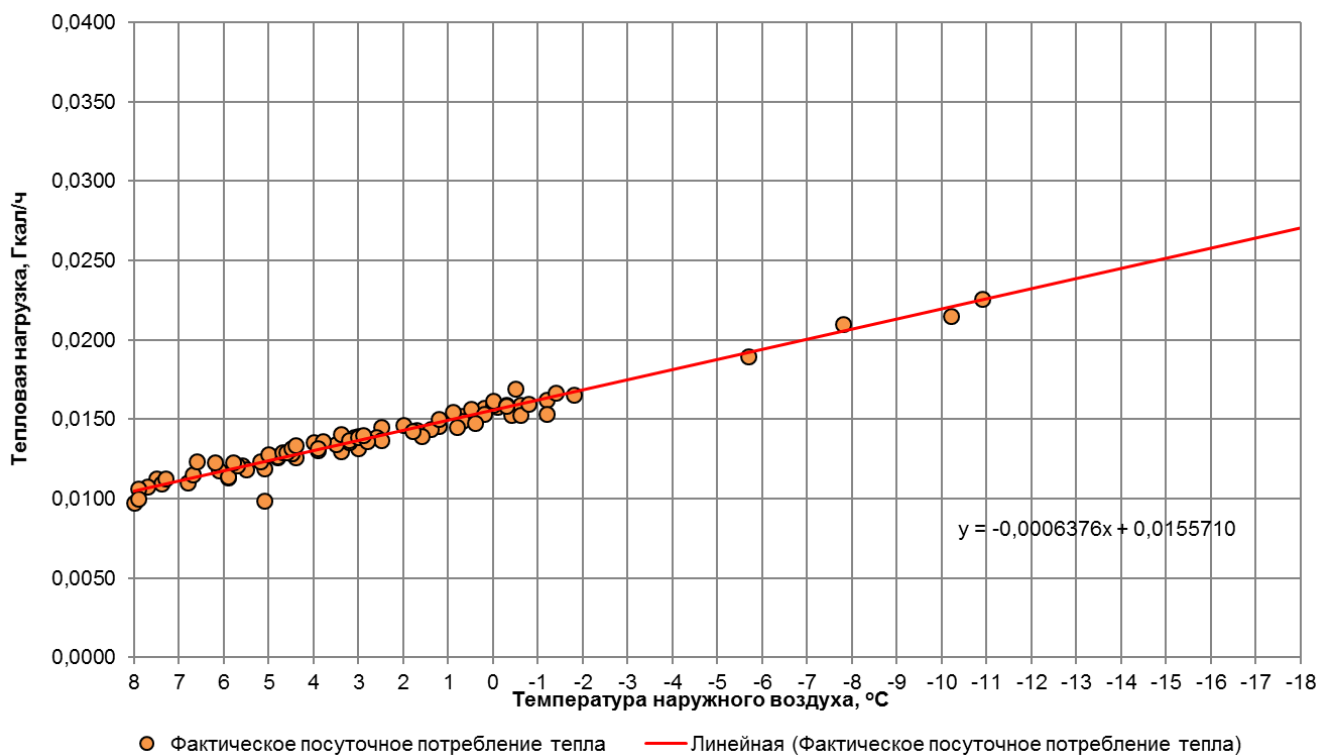

Рис. 1.62. График фактического посуточного потребления тепла по адресу ул. Пугачева д.26а

### 1.63. Потребитель по адресу пр-кт. Мира д.28 (МАУ ДО ДХШ)

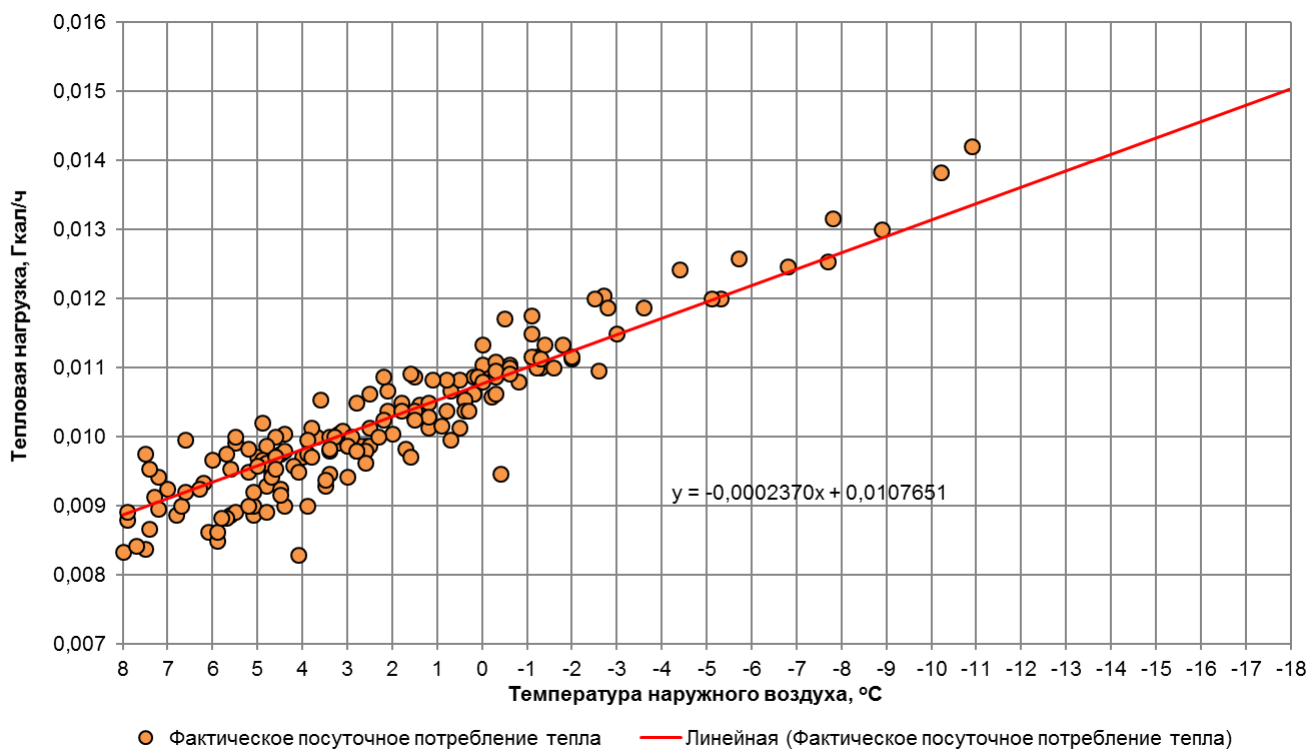

Рис. 1.63. График фактического посуточного потребления тепла по адресу пр-кт. Мира д.28

### 1.64. Потребитель по адресу ул. Красная д.109 (Школа спортивных единоборств)

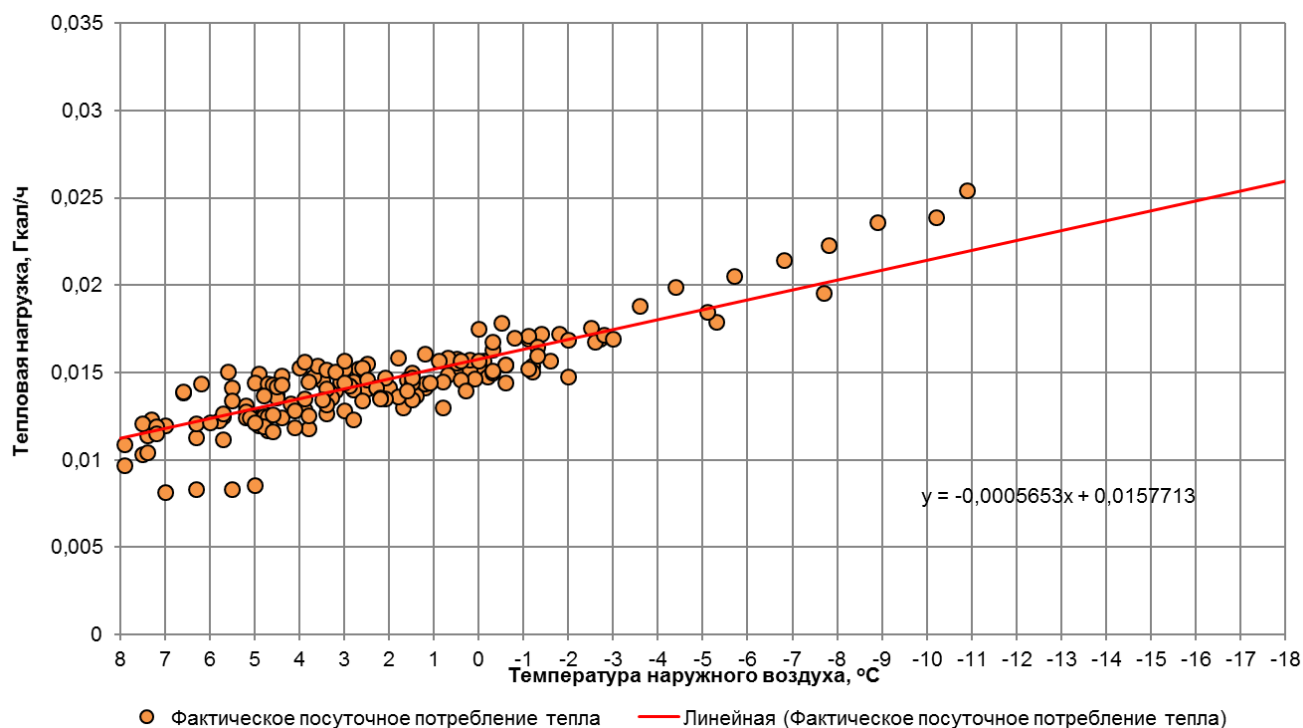

Рис. 1.64. График фактического посуточного потребления тепла по адресу ул. Красная д.109 (Школа спортивных единоборств)

### 1.65. Потребитель по адресу ул. Потемкина д.18 (МАУ СШОР по силовым видам спорта)

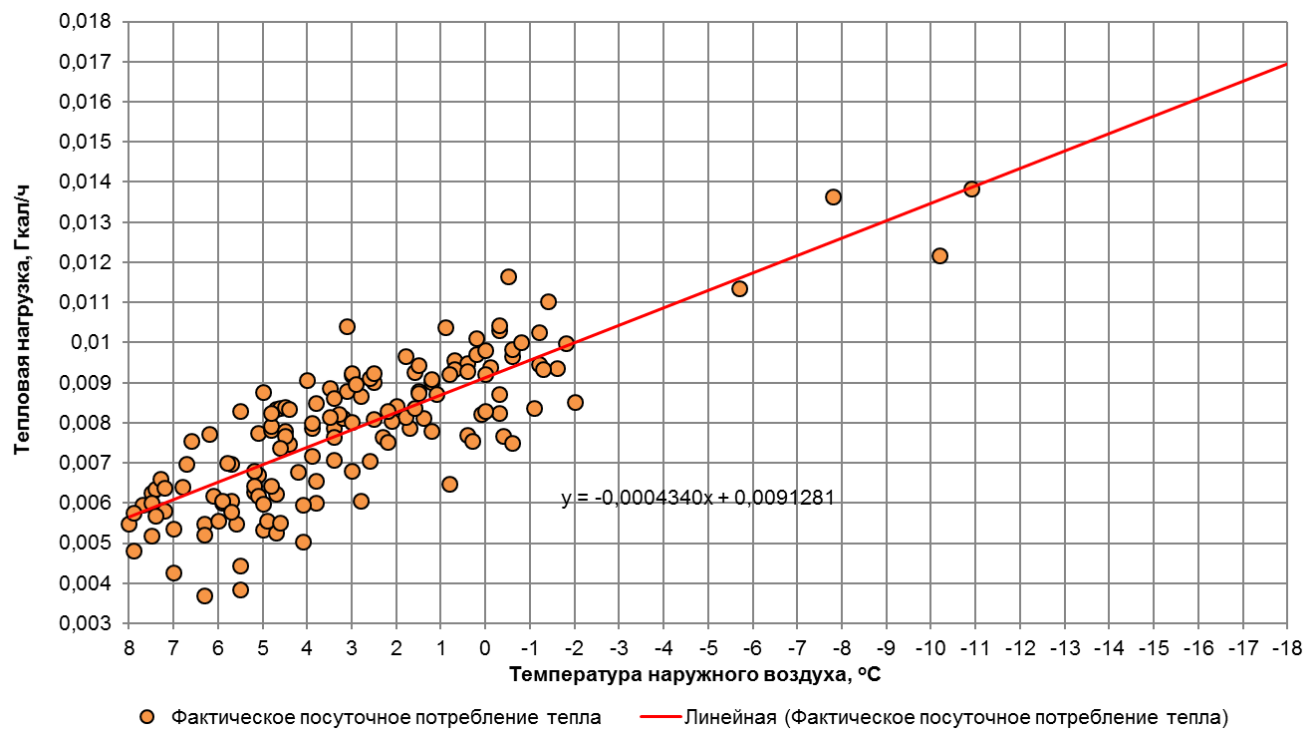

Рис. 1.65. График фактического посуточного потребления тепла по адресу ул. Потемкина д.18 (МАУ СШОР по силовым видам спорта)

### 1.66. Потребитель по адресу ул. Космонавта Леонова д.35Б (Гидротехник)



Рис. 1.66. График фактического посуточного потребления тепла по адресу ул. Космонавта Леонова д.35Б (Гидротехник)

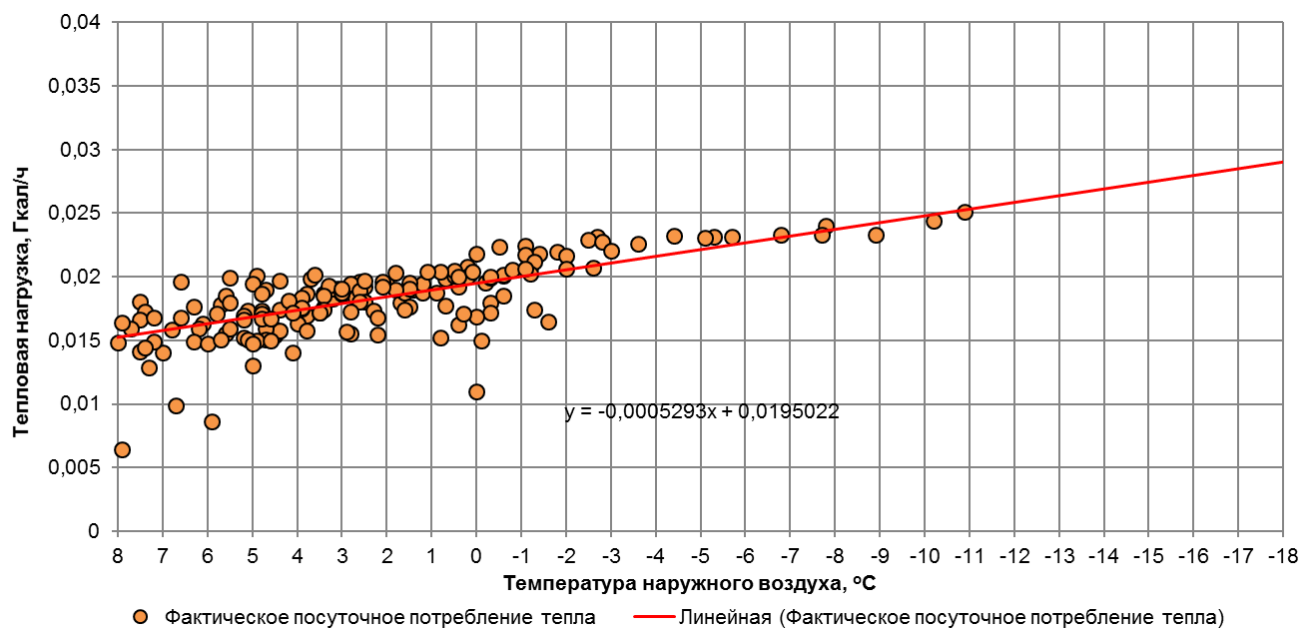

### 1.67. Потребитель по адресу ул. Сергеева д.10

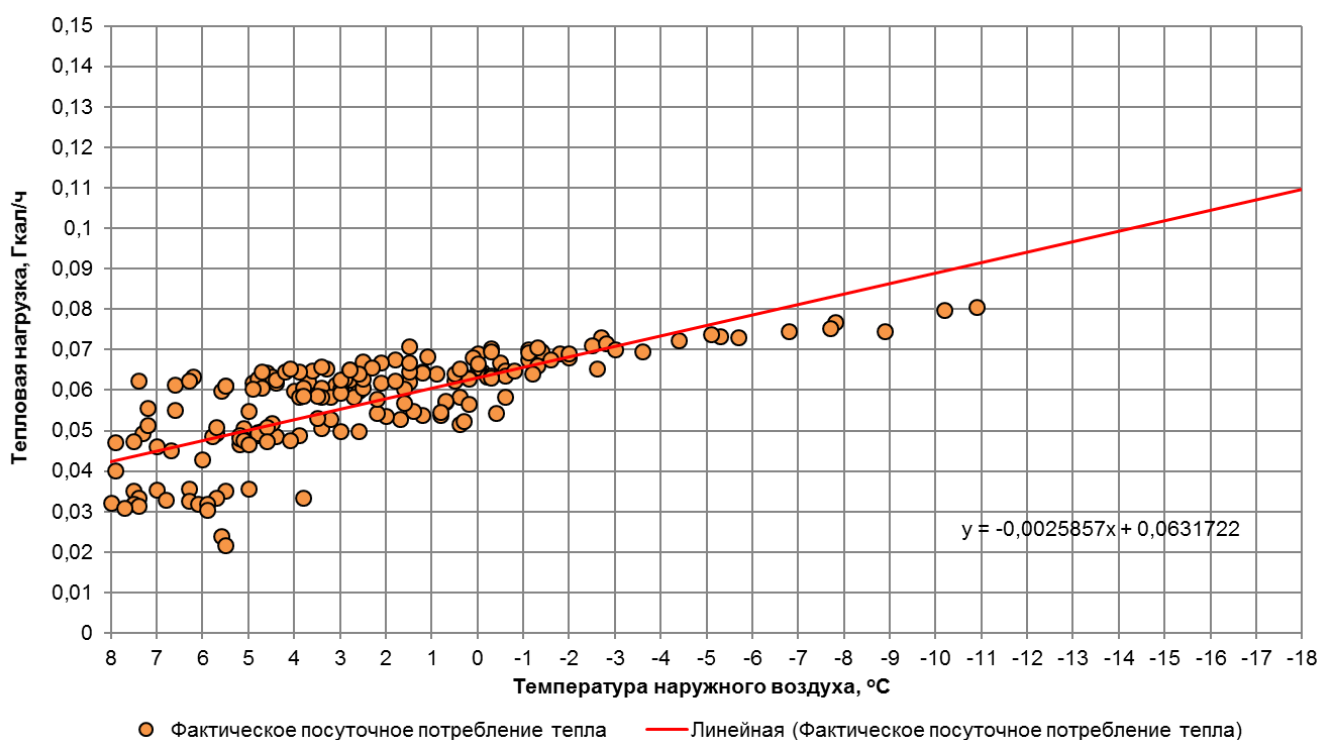

Рис. 1.67. График фактического посуточного потребления тепла по адресу ул. Сергеева д.10

### 1.68. Потребитель по адресу ул. Комсомольская д.3

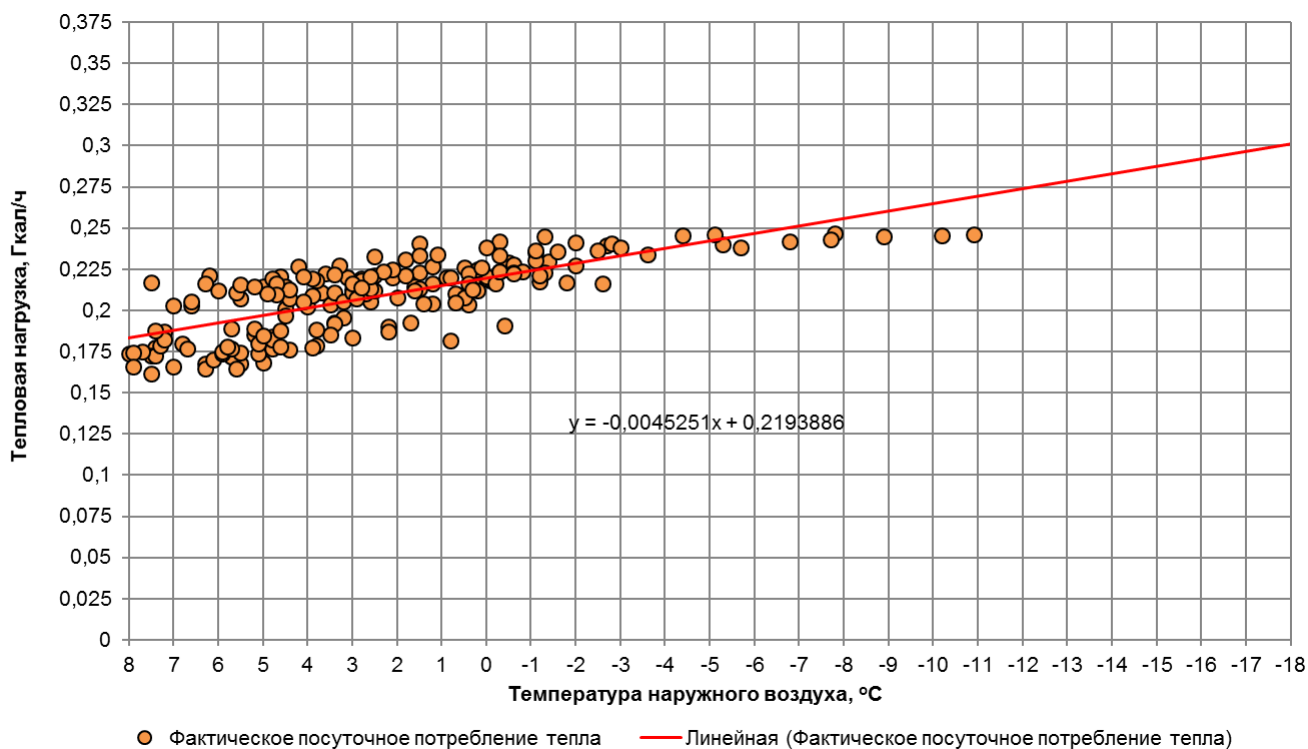

Рис. 1.68. График фактического посуточного потребления тепла по адресу ул. Комсомольская д.3

### 1.69. Потребитель по адресу ул. Молодежная д.3 (ДЮЦ)

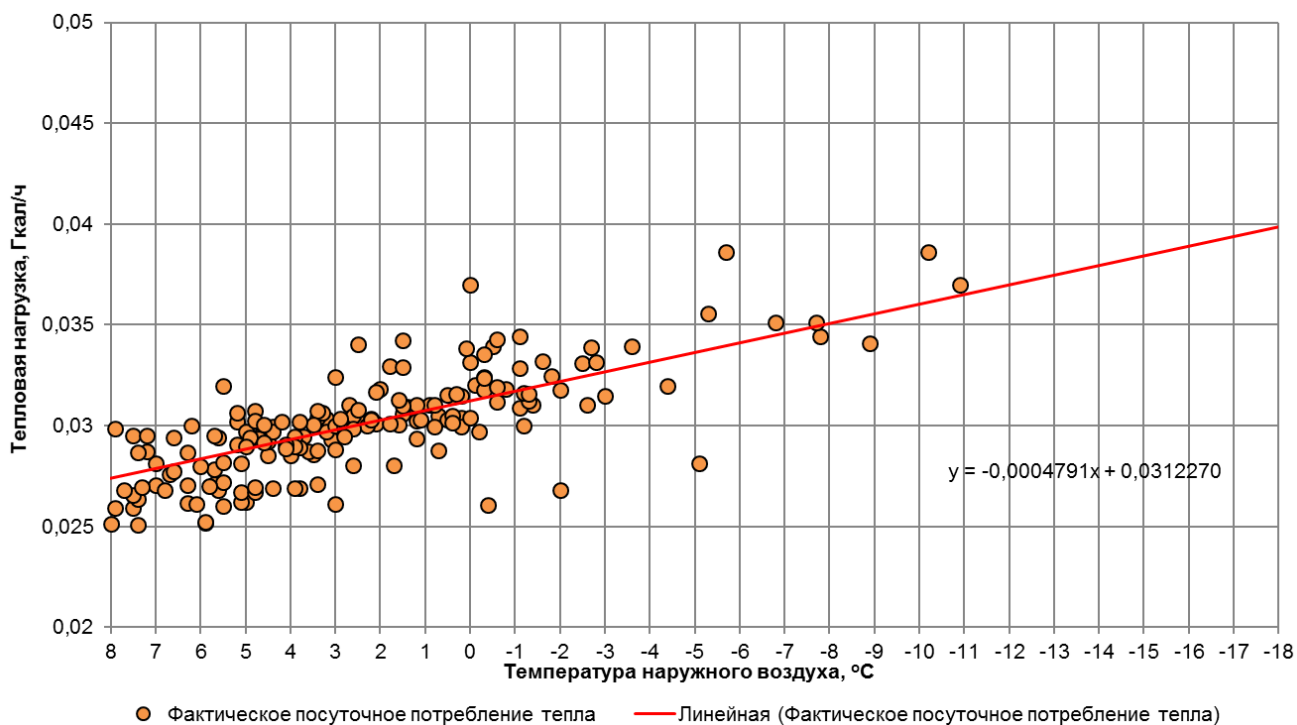

Рис. 1.69. График фактического посуточного потребления тепла по адресу ул. Молодежная д.3 (ДЮЦ)

### 1.70. Потребитель по адресу пер. Трамвайный д.52 (Детский сад №46)

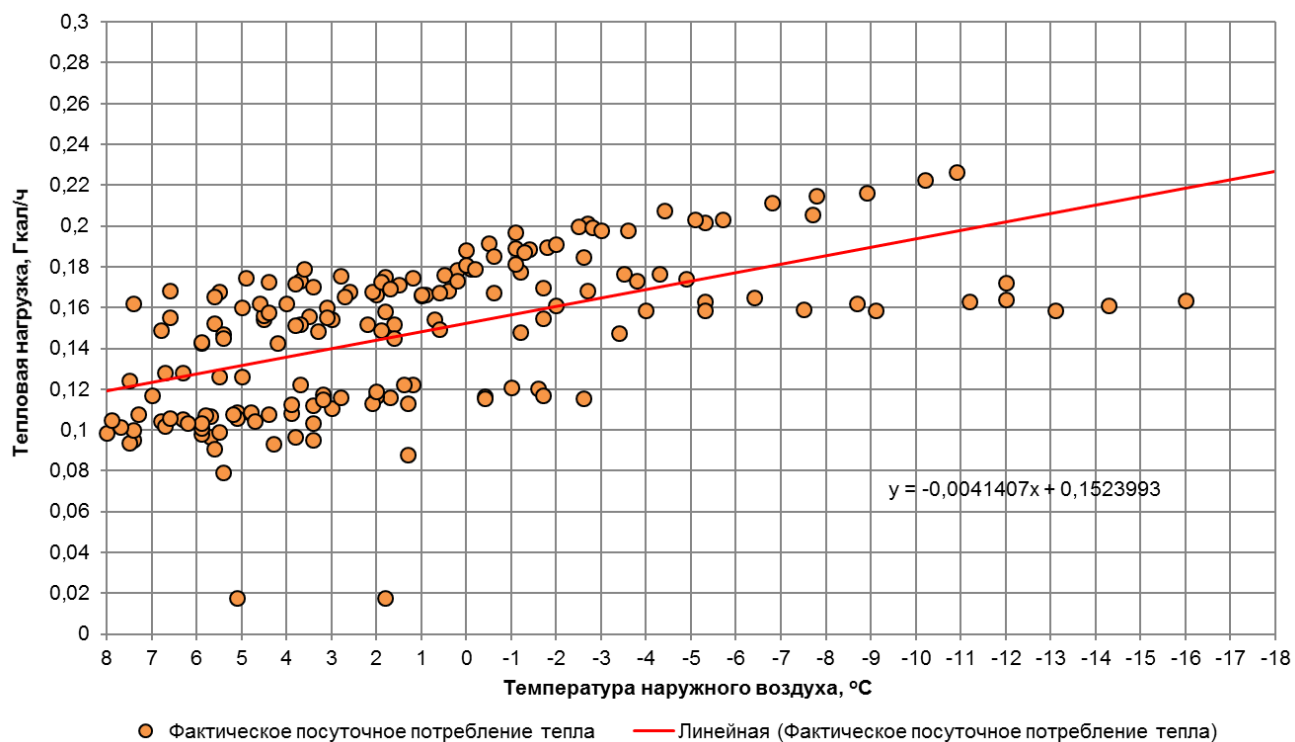

Рис. 1.70. График фактического посуточного потребления тепла по адресу пер. Трамвайный д.52 (Детский сад №46)

### 1.71. Потребитель по адресу ул. Дрожжевая д.1 (Школа №29 МАОУ СОШ)

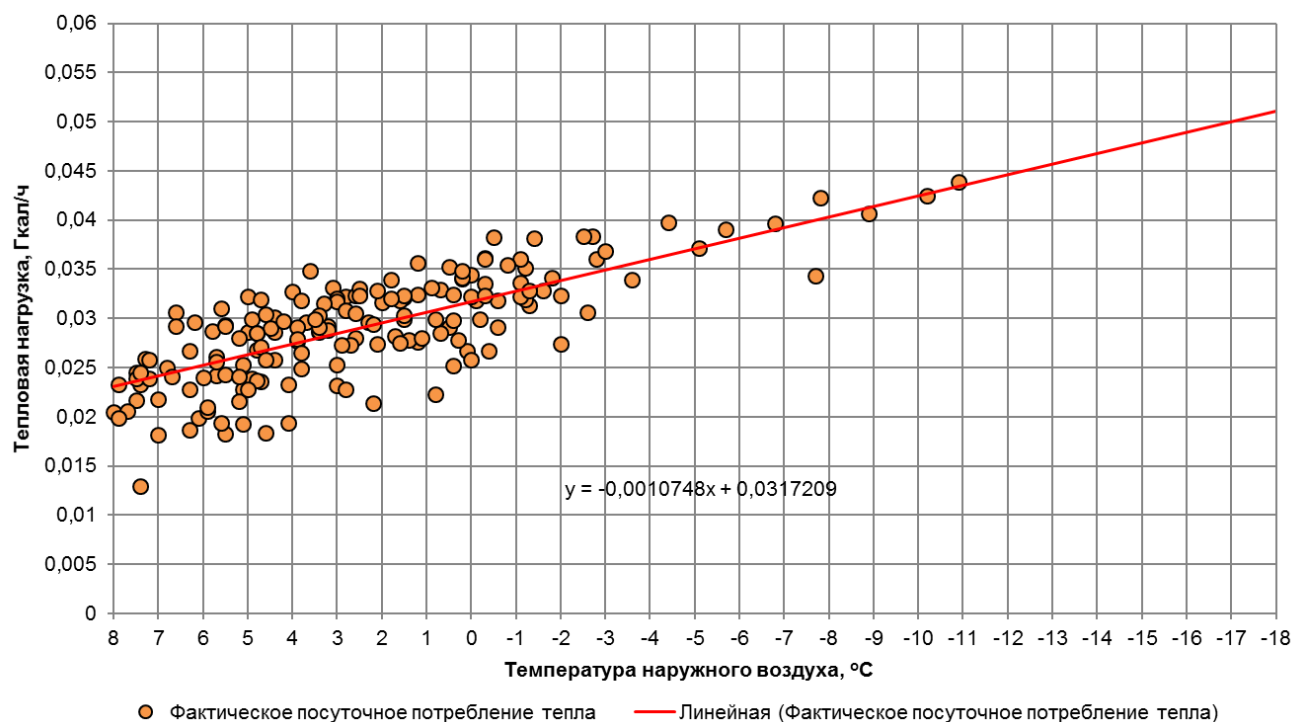

Рис. 1.71. График фактического посуточного потребления тепла по адресу ул. Дрожжевая д.1 (Школа №29 МАОУ СОШ)

### 1.72. Потребитель по адресу ул. Борисовский Бульвар д.15

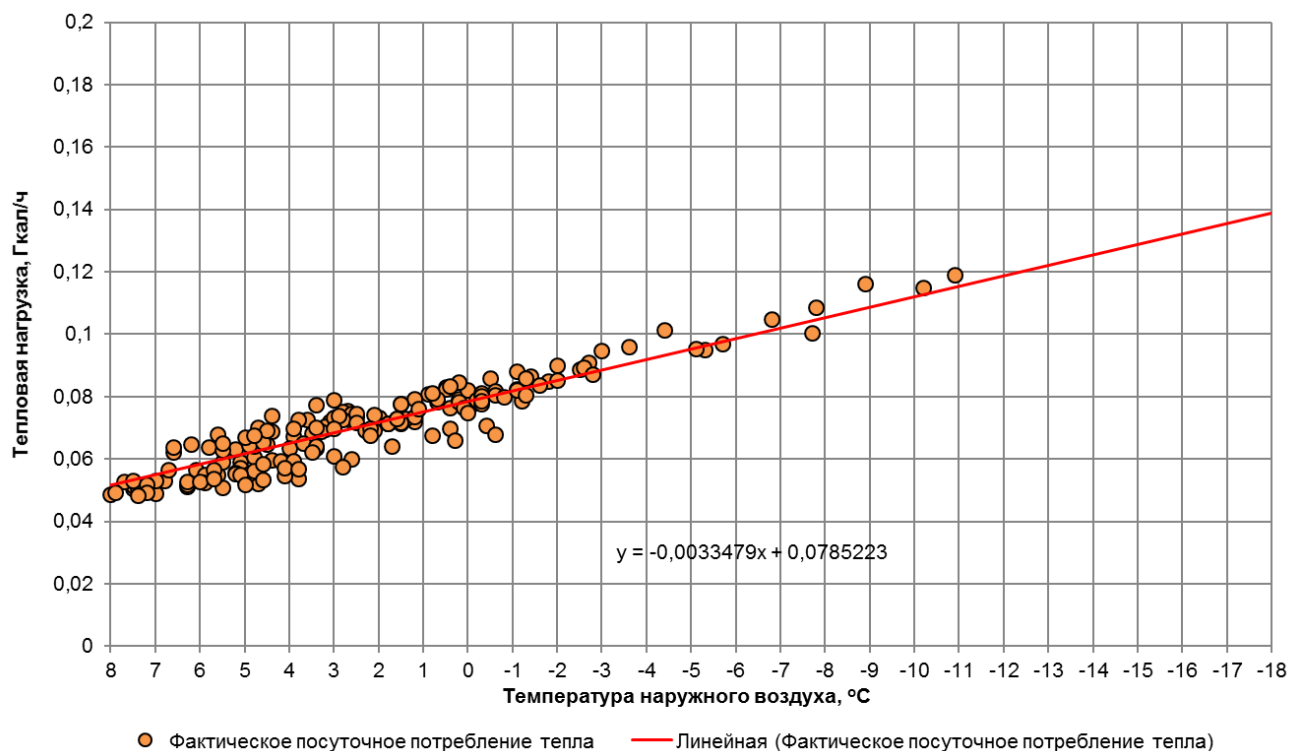

Рис. 1.72. График фактического посуточного потребления тепла по адресу ул. Борисовский Бульвар д.15

### 1.73. Потребитель по адресу ул. Емельянова д.312

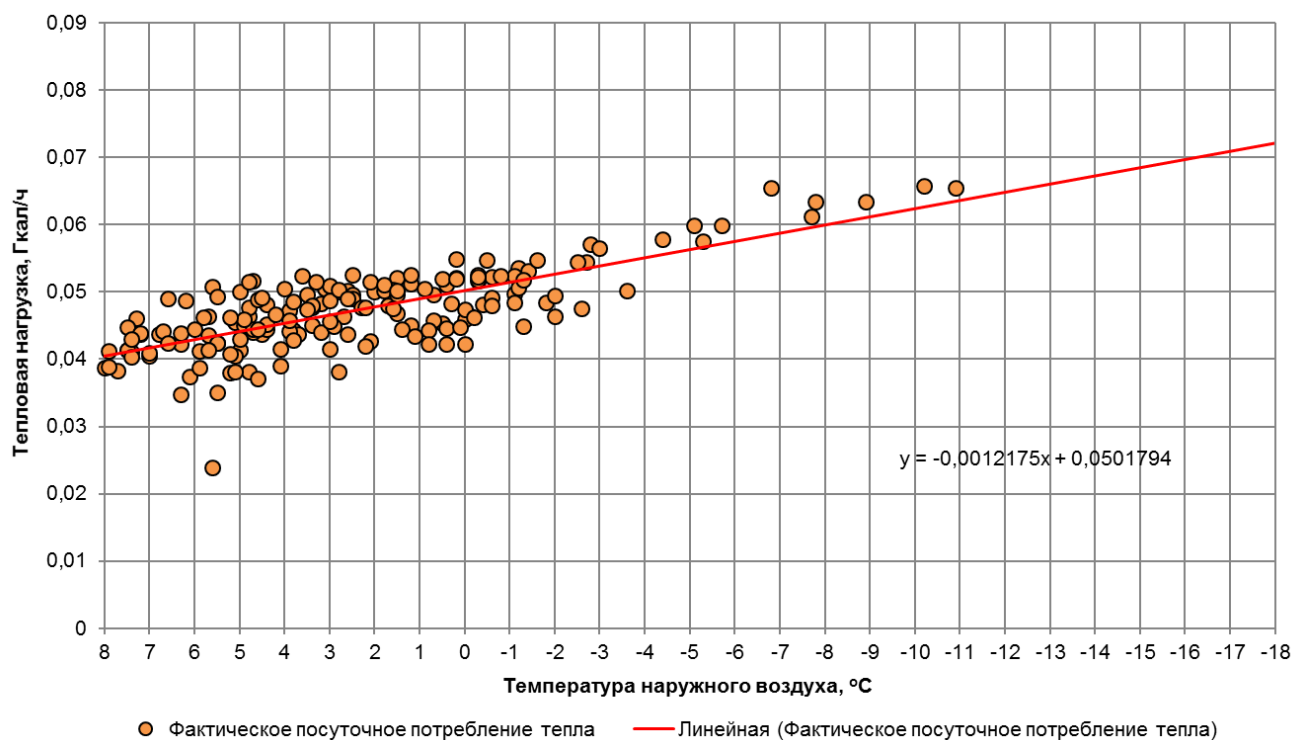

Рис. 1.73. График фактического посуточного потребления тепла по адресу ул. Емельянова д.312

### 1.74. Потребитель по адресу ул. Левитана д.37

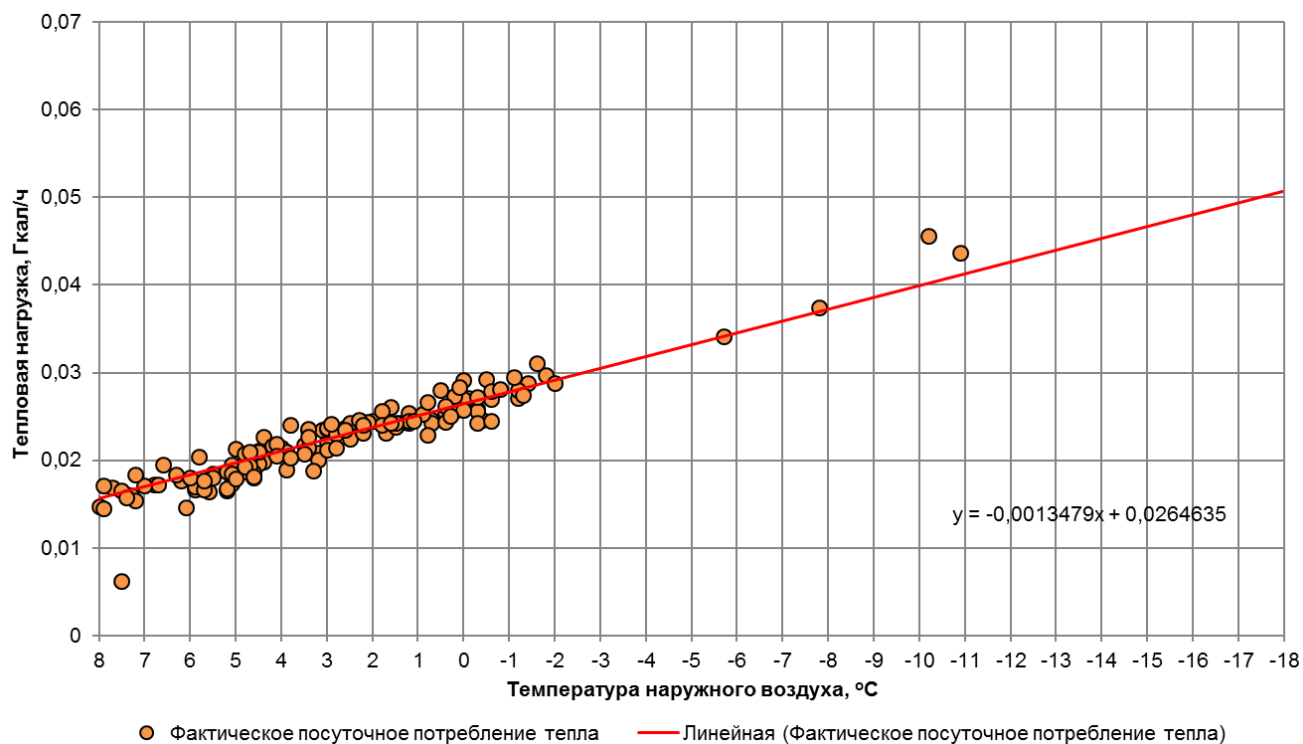

Рис. 1.74. График фактического посуточного потребления тепла по адресу ул. Левитана д.37

### 1.75. Потребитель по адресу ул. Каштановая аллея д.141 (МАУ ШИЛИ)

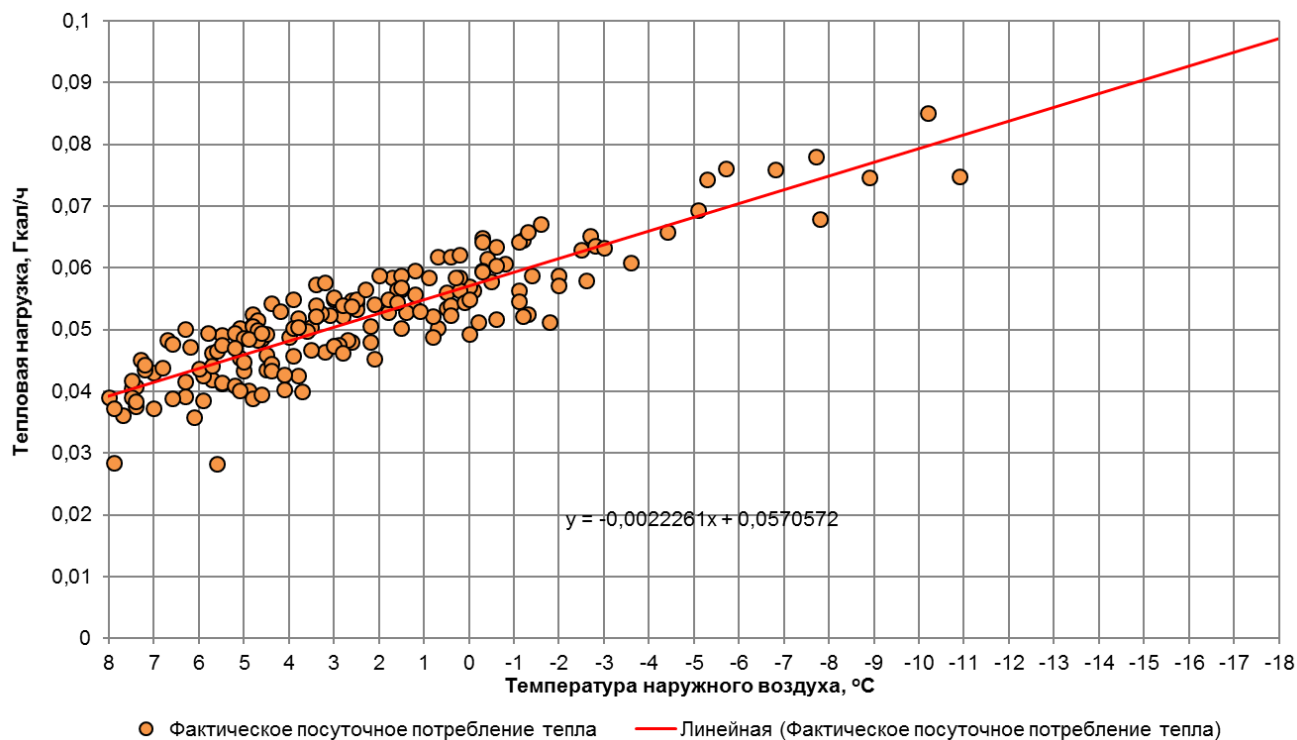

Рис. 1.75. График фактического посуточного потребления тепла по адресу ул. Каштановая аллея д.141 (МАУ ШИЛИ)

### 1.76. Потребитель по адресу ул. Тельмана д.13 (МАДОУ Детский сад №23)

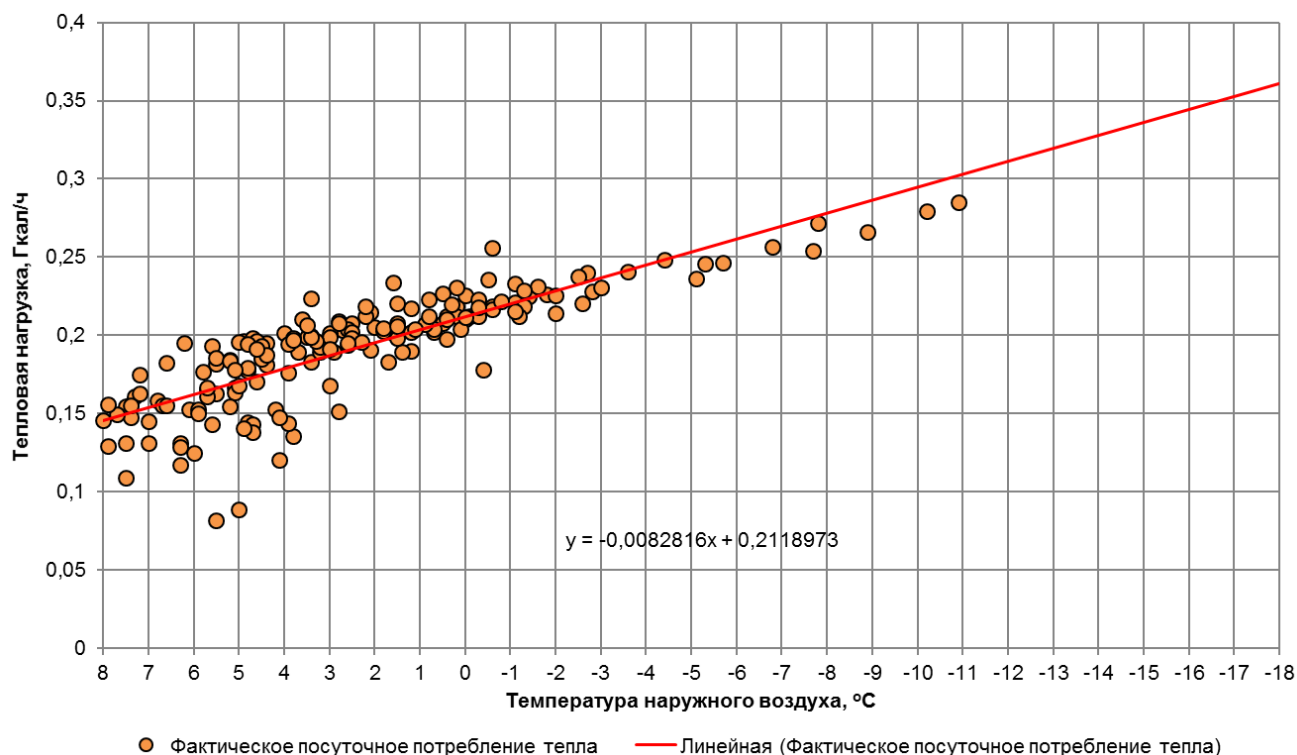

Рис. 1.76. График фактического посуточного потребления тепла по адресу ул. Тельмана д.13 (МАДОУ Детский сад №23)

### 1.77. Потребитель по адресу ул. Тельмана д.15 (МАДОУ Детский сад №23)

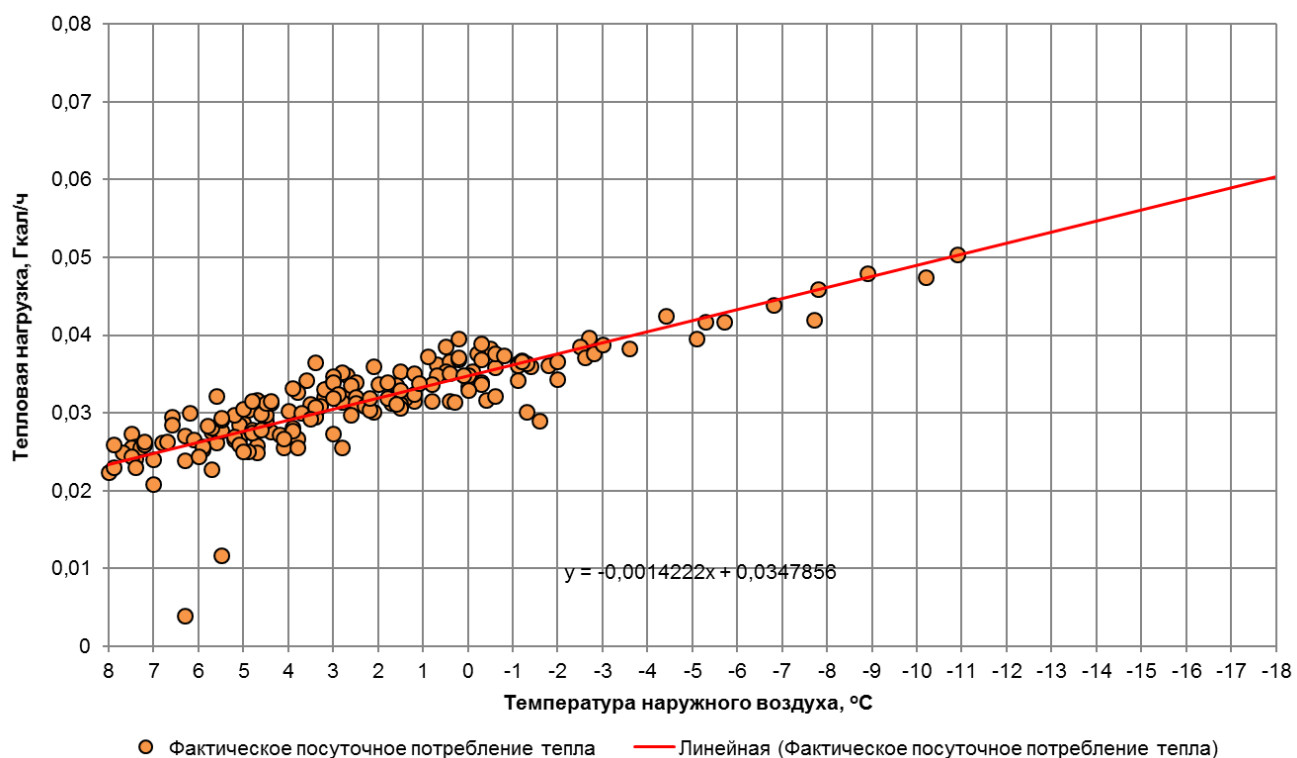

Рис. 1.77. График фактического посуточного потребления тепла по адресу ул. Тельмана д.15 (МАДОУ Детский сад №23)

### 1.78. Потребитель по адресу ул. Коммунистическая д.61а (МАДОУ Детский сад №114)

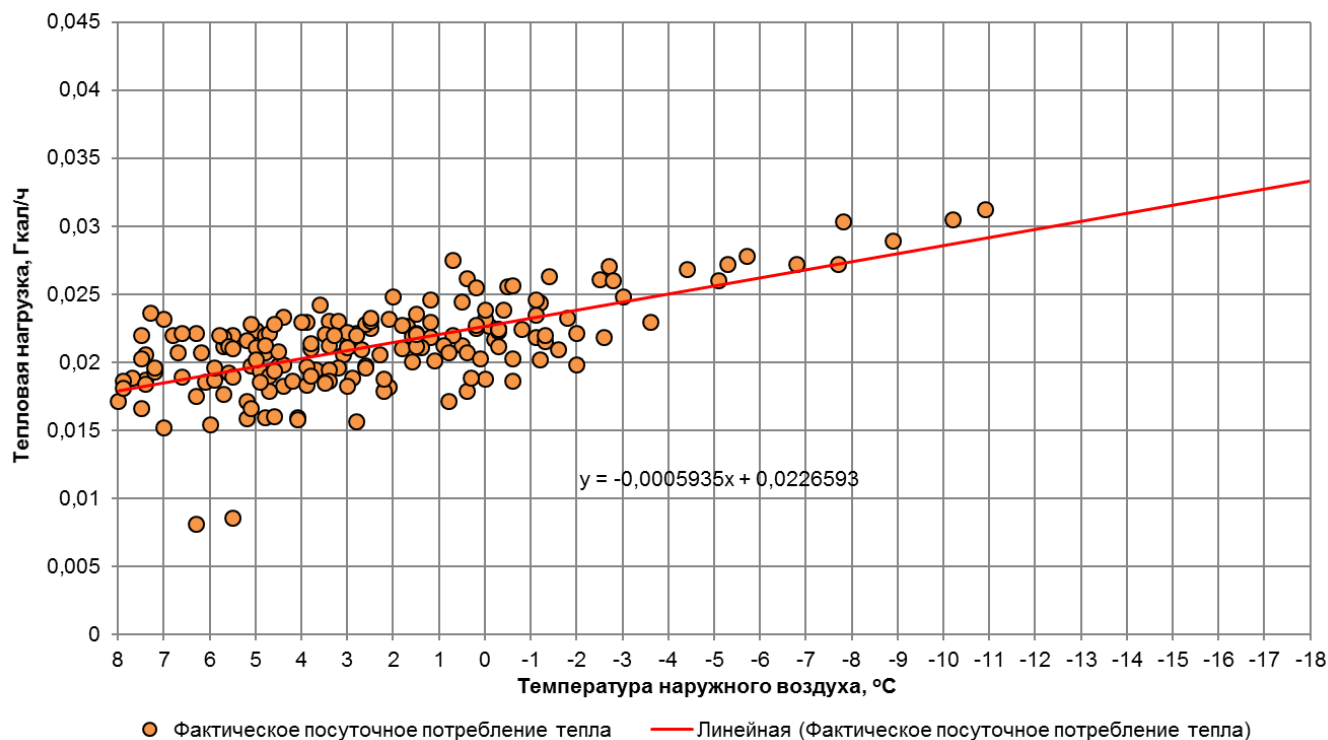

Рис. 1.78. График фактического посуточного потребления тепла по адресу ул. Коммунистическая д.61а (МАДОУ Детский сад №114)

### 1.79. Потребитель по адресу ул. Менделеева д.13 (МАОУ СОШ школа №19)

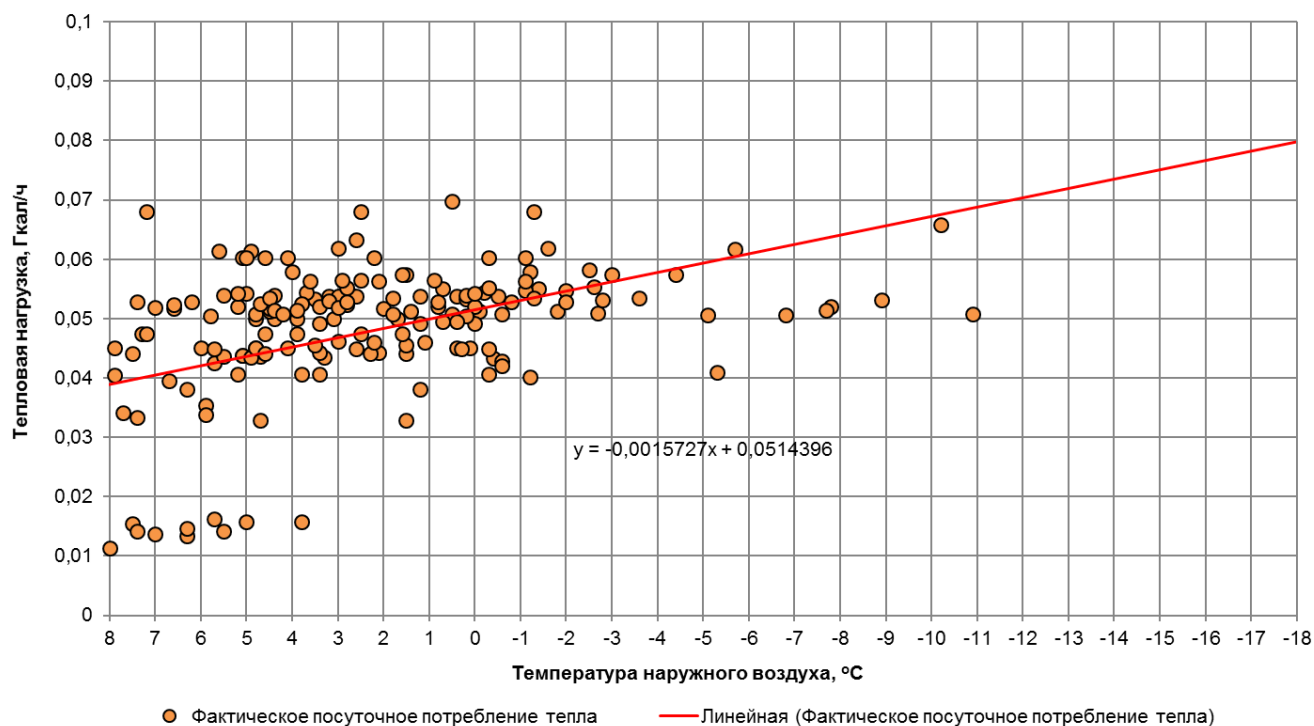

Рис. 1.79. График фактического посуточного потребления тепла по адресу ул. Менделеева д.13 (МАОУ СОШ школа №19)

### 1.80. Потребитель по адресу ул. Тенисная аллея д.386 (МАОУ СОШ школа №19)

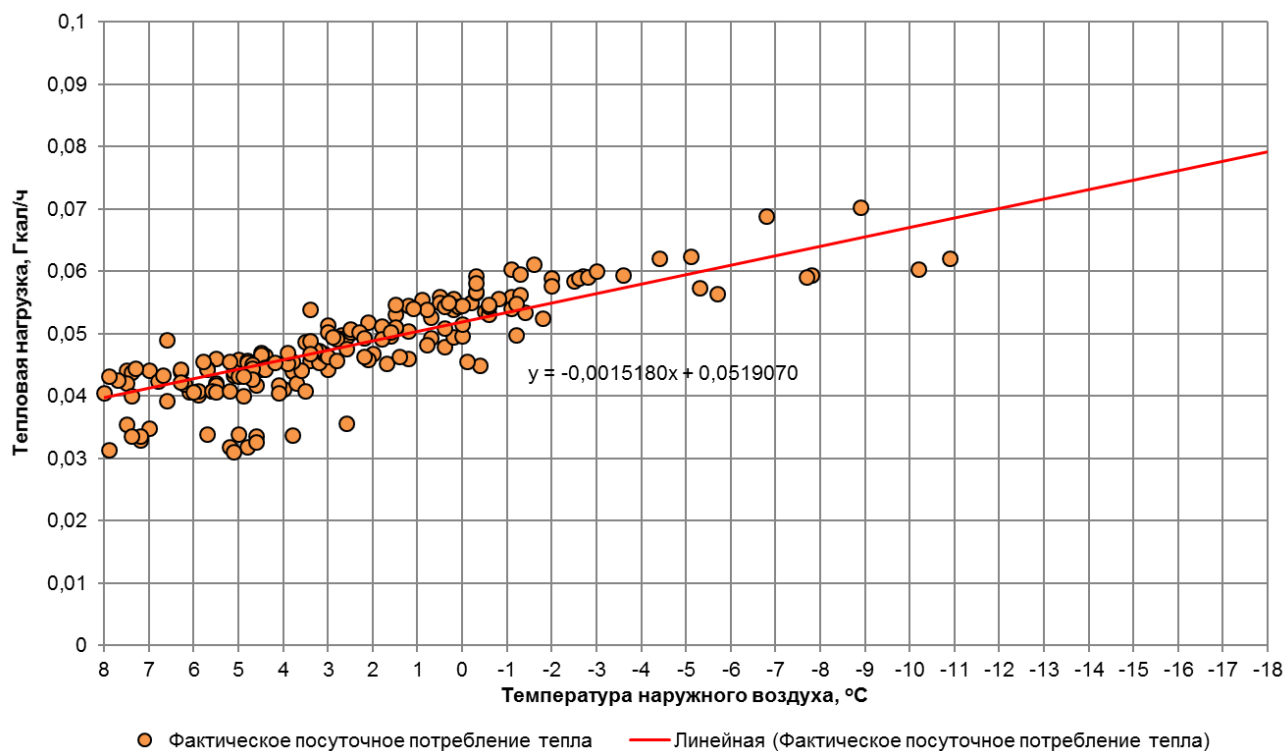

Рис. 1.80. График фактического посуточного потребления тепла по адресу ул. Тенисная аллея д.386 (МАОУ СОШ школа №19)

### 1.81. Потребитель по адресу ул. Нарвская д.78 (Детский сад №134)

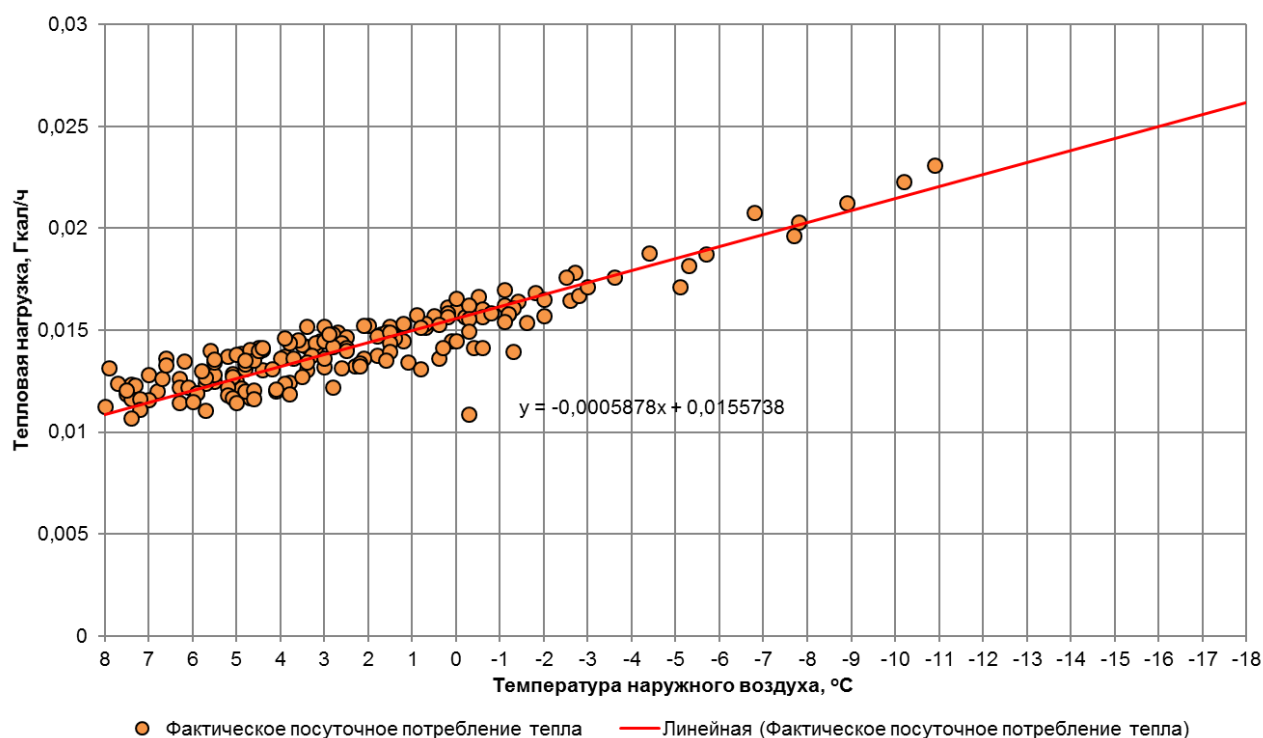

Рис. 1.81. График фактического посуточного потребления тепла по адресу ул. Нарвская д.78 (Детский сад №134)

### 1.82. Потребитель по адресу ул. Сибирякова д.46



Рис. 1.82. График фактического посуточного потребления тепла по адресу ул. Сибирякова д.46

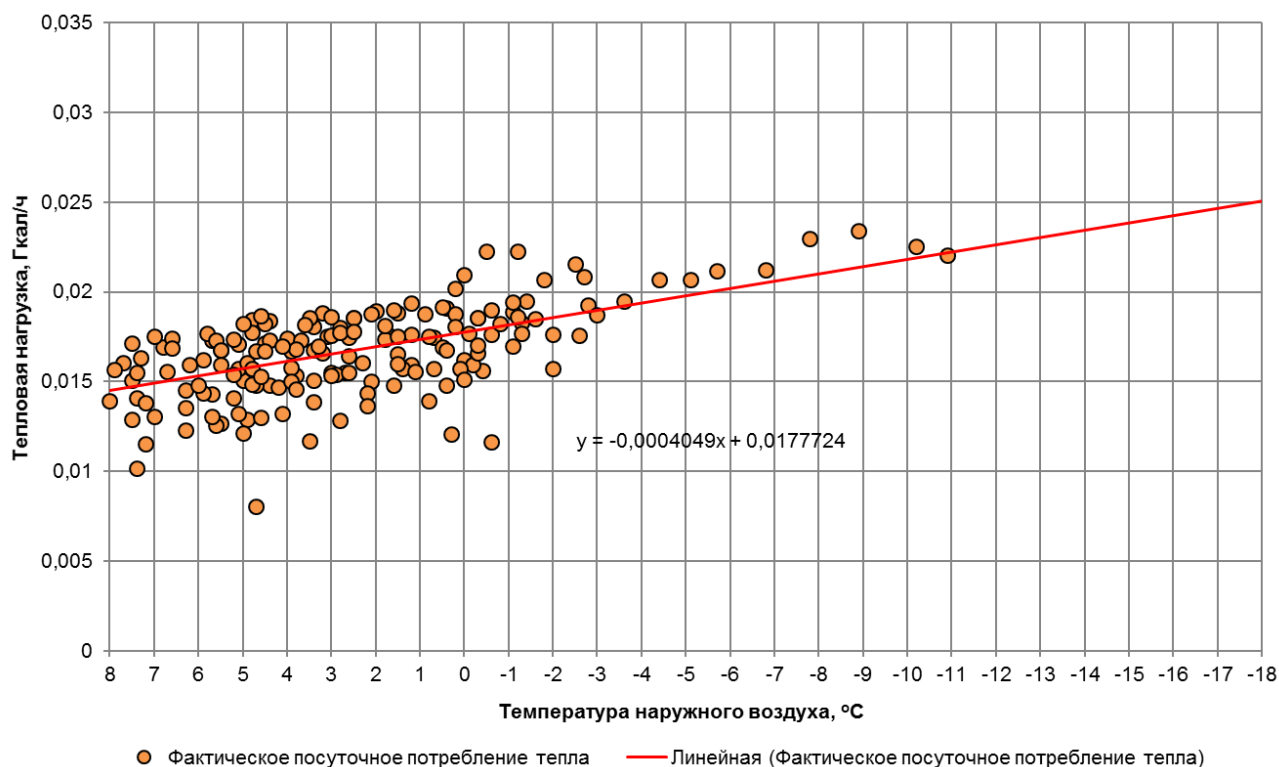

### 1.83. Потребитель по адресу ул. Багратиона, д. 107А (МАОУ СОШ № 16)

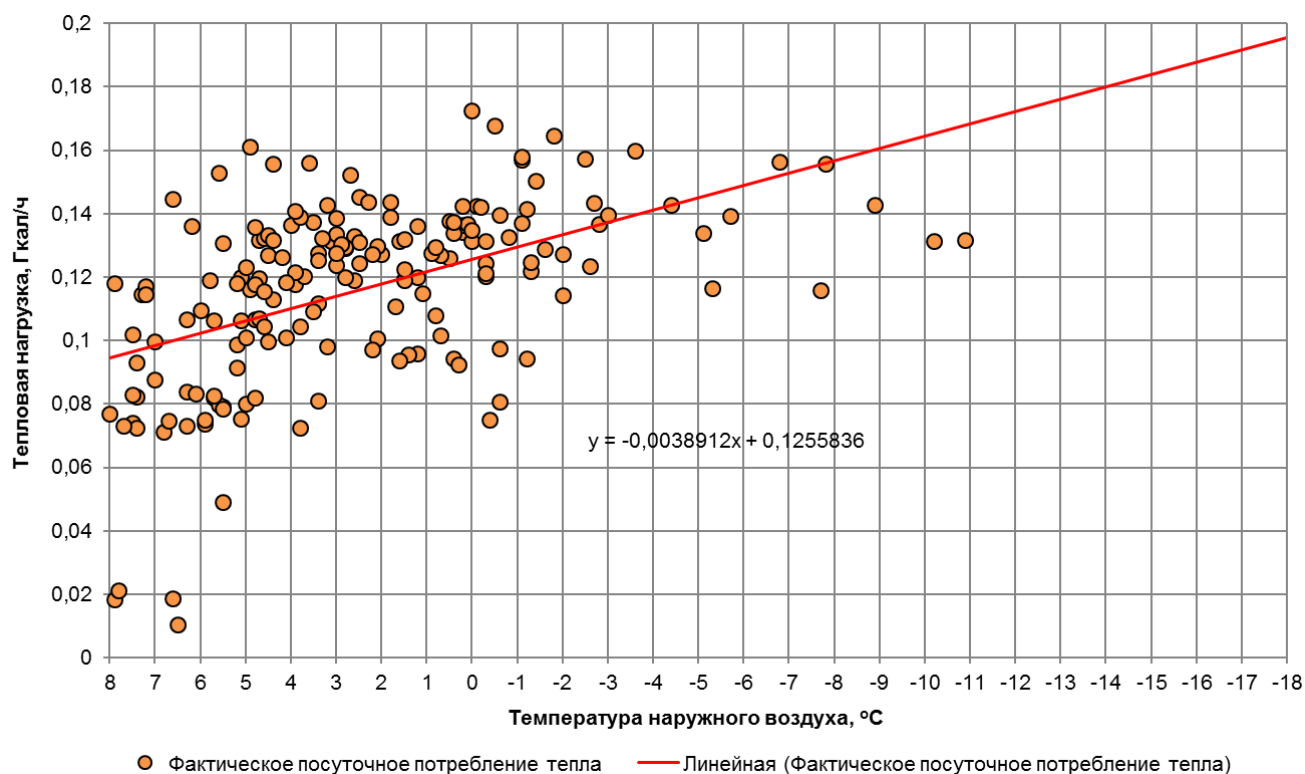

Рис. 1.83. График фактического посуточного потребления тепла потребителя по адресу ул. Багратиона, д. 107А (МАОУ СОШ № 16)

### 1.84. Потребитель по адресу ул.Заводская, д. 27Б (МАОУ СОШ № 48)

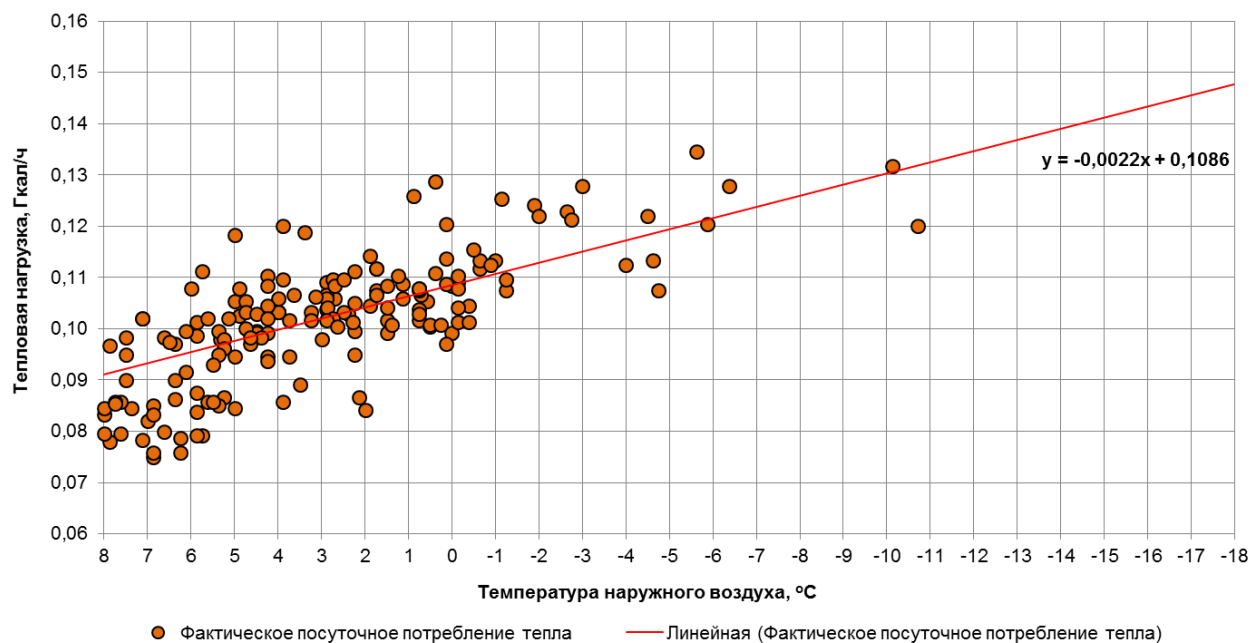

Рис. 1.84. График фактического посуточного потребления тепла потребителя по адресу ул.Заводская, д. 27Б (МАОУ СОШ № 48)

### 1.85. Потребитель по адресу бульвар Л. Шевцовой, д. 49 (МАДОУ ЦРР ДС № 43)

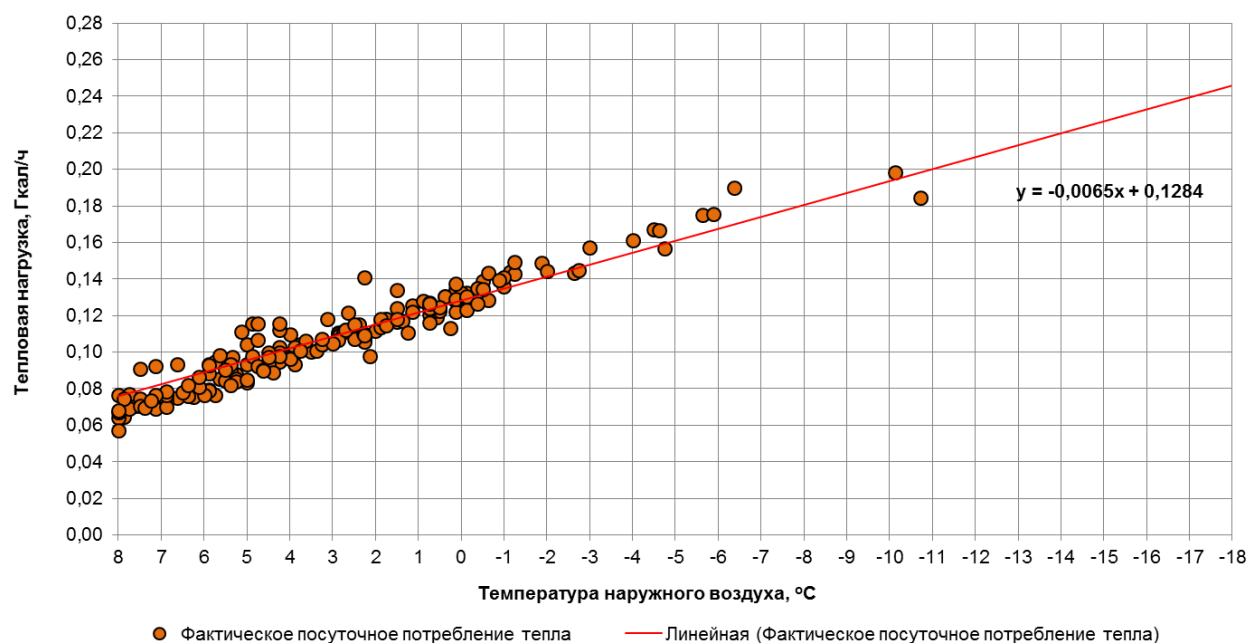

Рис. 1.85. График фактического посуточного потребления тепла потребителя по адресу Л. Шевцовой, д. 49 (МАДОУ детский сад № 43)

### 1.86. Потребитель по адресу Калужский переулок, д. 7 (МАДОУ ЦРР ДС № 102)

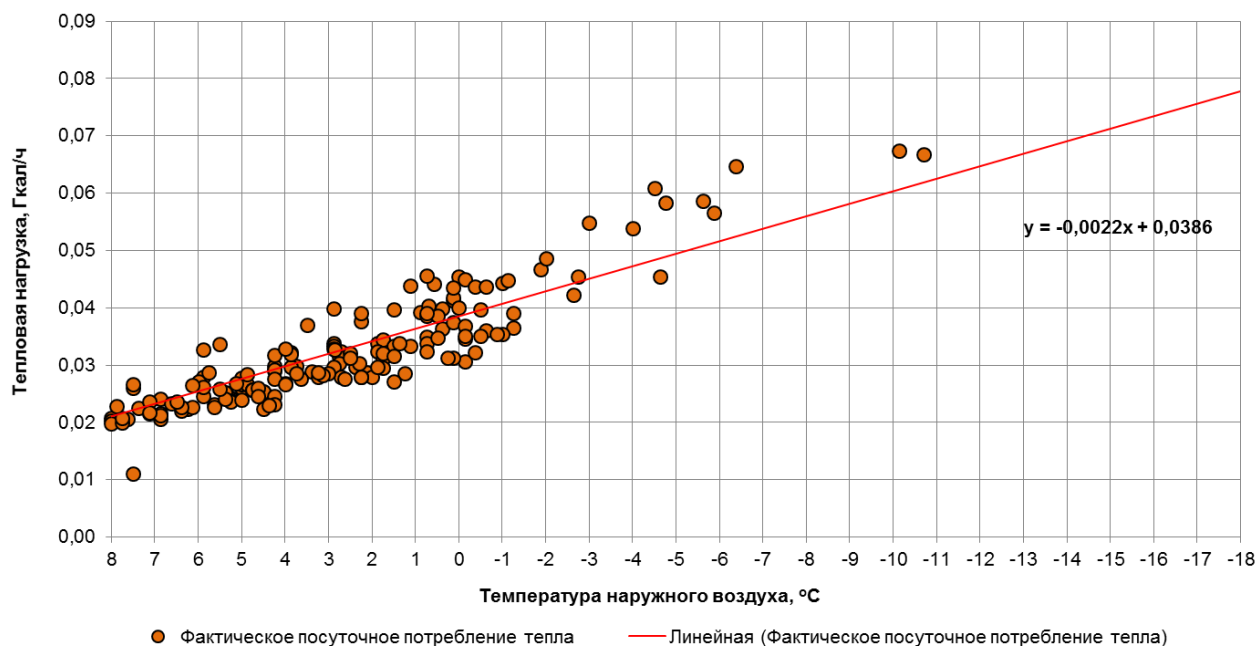

Рис. 1.86. График фактического посуточного потребления тепла потребителя по адресу Калужский переулок, д. 7 (МАДОУ ЦРР ДС № 102)

### 1.87. Потребитель по адресу ул. Громовой, д. 67 (МАДОУ ЦРР ДС № 136)

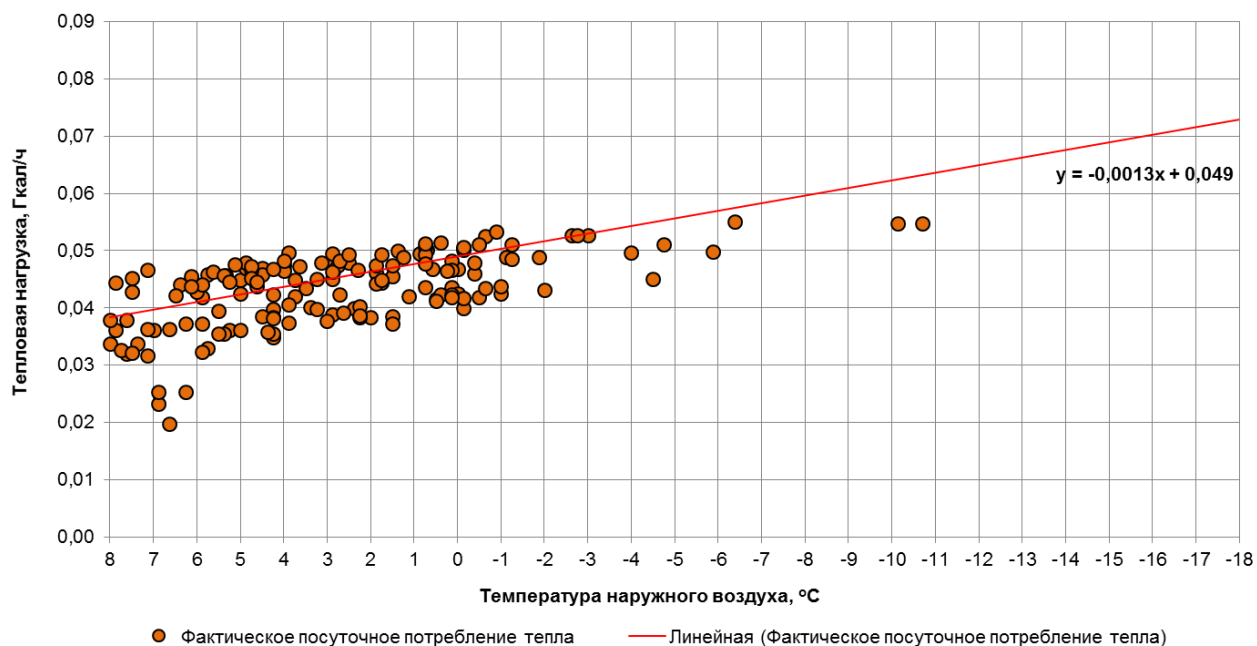

Рис. 1.87. График фактического посуточного потребления тепла потребителя по адресу ул. Громовой, д. 67 (МАДОУ ЦРР ДС № 136)

### 1.88. Потребитель по адресу ул. Карамзина, д. 11 (МАДОУ ЦРР ДС № 136)

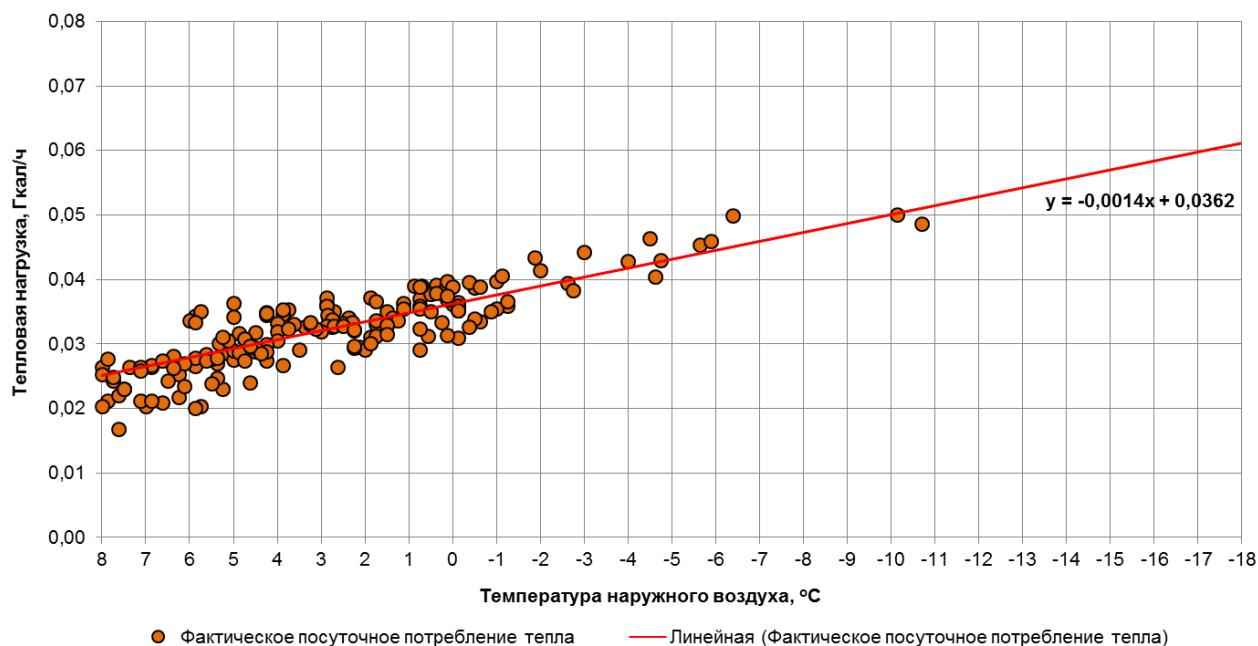

Рис. 1.88. График фактического посуточного потребления тепла потребителя по адресу ул. Карамзина, д. 11 (МАДОУ ЦРР ДС № 136)

### 1.89. Потребитель по адресу ул. К. Маркса, д. 65 (МАОУ СОШ № 4)

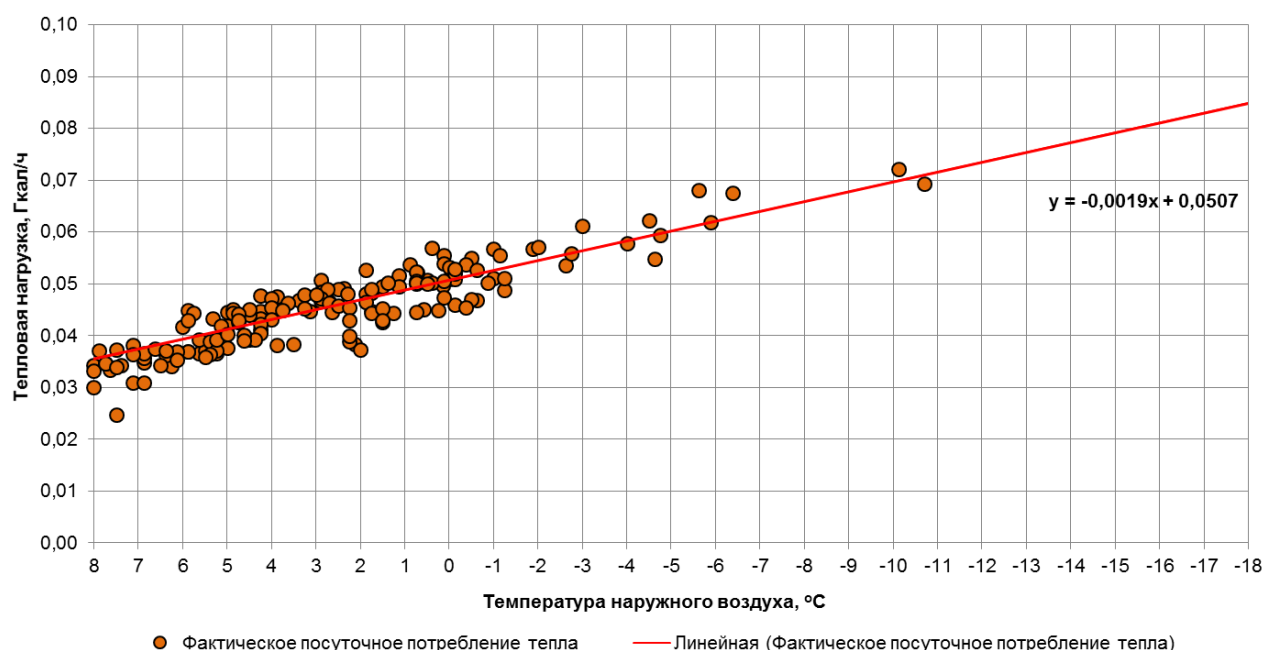

Рис. 1.89. График фактического посуточного потребления тепла потребителя по адресу ул. К. Маркса, д. 65 (МАОУ СОШ № 4)

### 1.90. Потребитель по адресу ул. Литовский Вал, д. 103А (МАОУ ЦРР ДС № 121)

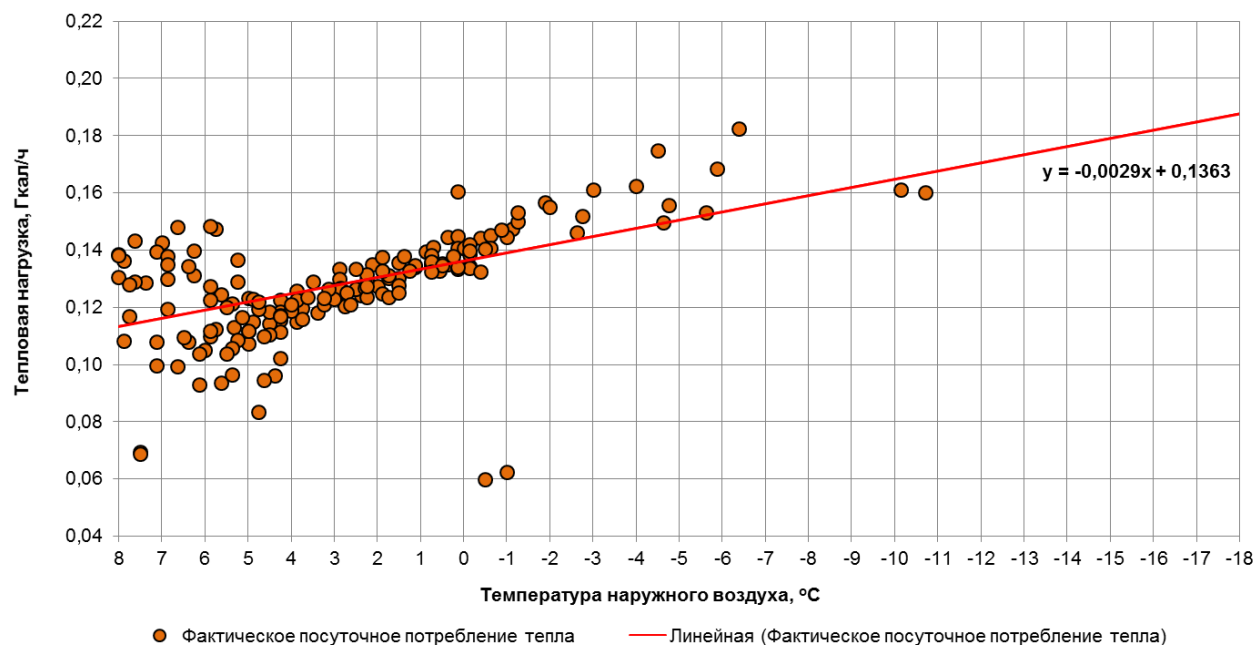

Рис. 1.90. График фактического посуточного потребления тепла потребителя по адресу ул. Литовский Вал, д. 103А (МАОУ ЦРР ДС № 121)

### 1.91. Потребитель по адресу ул. Колпакова, д. 2 (Московский ДЮЦ)

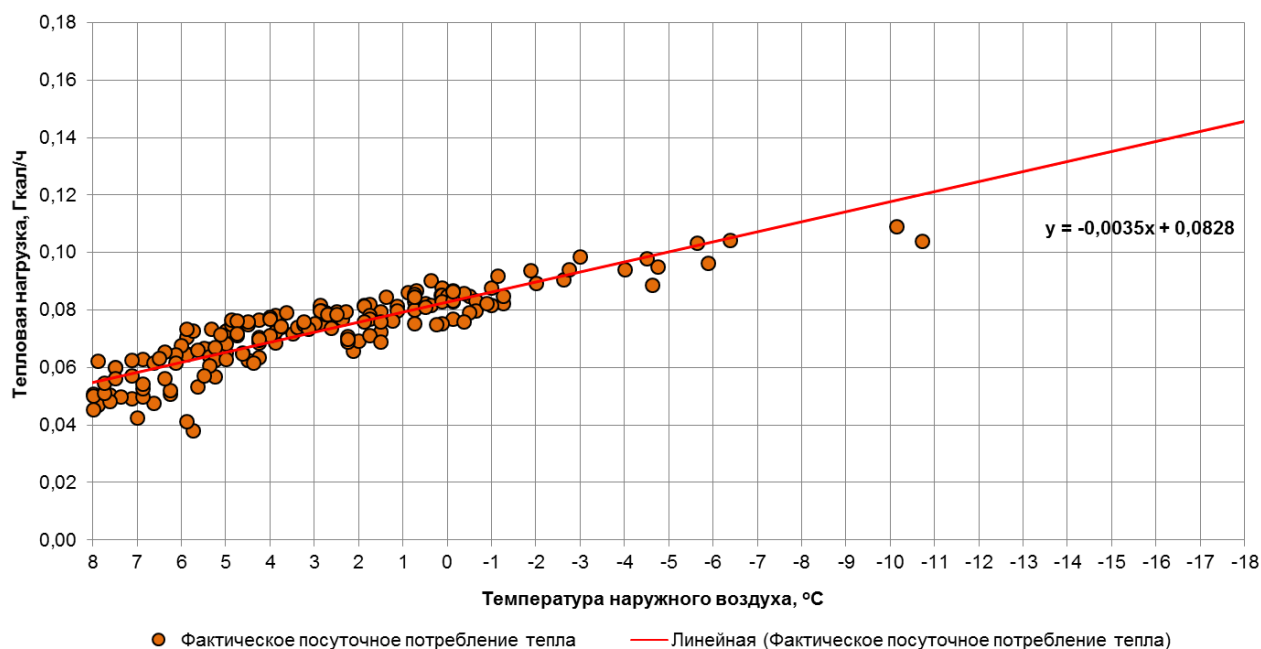

Рис. 1.91. График фактического посуточного потребления тепла потребителя по адресу ул. Колпакова, д. 2 (Московский ДЮЦ)

### 1.92. Потребитель по адресу ул. Горького, д. 113 (МАУ ДО им. Ф. Шопена)

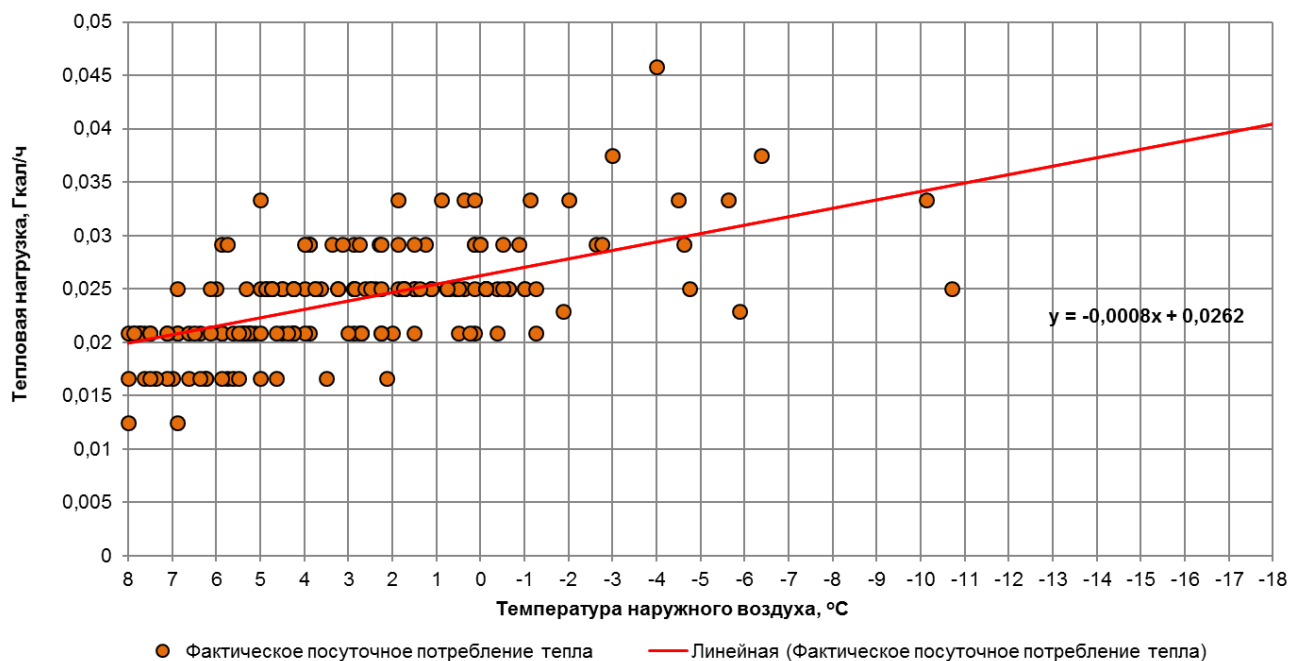

Рис. 1.92. График фактического посуточного потребления тепла потребителя по адресу ул. Горького, д. 113 (МАУ ДО им. Ф. Шопена)

### 1.93. Потребитель по адресу Каштановая аллея, д. 16 (МАДОУ ЦРР ДС № 27)

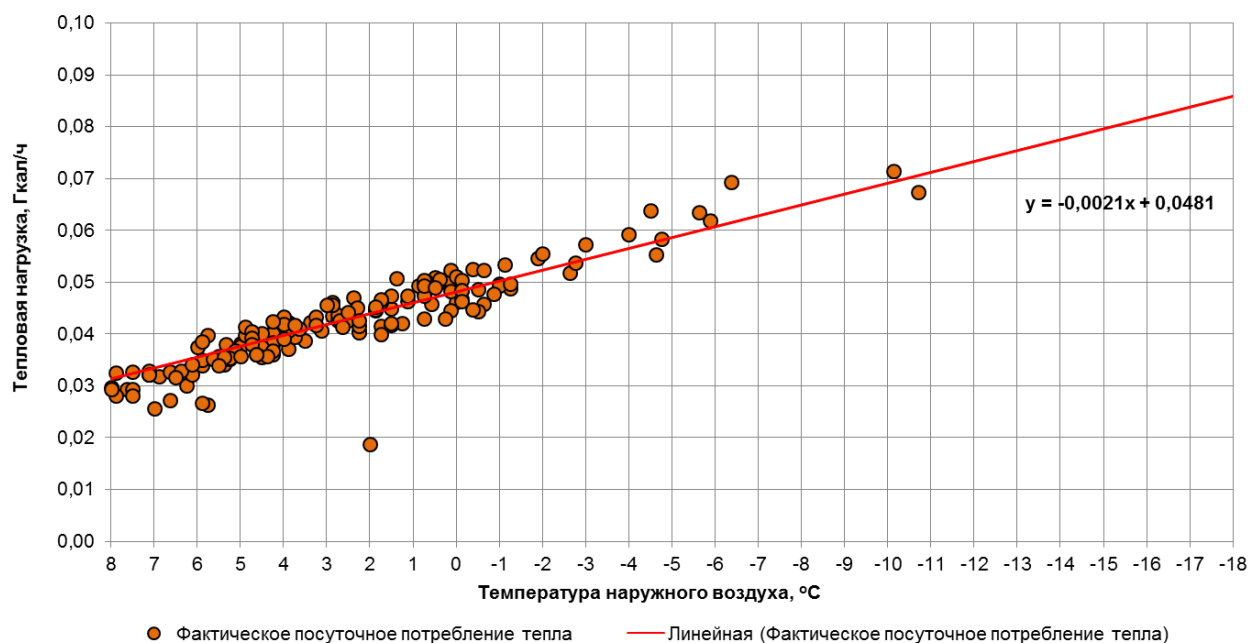
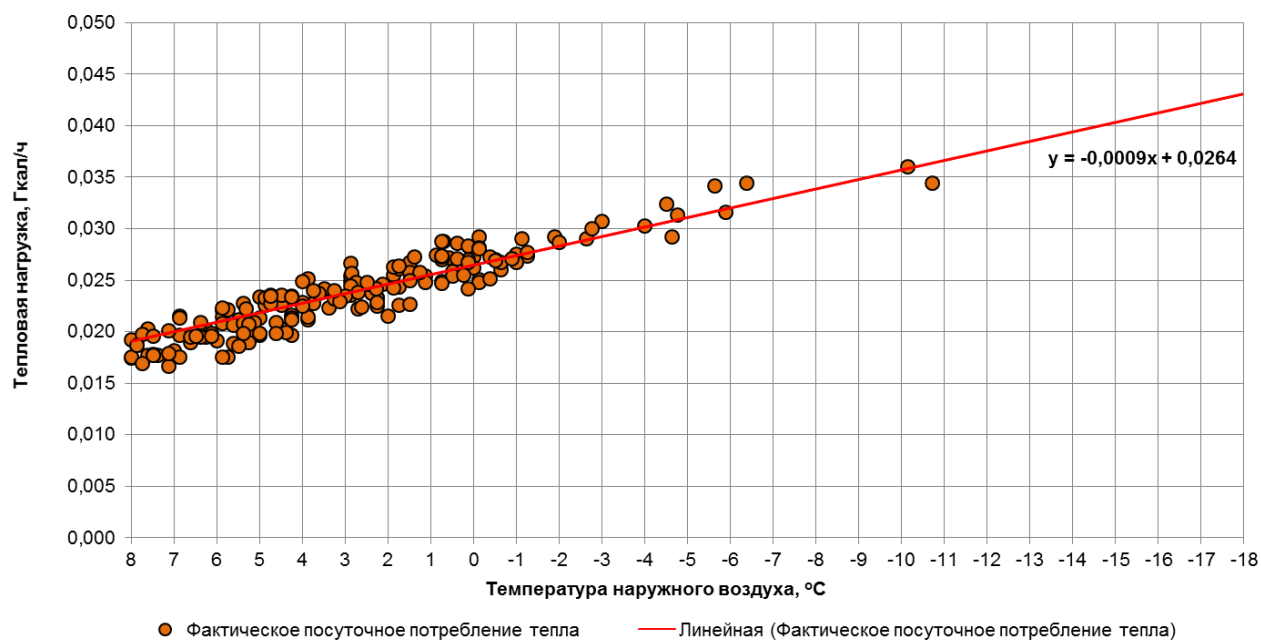

**Рис. 1.93. График фактического посуточного потребления тепла потребителя по адресу Каштановая аллея, д. 16 (МАДОУ ЦРР ДС № 27)**

### 1.94. Потребитель по адресу проспект Победы, д. 24 (МАДОУ ЦРР ДС № 27)



Рис. 1.94. График фактического посуточного потребления тепла потребителя по адресу проспект Победы, д. 24 (МАДОУ ЦРР ДС № 27)

### 1.95. Потребитель по адресу ул. Согласия, д. 32 (МАДОУ ДС № 59, 1 корпус)

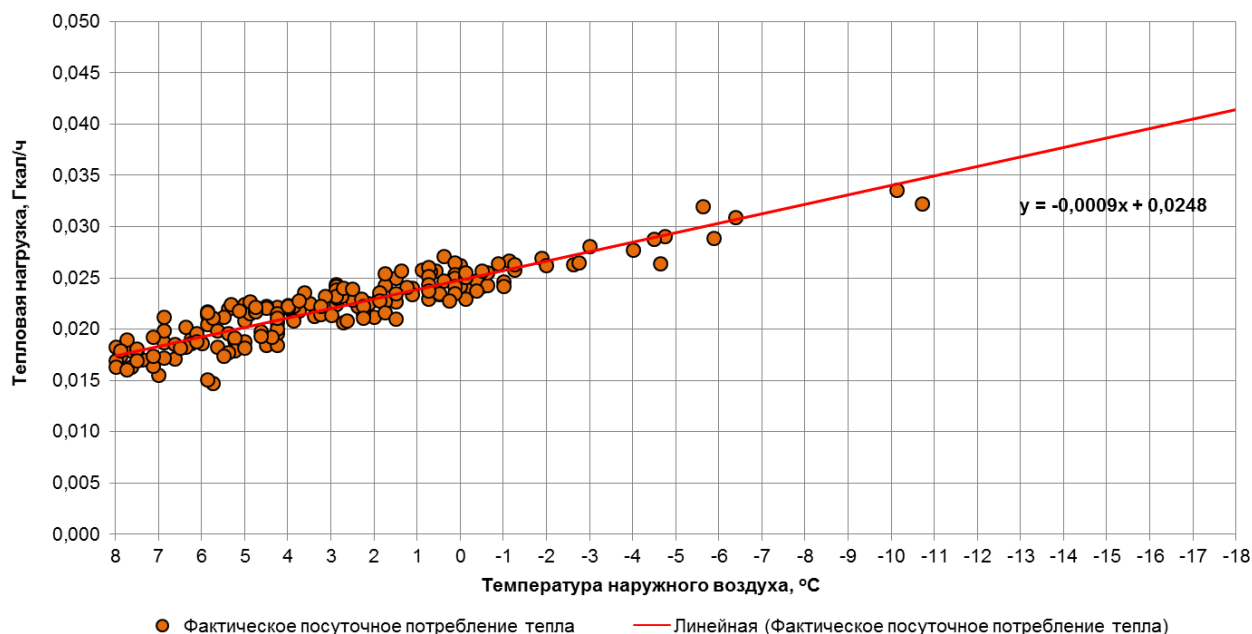

Рис. 1.95. График фактического посуточного потребления тепла потребителя по адресу ул. Согласия, д. 32 (МАДОУ ДС № 59, 1 корпус)

### 1.96. Потребитель по адресу ул. Согласия, д. 32 (МАДОУ ДС № 59, 2 корпус)

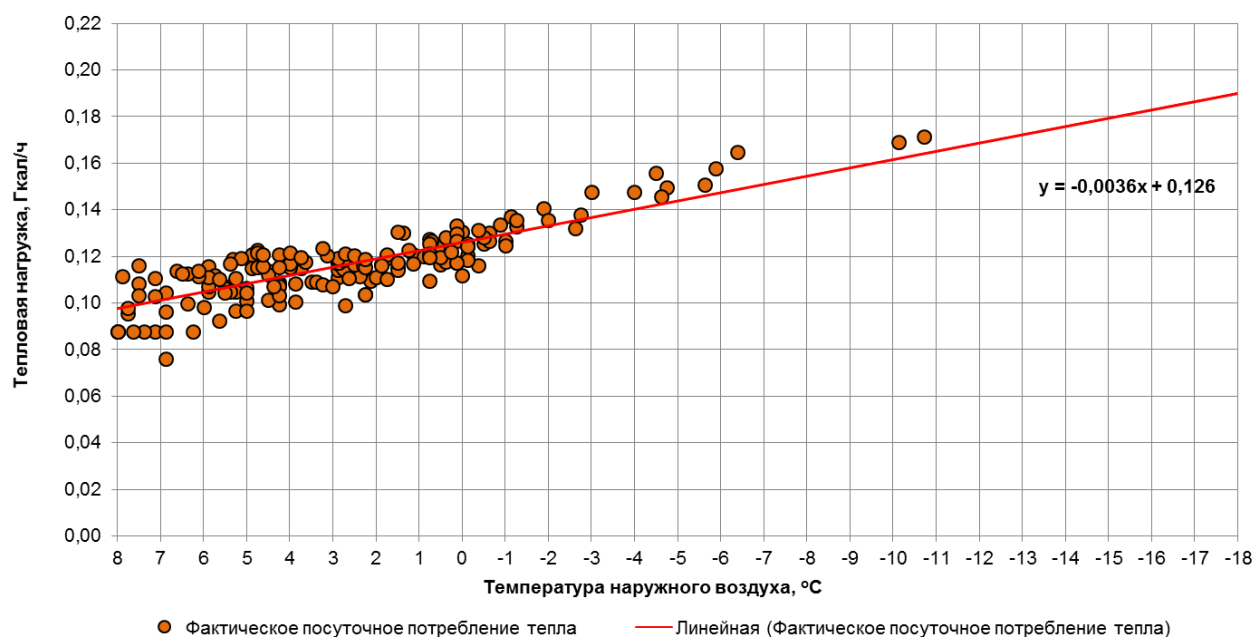

Рис. 1.96. График фактического посуточного потребления тепла потребителя по адресу ул. Согласия, д. 32 (МАДОУ ДС № 59, 2 корпус)

### 1.97. Потребитель по адресу ул. Ракитная, д. 1 (МАДОУ ДС № 36)



Рис. 1.97. График фактического посуточного потребления тепла потребителя по адресу ул. Ракитная, д. 1 (МАДОУ ДС № 36)

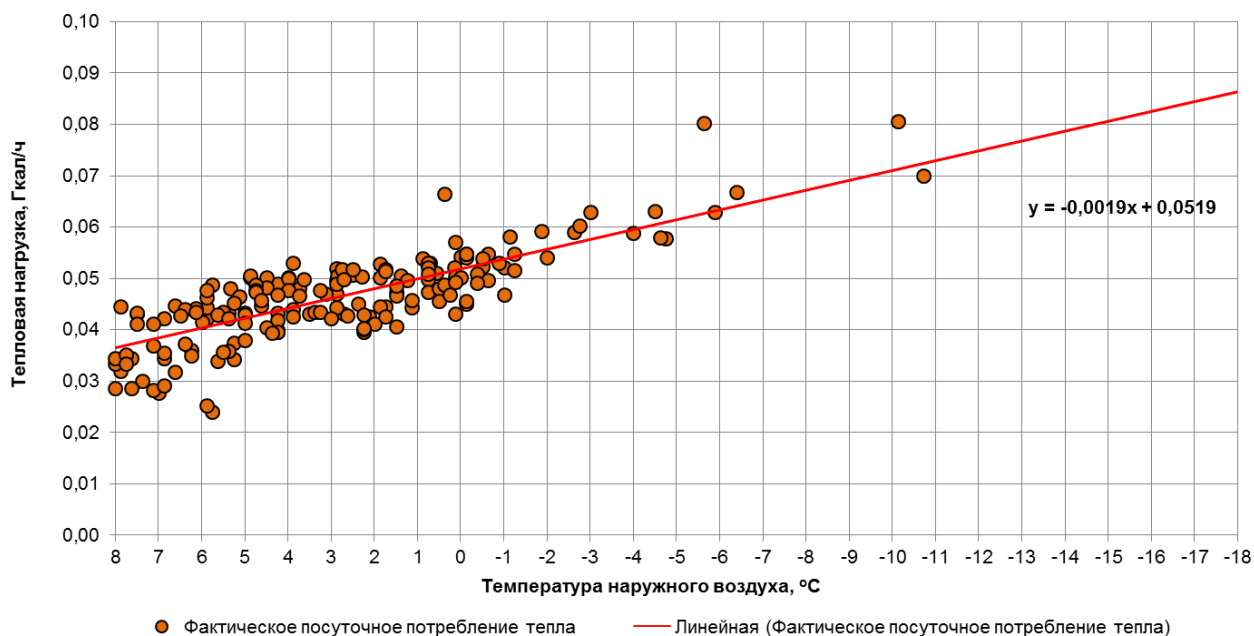

### 1.98. Потребитель по адресу ул. Баграмяна, д. 34 (МАОУ лицей № 35)

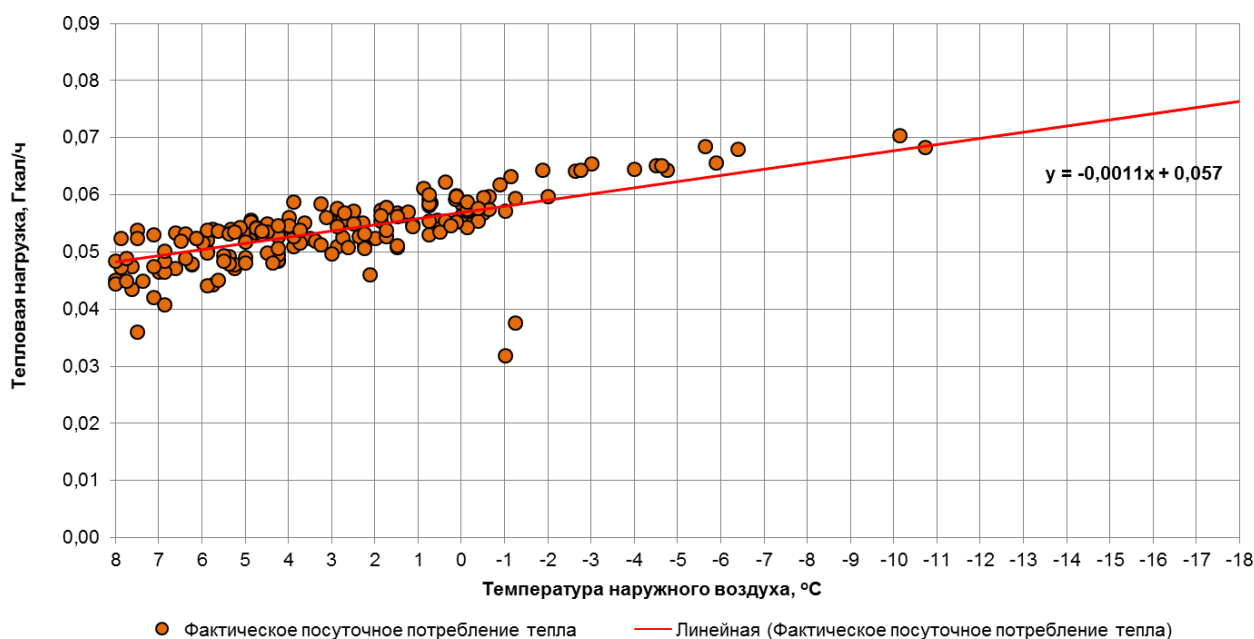

Рис. 1.98. График фактического посуточного потребления тепла потребителя по адресу ул. Баграмяна, д. 34 (МАОУ лицей № 35)

### 1.99. Потребитель по адресу ул. Гавриленко, д. 1 (МАУК ДК «Чкаловский»)

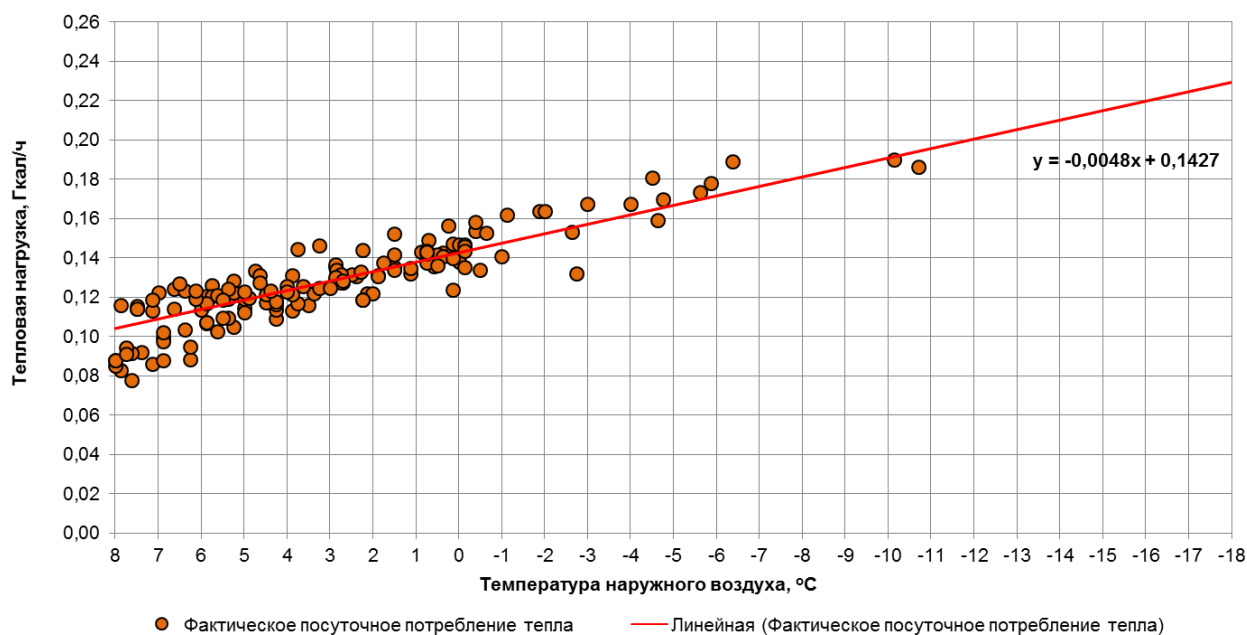

Рис. 1.99. График фактического посуточного потребления тепла потребителя по адресу ул. Гавриленко, д. 1 (МАУК ДК Чкаловский)

### 1.100. Потребитель по адресу ул. Тельмана, д. 41А (МБДОУ ДС № 16)

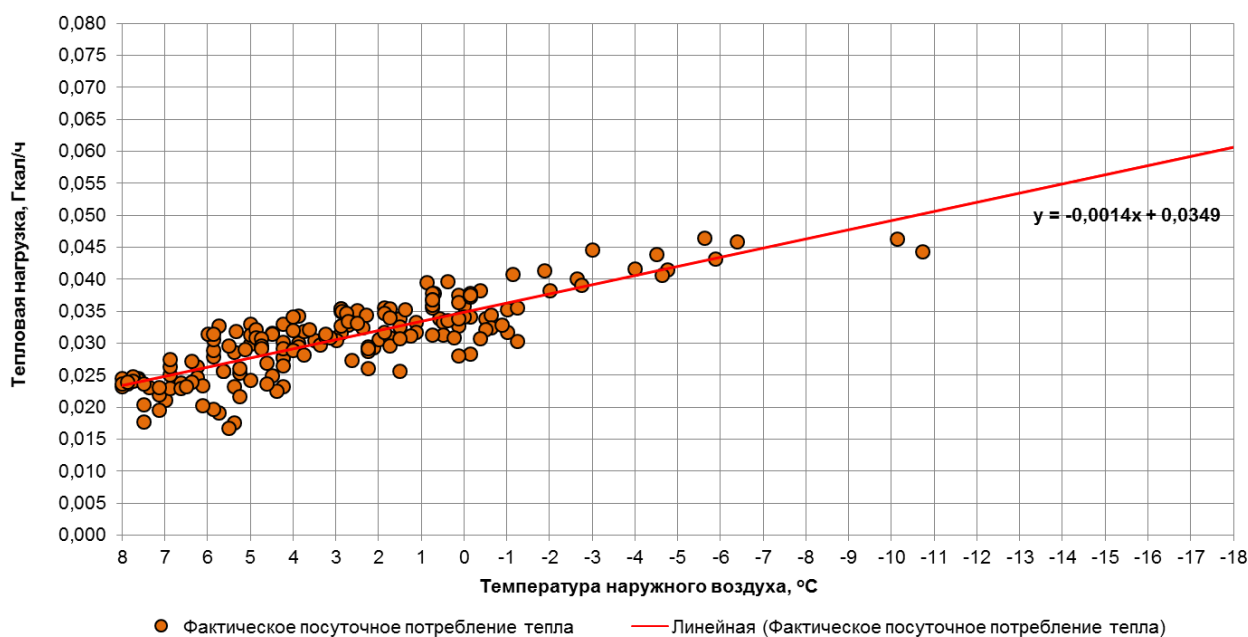

Рис. 1.100. График фактического посуточного потребления тепла потребителя по адресу ул. Тельмана, д. 41А (МБДОУ ДС № 16)

### 1.101. Потребитель по адресу Каштановая аллея, д. 147 (МАОУ СОШ № 50)

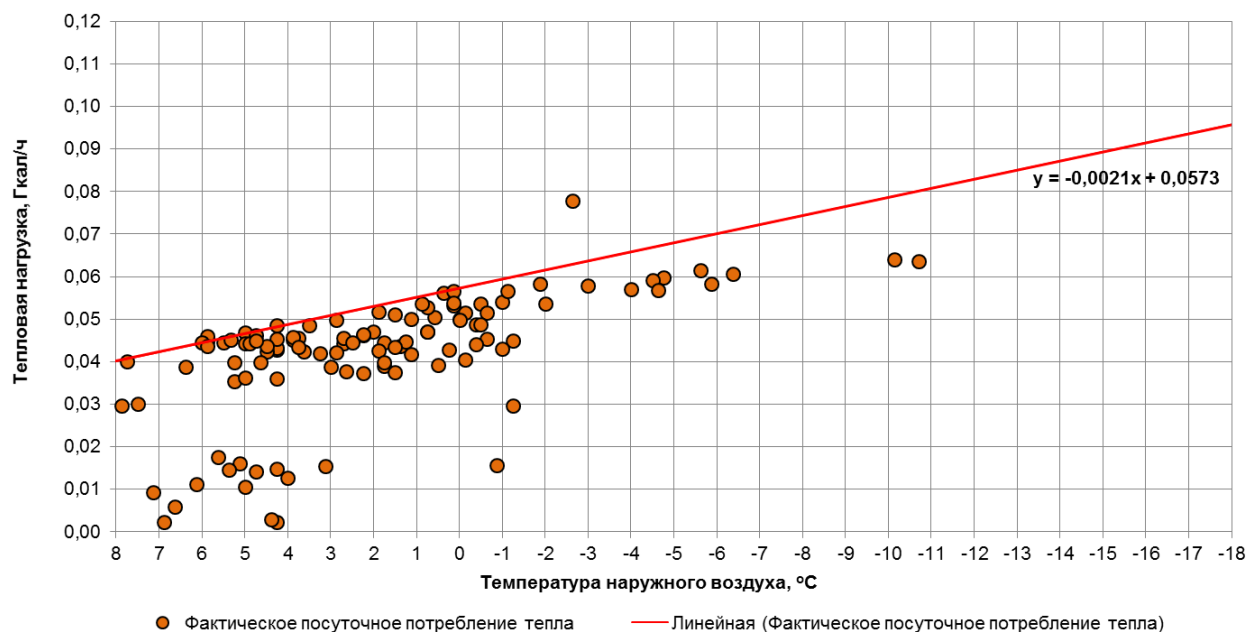

Рис. 1.101. График фактического посуточного потребления тепла потребителя по адресу Каштановая аллея, д. 147 (МАОУ СОШ № 50)

### 1.102. Потребитель по адресу Каштановая аллея, д. 174 (МАДОУ ДС № 20)

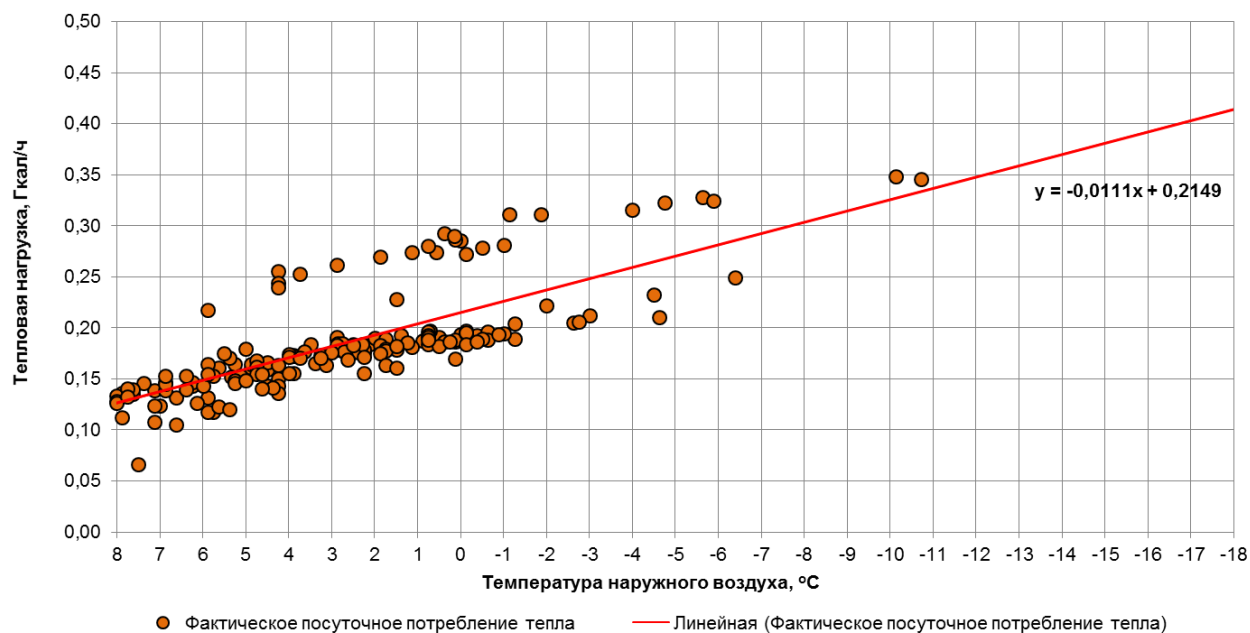

Рис. 1.102. График фактического посуточного потребления тепла потребителя по адресу Каштановая аллея, д. 174 (МАДОУ ДС № 20)

### 1.103. Потребитель по адресу ул. Пионерская, д. 9 (МАОУ СОШ № 24)

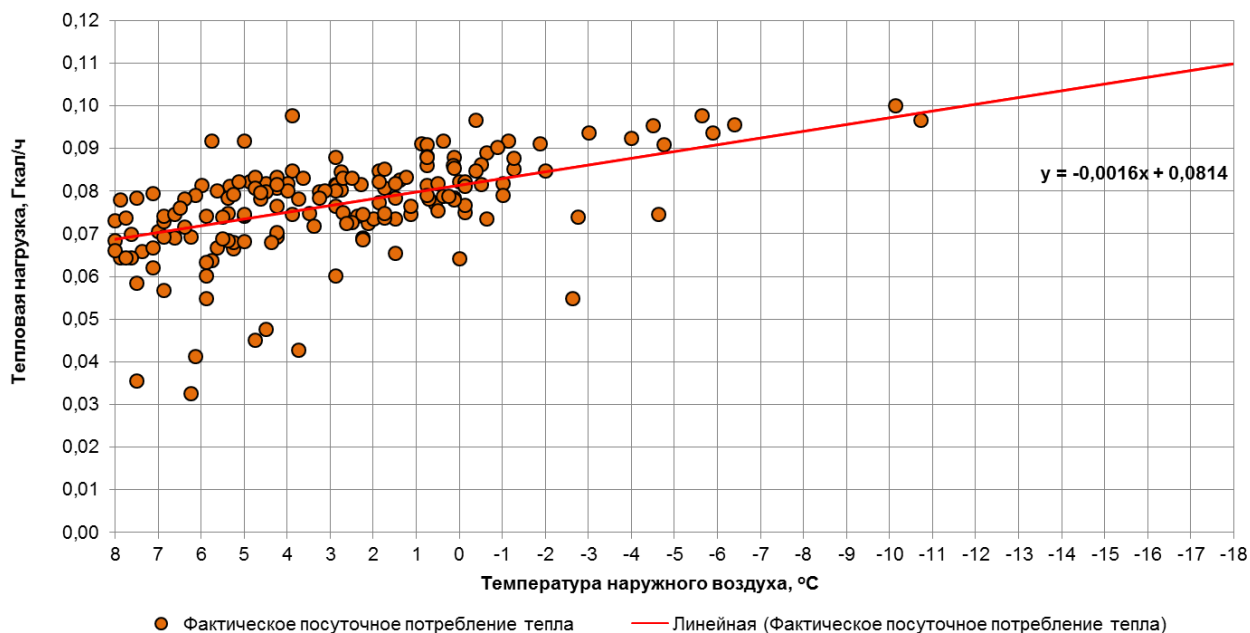

Рис. 1.103. График фактического посуточного потребления тепла потребителя по адресу ул. Пионерская, д. 9 (МАОУ СОШ № 24)

### 1.104. Потребитель по адресу ул. Зои Космодемьянской, д. 26 (МАОУ СОШ № 5)

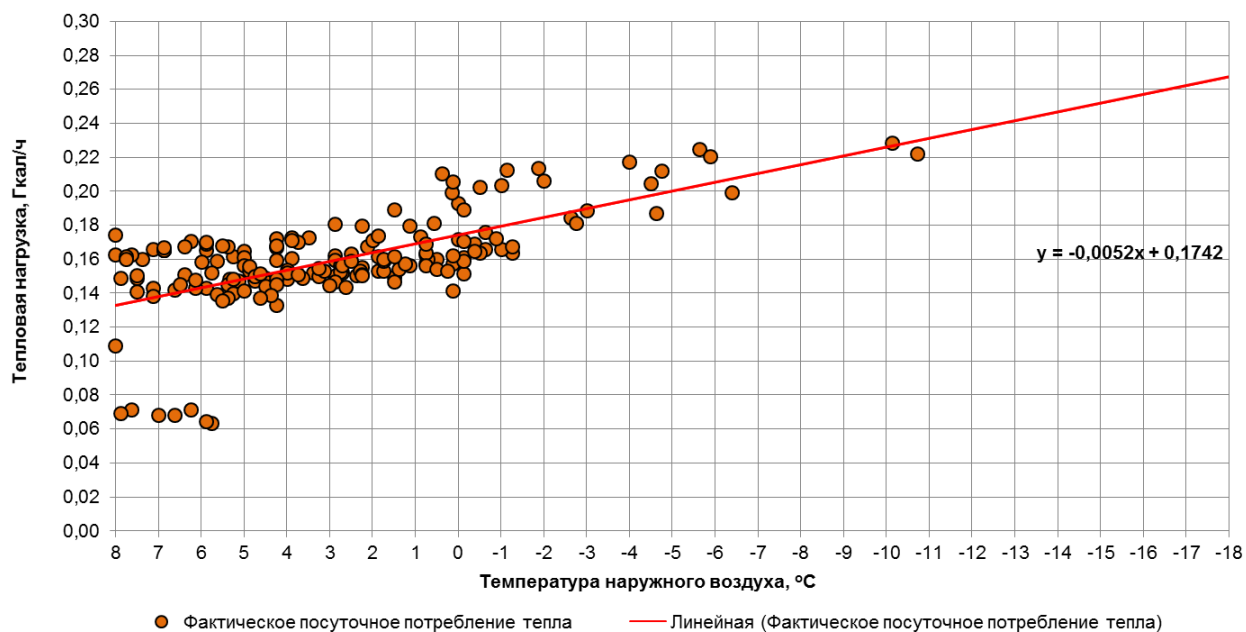

Рис. 1.104. График фактического посуточного потребления тепла потребителя по адресу ул. Зои Космодемьянской, д. 26 (МАОУ СОШ № 5)

### 1.105. Потребитель по адресу ул. Шиллера, д. 4 (МАОУ ДС № 44)

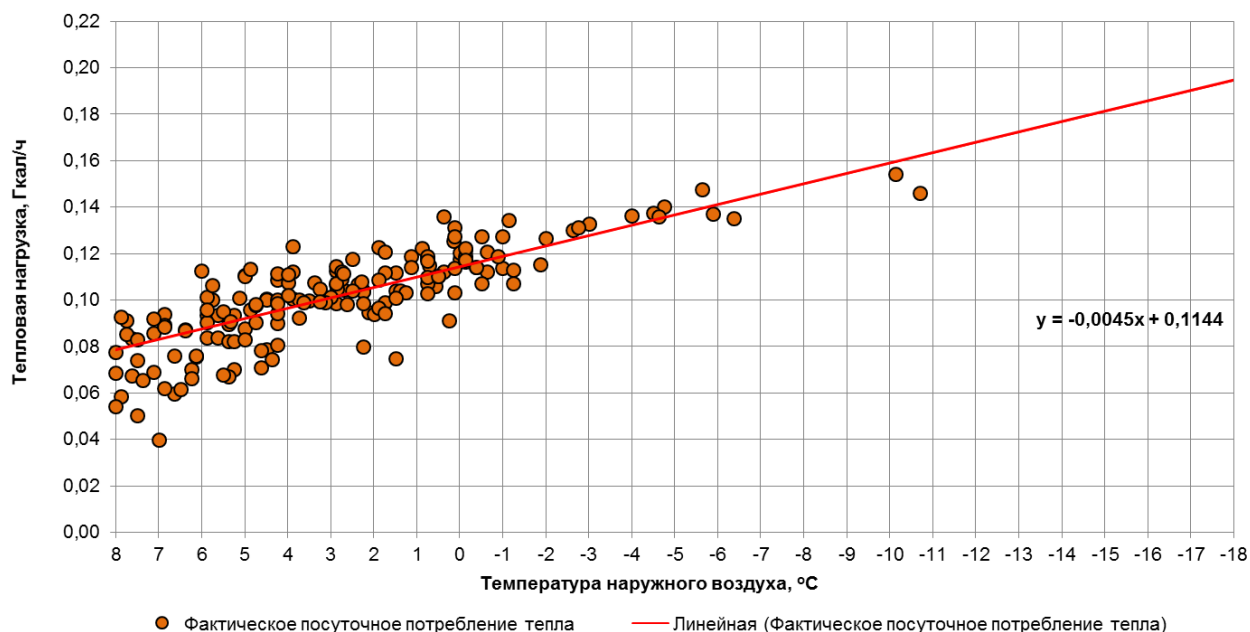

Рис. 1.105. График фактического посуточного потребления тепла потребителя по адресу ул. Шиллера, д. 4 (МАОУ ДС № 44)

### 1.106. Потребитель по адресу ул. Ю. Маточкина, д. 4 (МАОУ гимназия № 40)

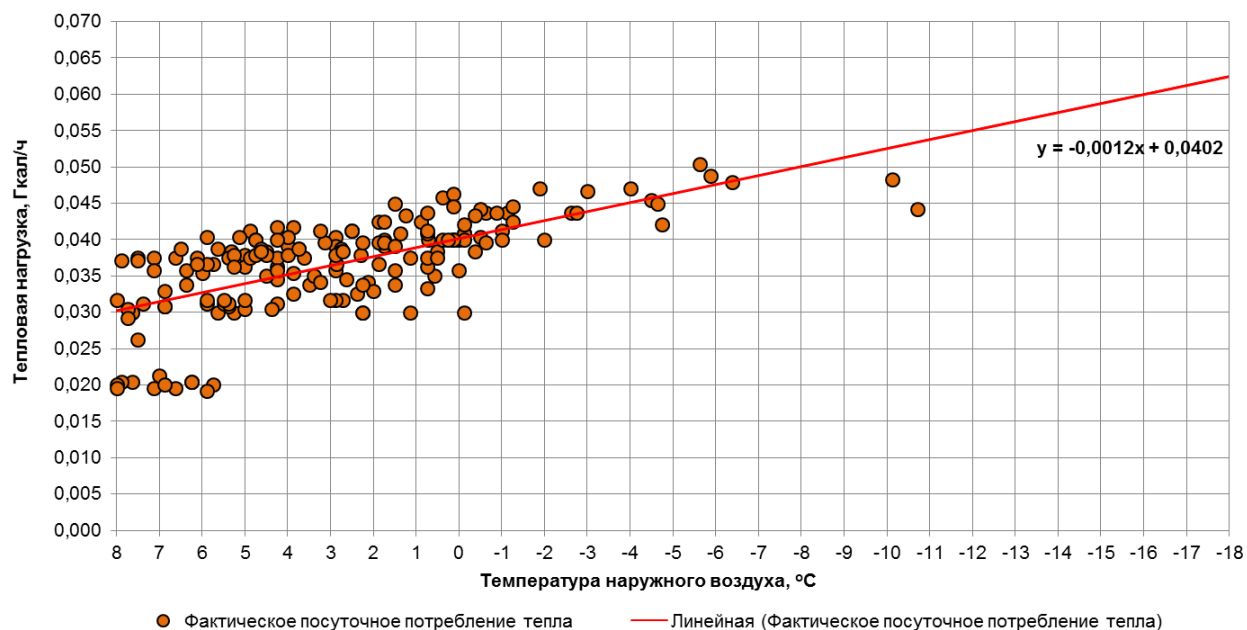

Рис. 1.106. График фактического посуточного потребления тепла потребителя по адресу ул. Ю. Маточкина, д. 4 (МАОУ гимназия № 40)

### 1.107. Потребитель по адресу ул. Гайдара, д. 43 (МАДОУ ДС № 109)

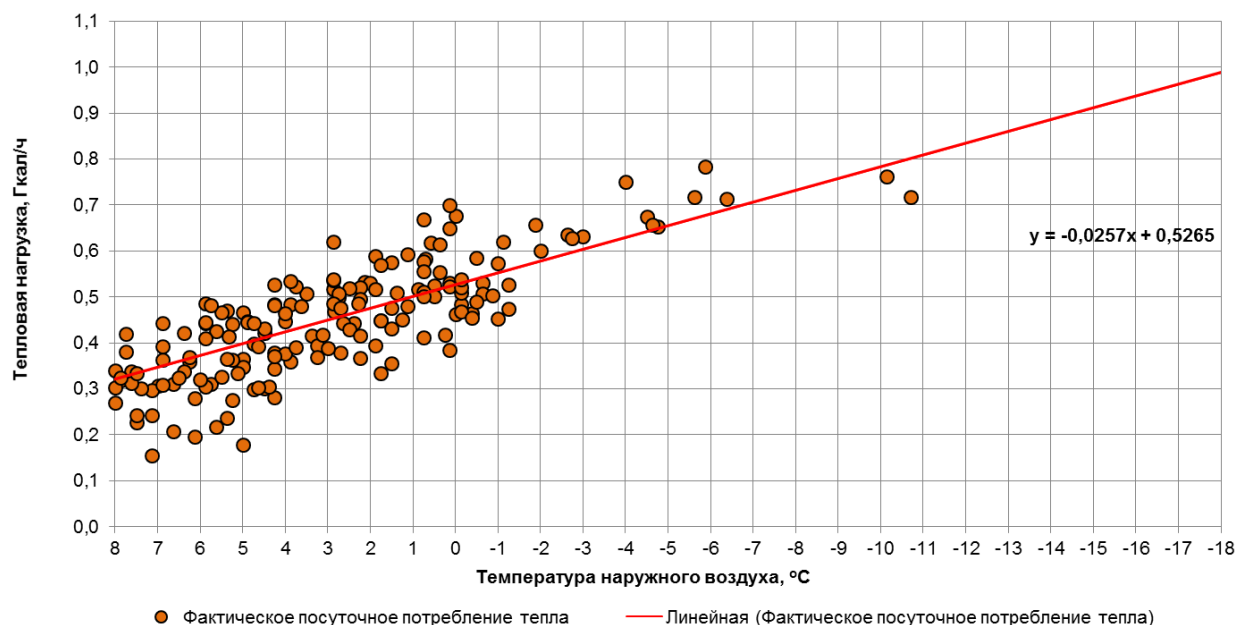

Рис. 1.107. График фактического посуточного потребления тепла потребителя по адресу ул. Гайдара, д. 43 (МАДОУ ДС № 109)

### 1.108. Потребитель по адресу ул. Клиническая, д. 23 (МАДОУ ДС № 135)

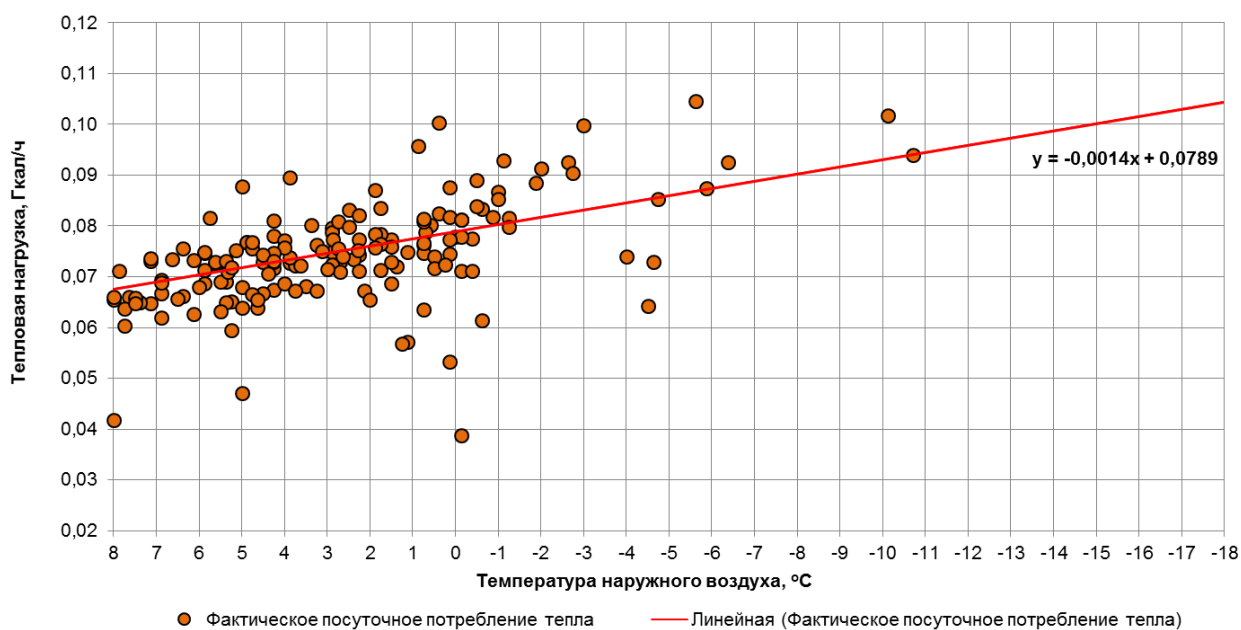

Рис. 1.108. График фактического посуточного потребления тепла потребителя по адресу ул. Клиническая, д. 23 (МАДОУ ДС № 135)

### 1.109. Потребитель по адресу ул. Дзержинского, д. 131 (МАОУ СОШ № 15)

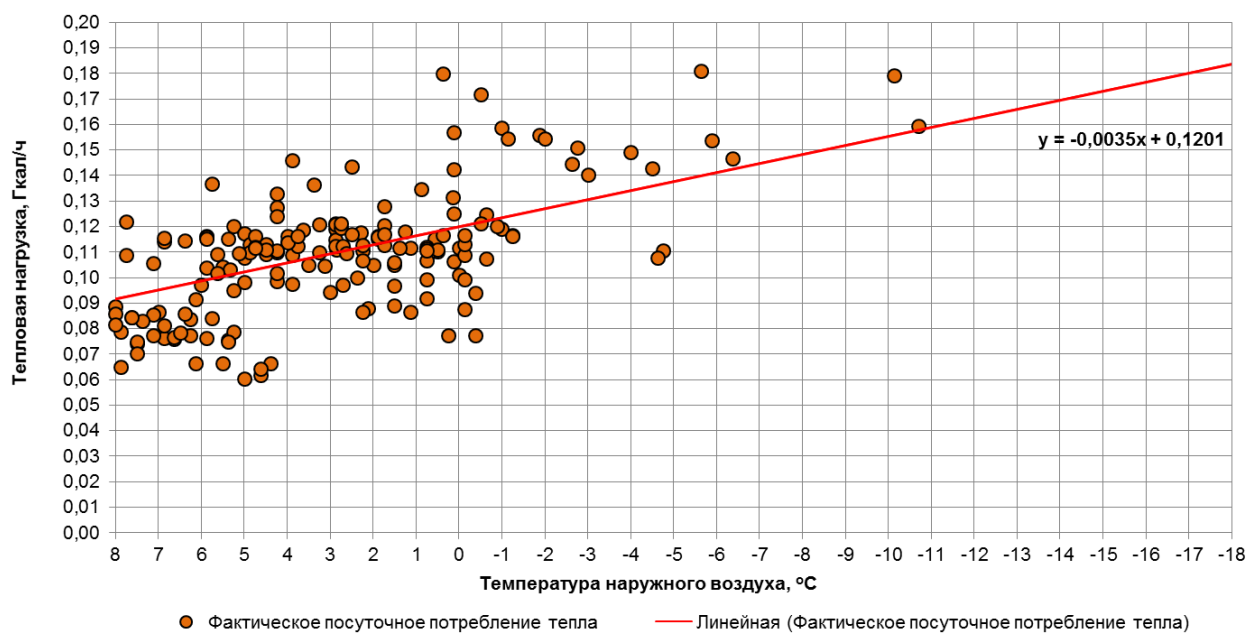

Рис. 1.109. График фактического посуточного потребления тепла потребителя по адресу ул. Дзержинского, д. 131 (МАОУ СОШ № 15)

### 1.110. Потребитель по адресу ул. Дзержинского, д. 163, лит. А (МАОУ СОШ № 15)

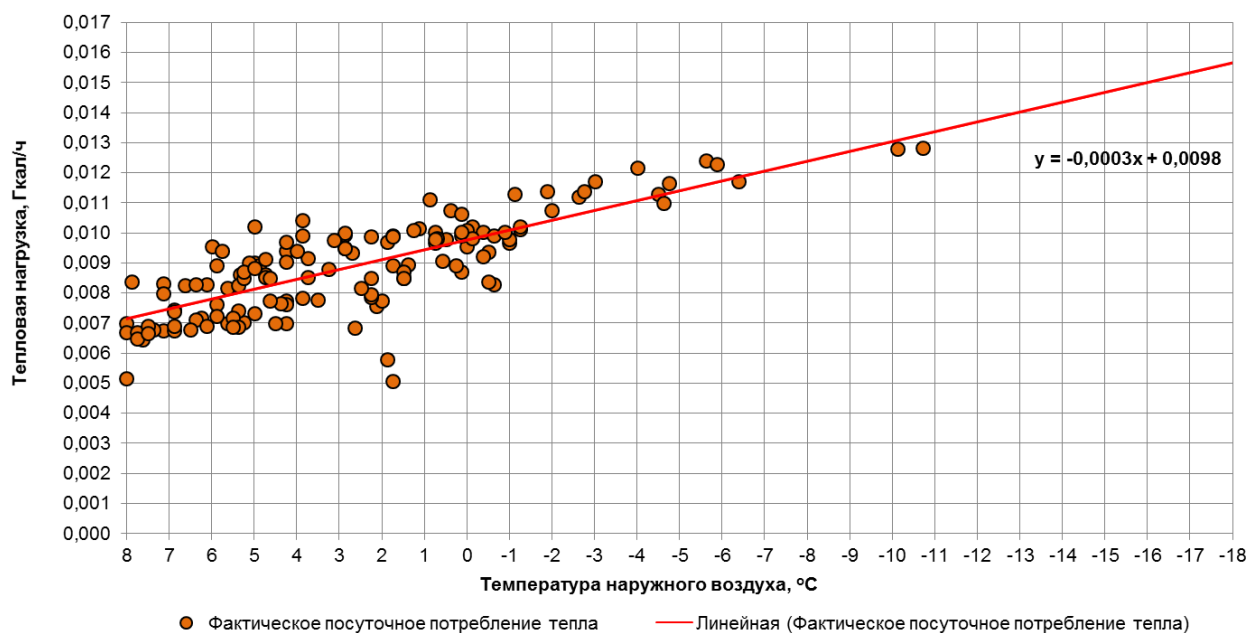

Рис. 1.110. График фактического посуточного потребления тепла потребителя по адресу ул. Дзержинского, д. 163, лит. А (МАОУ СОШ № 15)

### 1.111. Потребитель по адресу ул. Дзержинского, д. 163, лит. Б (МАОУ СОШ № 15)

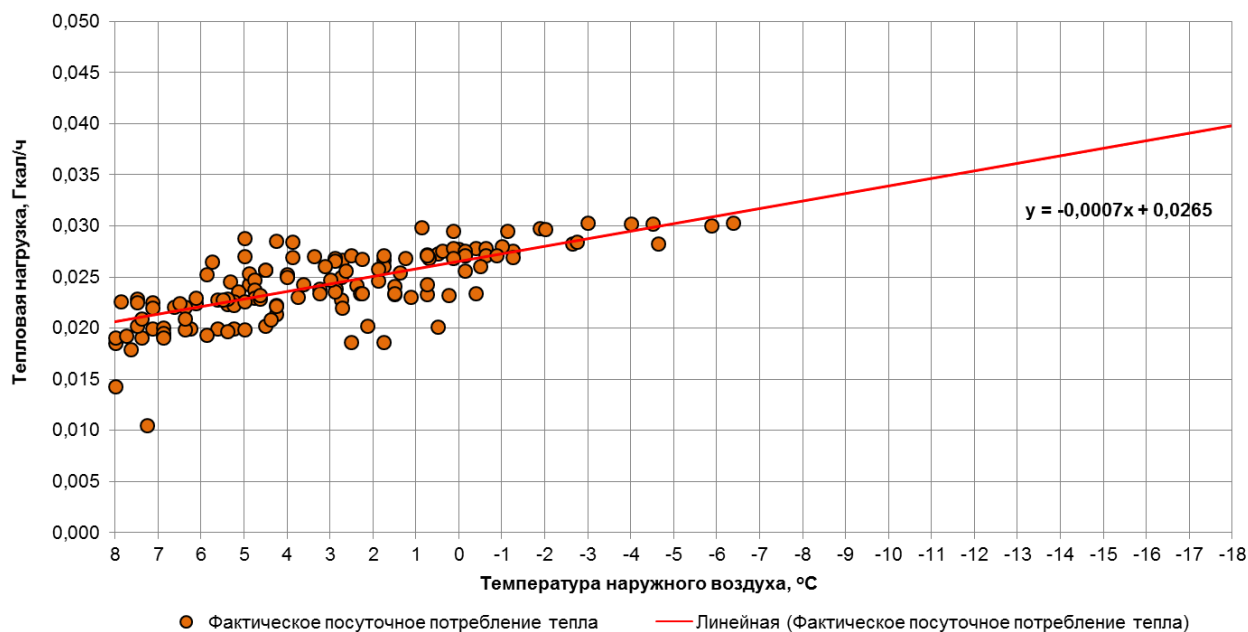

Рис. 1.111. График фактического посуточного потребления тепла потребителя по адресу ул. Дзержинского, д. 163, лит. Б (МАОУ СОШ № 15)

### 1.112. Потребитель по адресу ул. Дзержинского, д. 163, лит. В (МАОУ СОШ № 15)

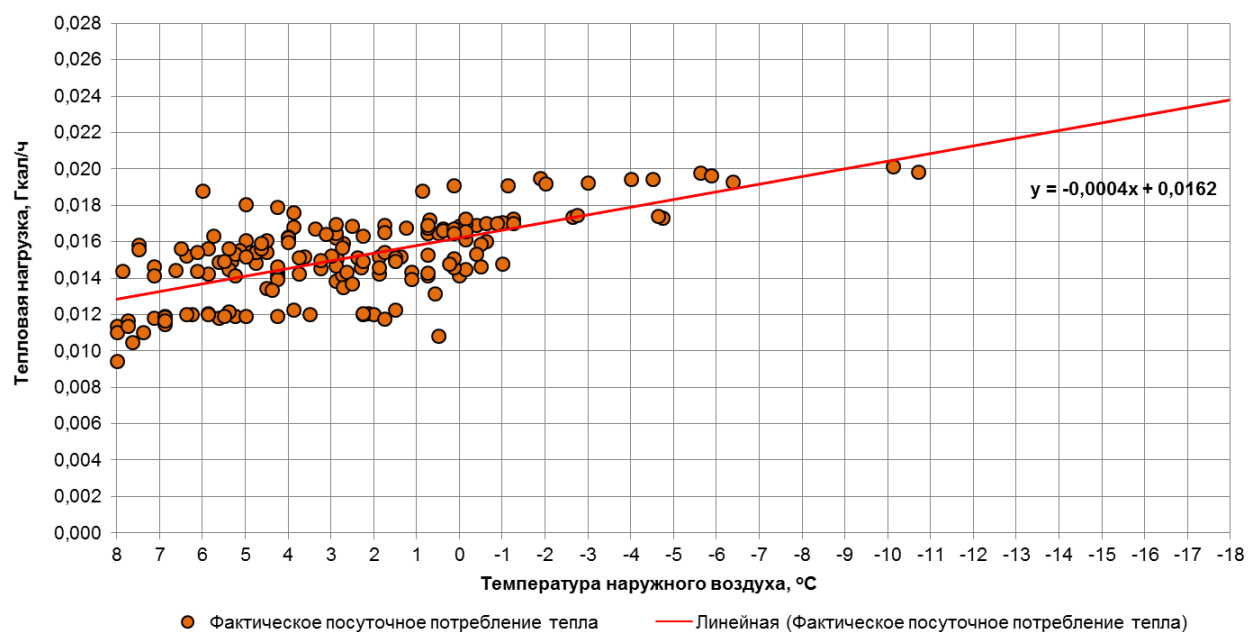

Рис. 1.112. График фактического посуточного потребления тепла потребителя по адресу ул. Дзержинского, д. 163, лит. В (МАОУ СОШ № 15)

### 1.113. Потребитель по адресу ул. Дзержинского, д. 163, лит. Г (МАОУ СОШ № 15)



Рис. 1.113. График фактического посуточного потребления тепла потребителя по адресу ул. Дзержинского, д. 163, лит. Г (МАОУ СОШ № 15)

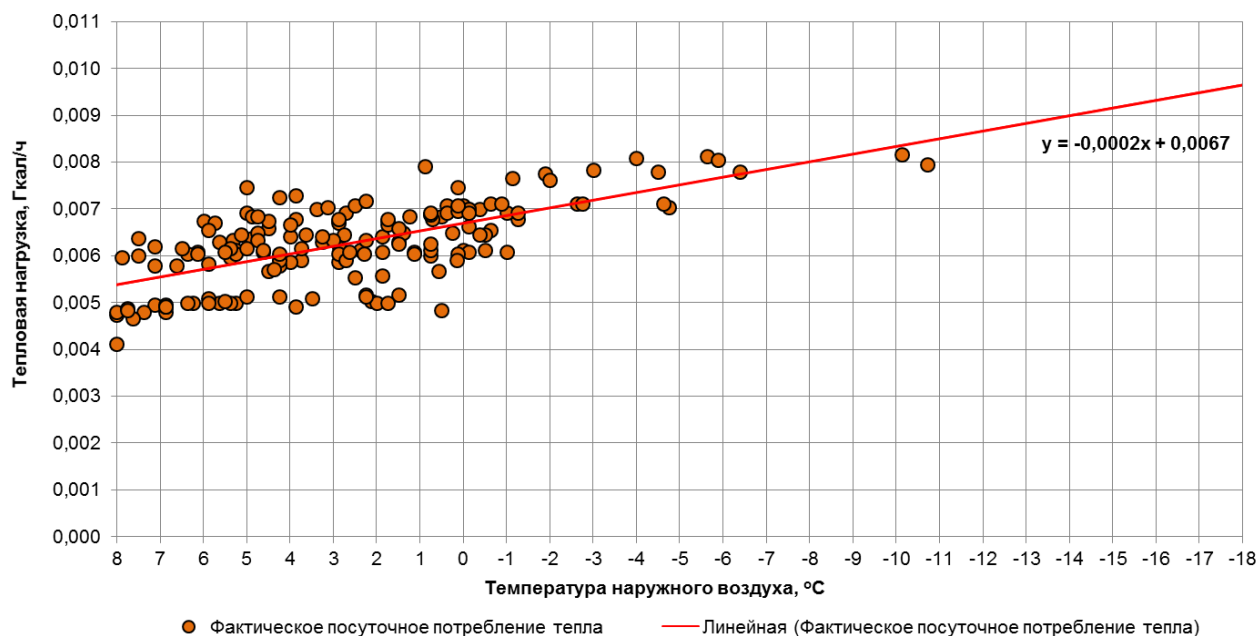

### 1.114. Потребитель по адресу ул. Восточная, д. 18 (ДМШ им. М.И. Глинки)

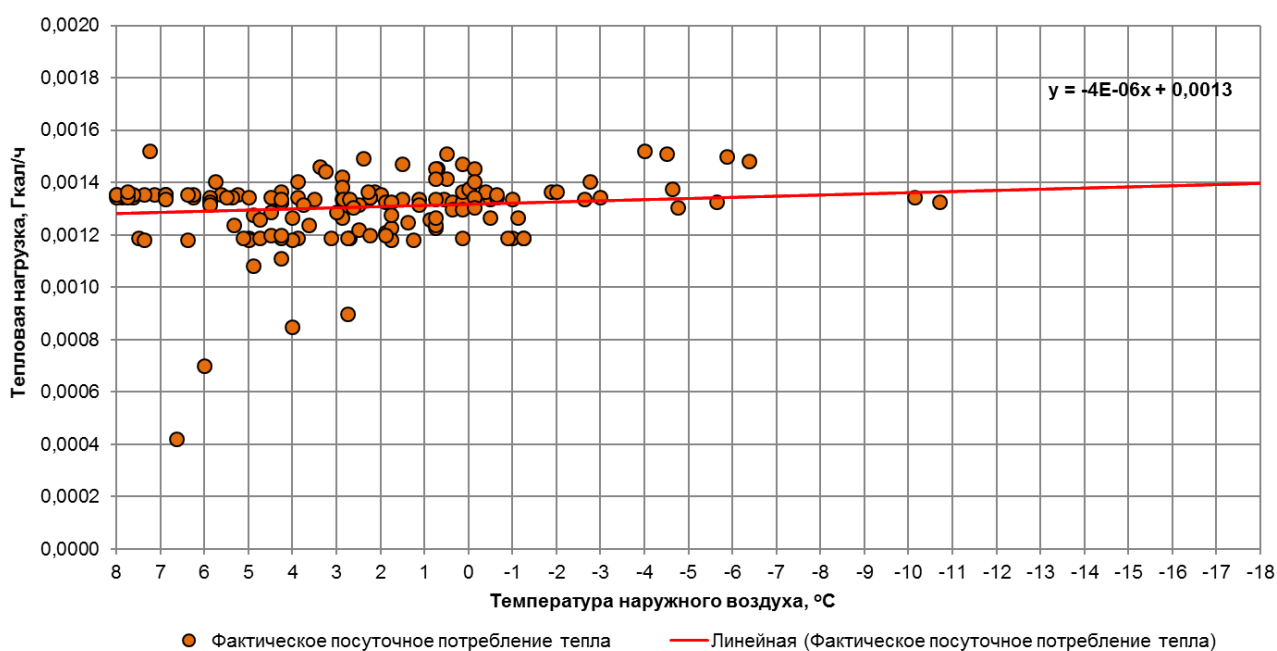

Рис. 1.114. График фактического посуточного потребления тепла потребителя по адресу ул. Восточная, д. 18 (ДМШ им. М.И. Глинки)

### 1.115. Потребитель по адресу ул. Некрасова, д. 16 (ДМШ им. Э. Т. А. Гофмана)

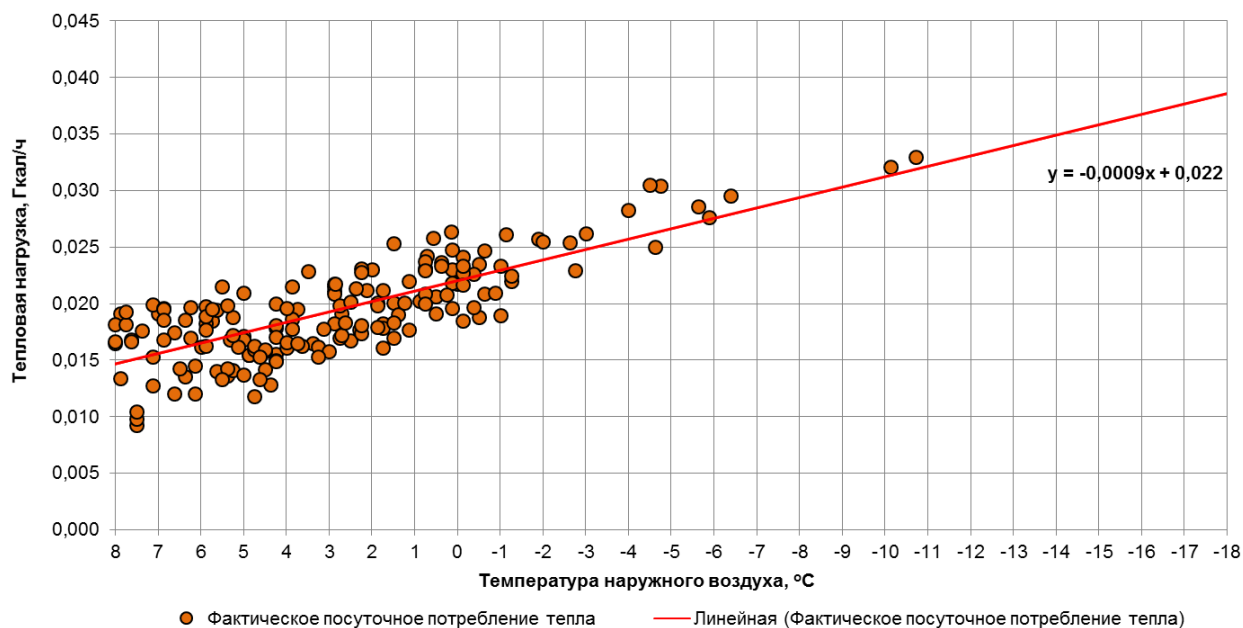

Рис. 1.115. График фактического посуточного потребления тепла потребителя по адресу ул. Некрасова, д. 16 (ДМШ им. Э. Т. А. Гофмана)

### 1.116. Потребитель по адресу ул. Тельмана, д. 48 (ДМШ им. Э. Т. А. Гофмана)

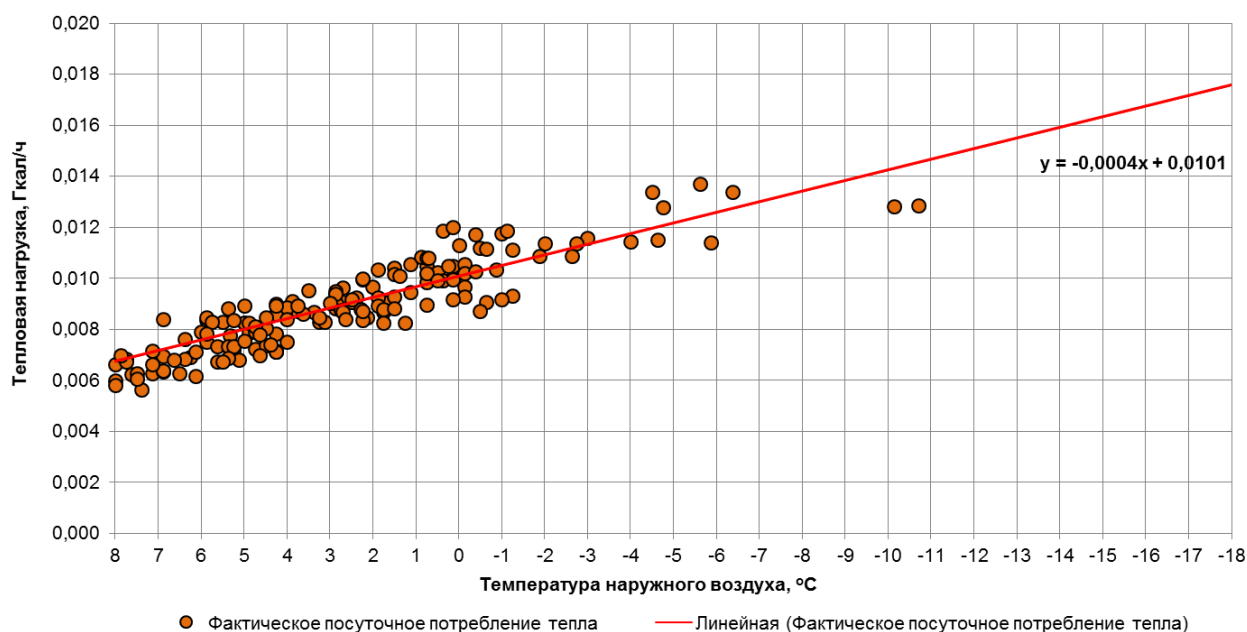

Рис. 1.116. График фактического посуточного потребления тепла потребителя по адресу ул. Тельмана, д. 48 (ДМШ им. Э. Т. А. Гофмана)

### 1.117. Потребитель по адресу ул. Тельмана, д. 48 (ДМШ им. Р. М. Глиэра)

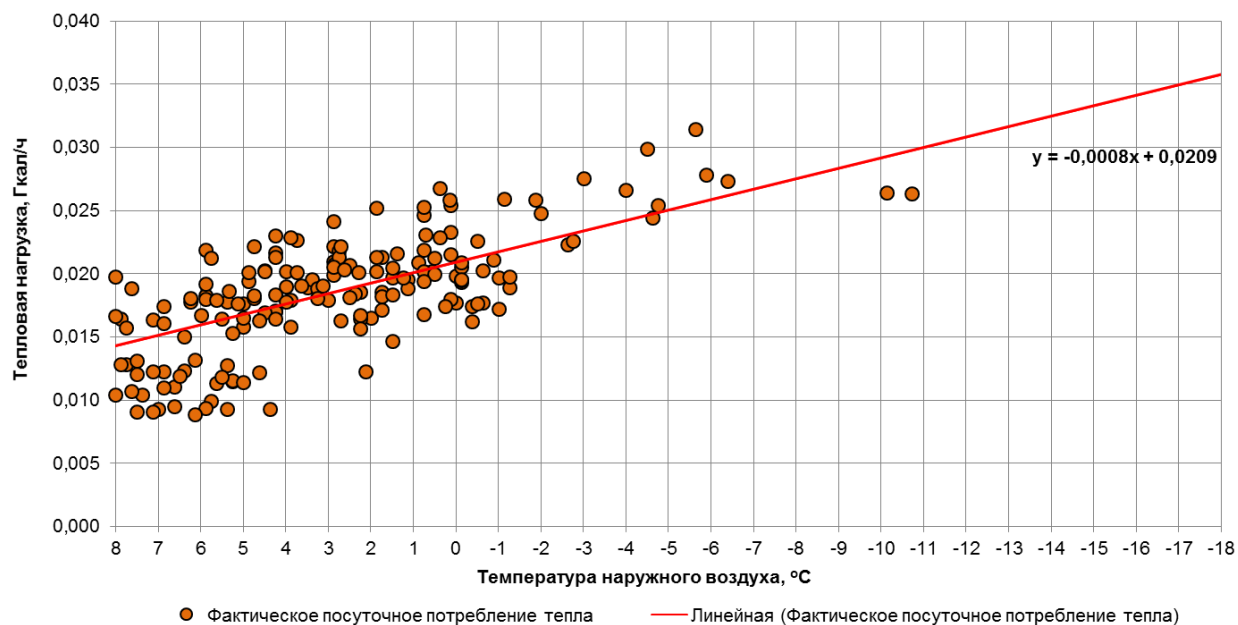

Рис. 1.117. График фактического посуточного потребления тепла потребителя по адресу ул. Тельмана, д. 48 (ДМШ им. Р. М. Глиэра)

### 1.118. Потребитель по адресу ул. Сергеева, д. 59 (Школа олимпийского резерва №10)

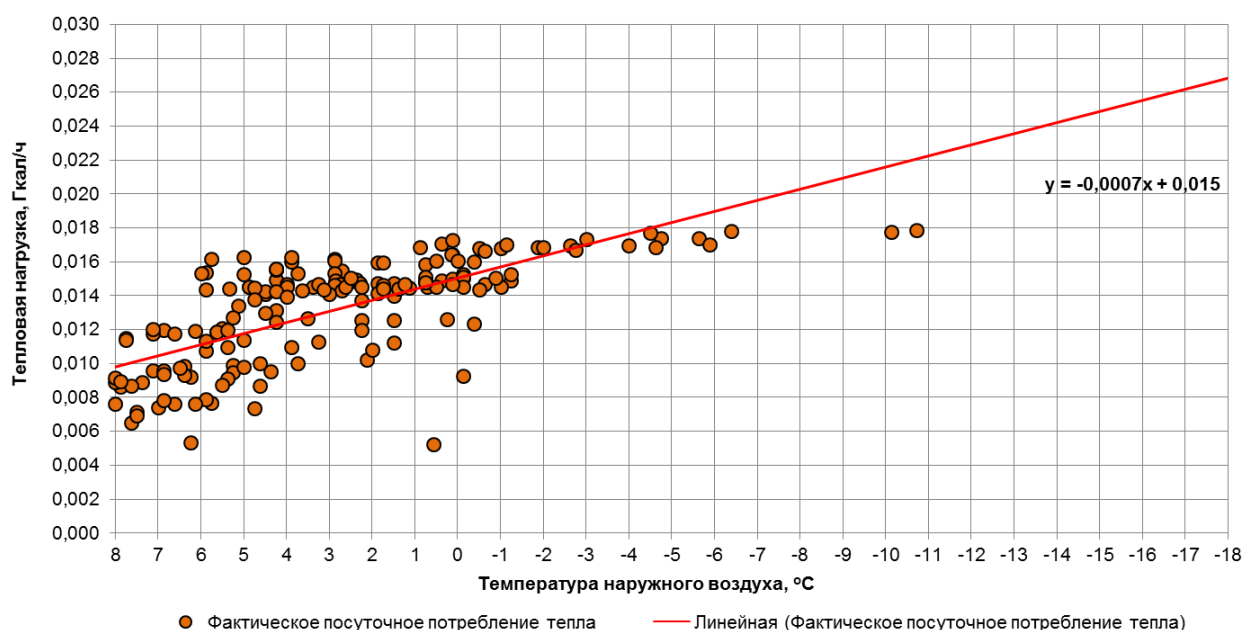
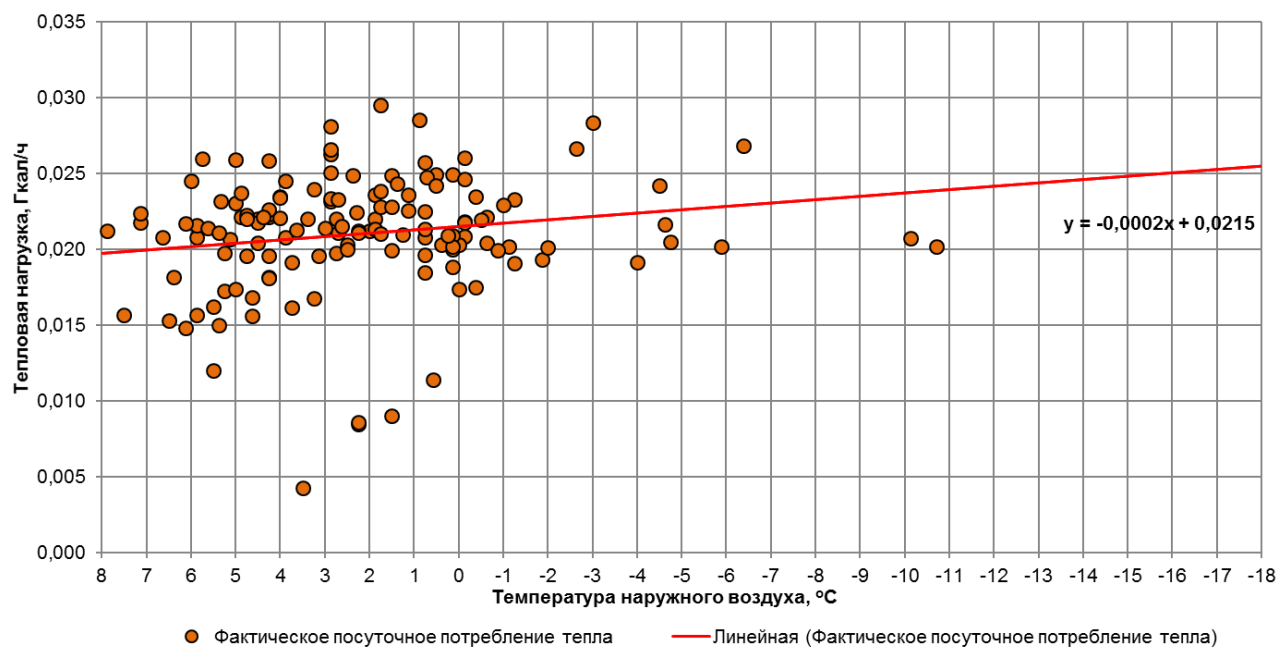

**Рис. 1.118. График фактического посуточного потребления тепла потребителя по адресу ул. Сергеева, д. 59 (Школа олимпийского резерва №10)**

### 1.119. Потребитель по адресу ул. Беланова, д. 91А (МАДОУ ДС № 51)

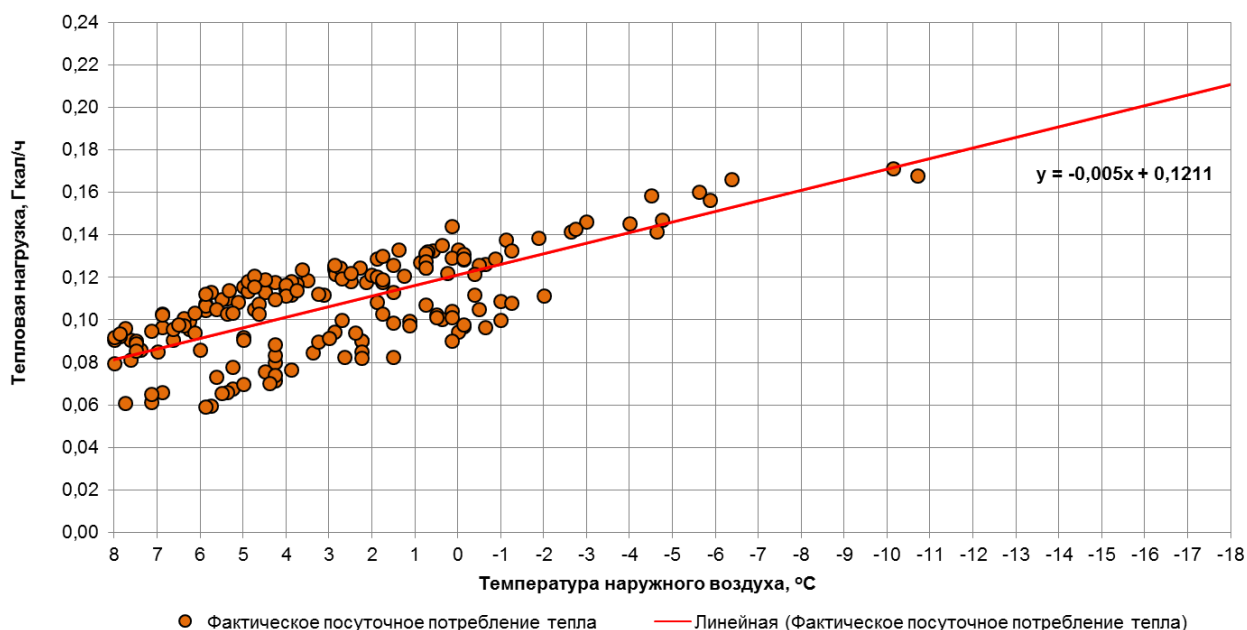

**Рис. 1.119. График фактического посуточного потребления тепла потребителя по адресу ул. Беланова, д. 91А (МАДОУ ДС № 51)**

### 1.120. Потребитель по адресу ул. Гавриленко, д. 3 (МАДОУ ДС № 51)

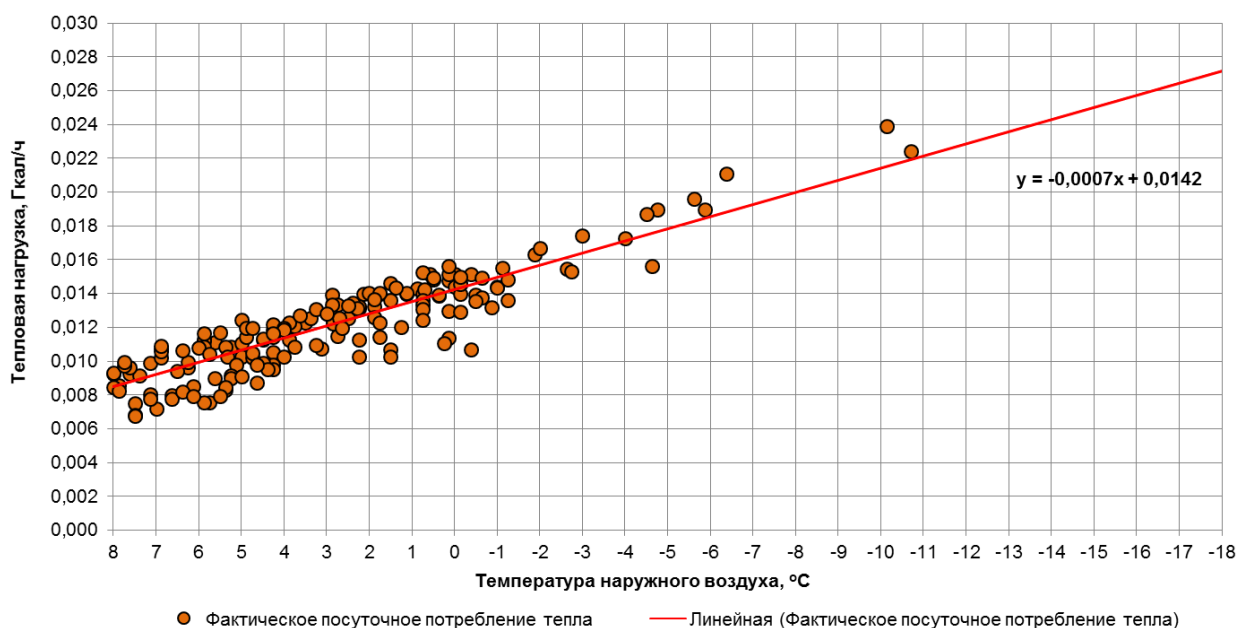

**Рис. 1.120. График фактического посуточного потребления тепла потребителя по адресу ул. Гавриленко, д. 3 (МАДОУ ДС № 51)**

### 1.121. Потребитель по адресу ул. Габайдулина, д. 1 (МАДОУ ДС № 51)



Рис. 1.121. График фактического посуточного потребления тепла потребителя по адресу ул. Габайдулина, д. 1 (МАДОУ ДС № 51)

### 1.122. Потребитель по адресу ул. Комсомольская, д. 4 (МАОУ лицей № 18)

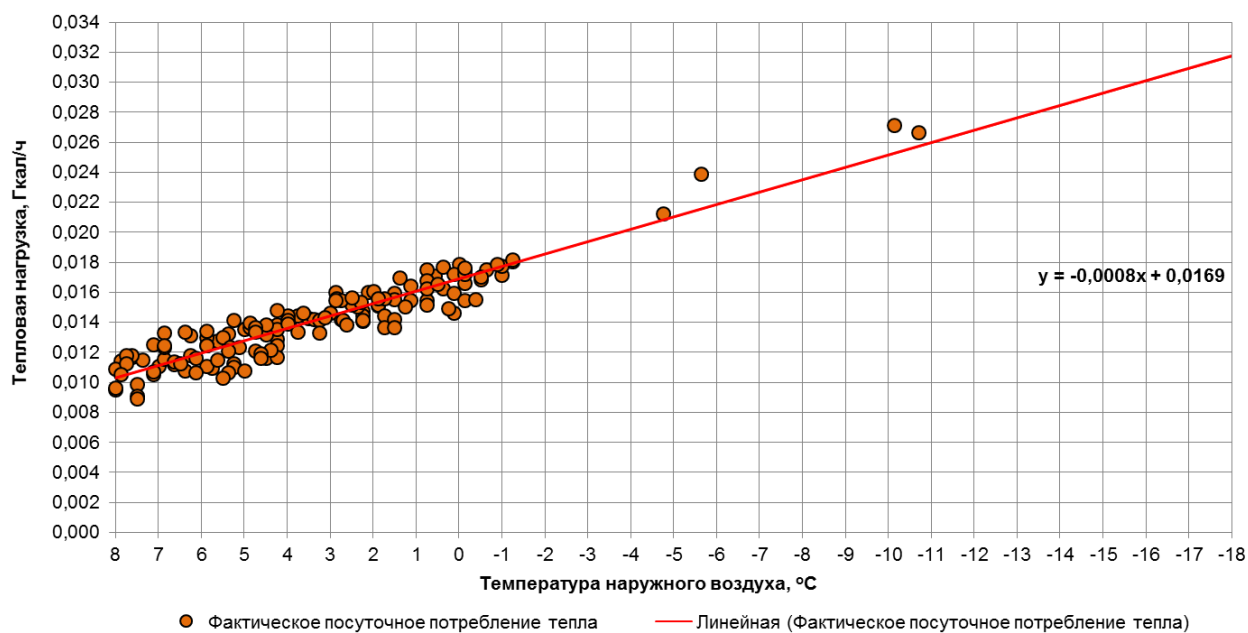

Рис. 1.122. График фактического посуточного потребления тепла потребителя по адресу ул. Комсомольская, д. 4 (МАОУ лицей № 18)

### 1.123. Потребитель по адресу ул. Красная, д. 105 (МАДОУ ДС № 47)

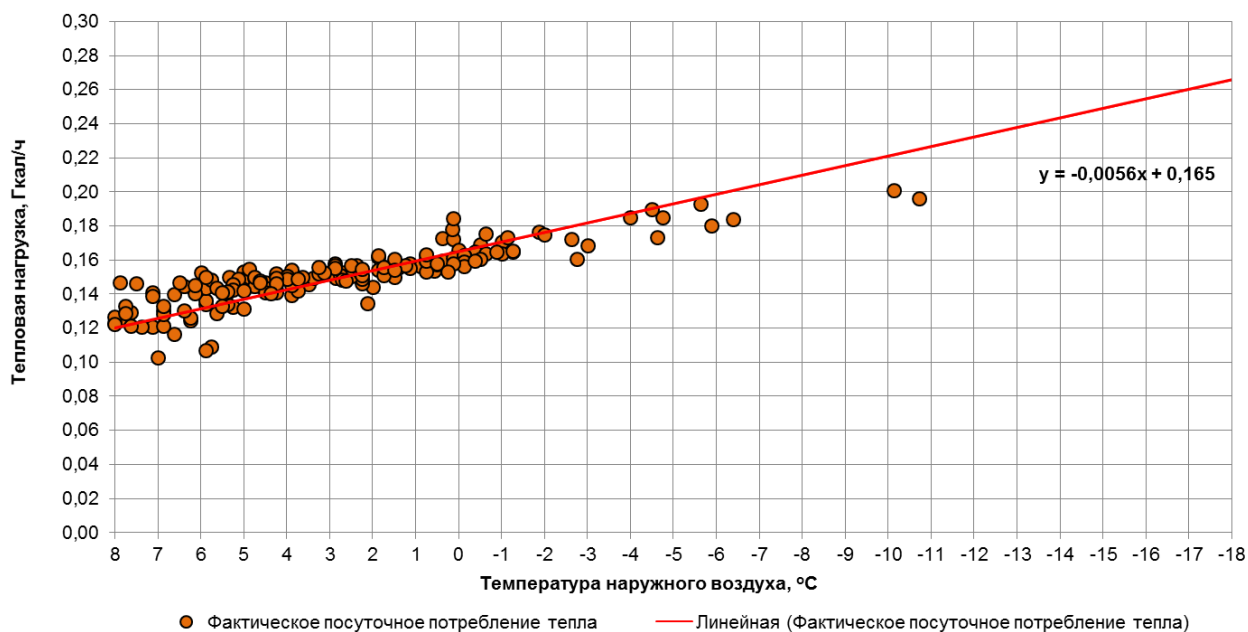

Рис. 1.123. График фактического посуточного потребления тепла потребителя по адресу ул. Красная, д. 105 (МАДОУ ДС № 47)

### 1.124. Потребитель по адресу ул. Чекистов, д. 10 (МАДОУ ЦРР ДС № 127)

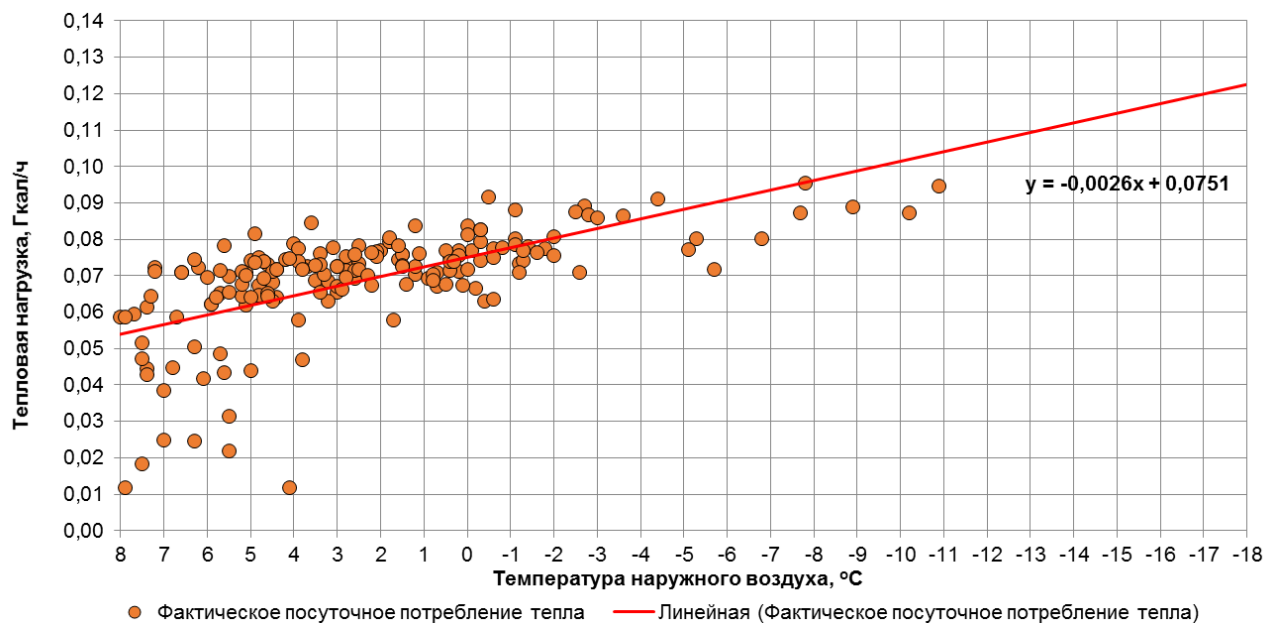

Рис. 1.124. График фактического посуточного потребления тепла потребителя по адресу ул. Чекистов, д. 10 (МАДОУ ЦРР ДС № 127)

### 1.125. Потребитель по адресу ул. Алданская, д. 8 (МАДОУ ЦРР ДС № 128)

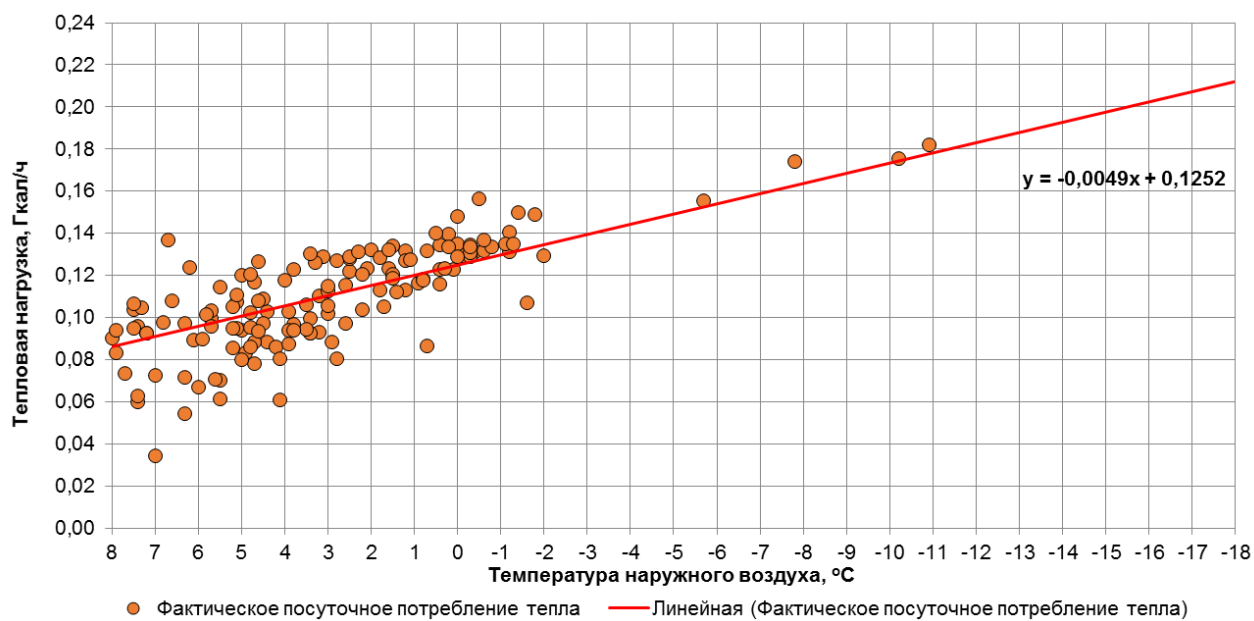

Рис. 1.125. График фактического посуточного потребления тепла потребителя по адресу ул. Алданская, д. 8 (МАДОУ ЦРР ДС № 128)

### 1.126. Потребитель по адресу ул. Карташева, д. 111 (МУК ДК «Машиностроитель»)

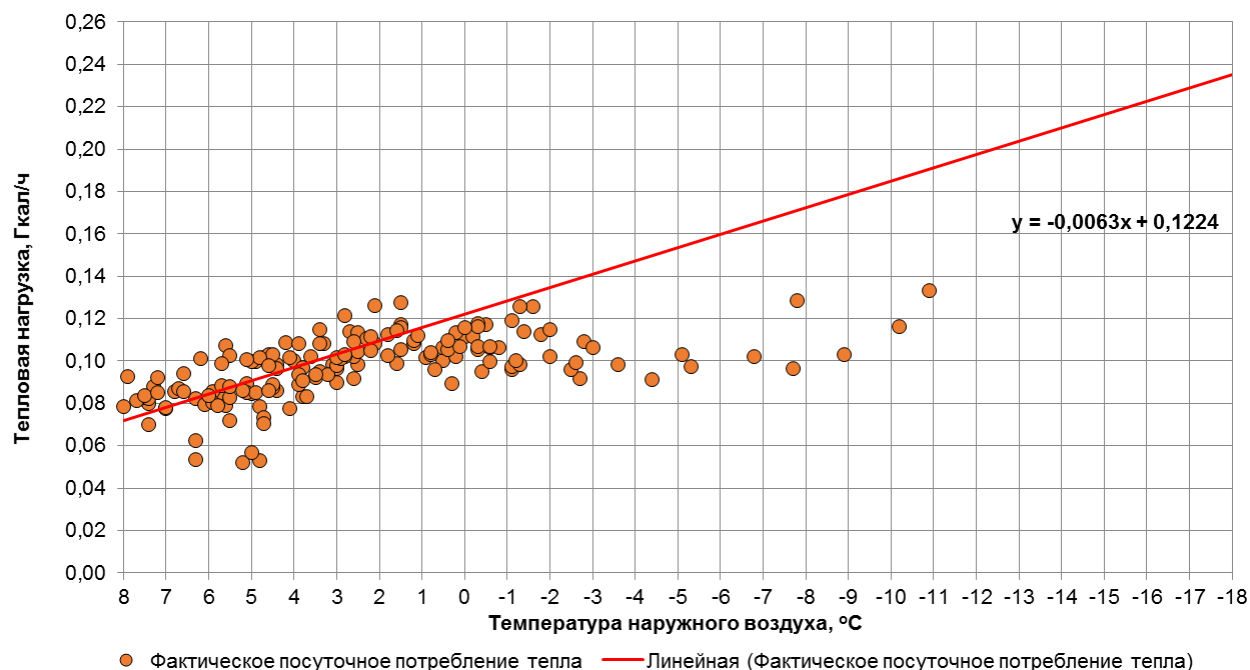

Рис. 1.126. График фактического посуточного потребления тепла потребителя по адресу ул. Карташева, д. 111 (МУК ДК «Машиностроитель»)

### 1.127. Потребитель по адресу ул. Нарвская, д. 117 (МАДОУ ДС № 55)

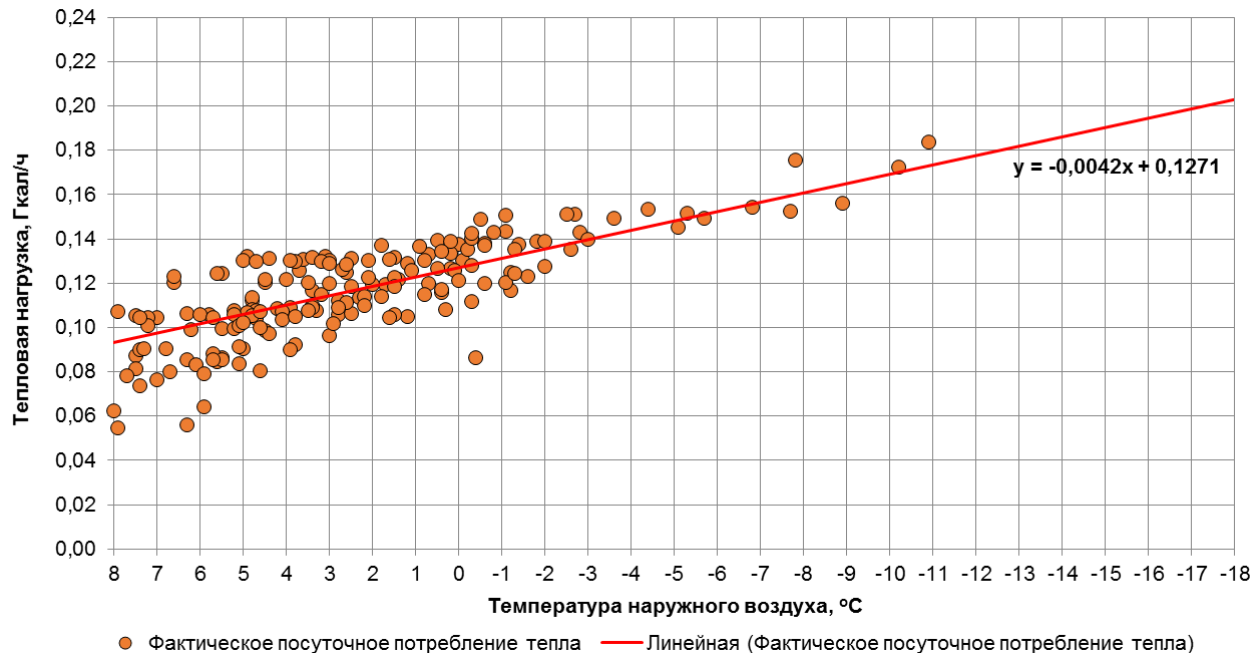

Рис. 1.127. График фактического посуточного потребления тепла потребителя по адресу ул. Нарвская, д. 117 (МАДОУ ДС № 55)

### 1.128. Потребитель по адресу ул. Маршала Борзова, д. 95 (МАДОУ ЦРР ДС № 122)



Рис. 1.128. График фактического посуточного потребления тепла потребителя по адресу ул. Маршала Борзова, д. 95 (МАДОУ ЦРР ДС № 122)

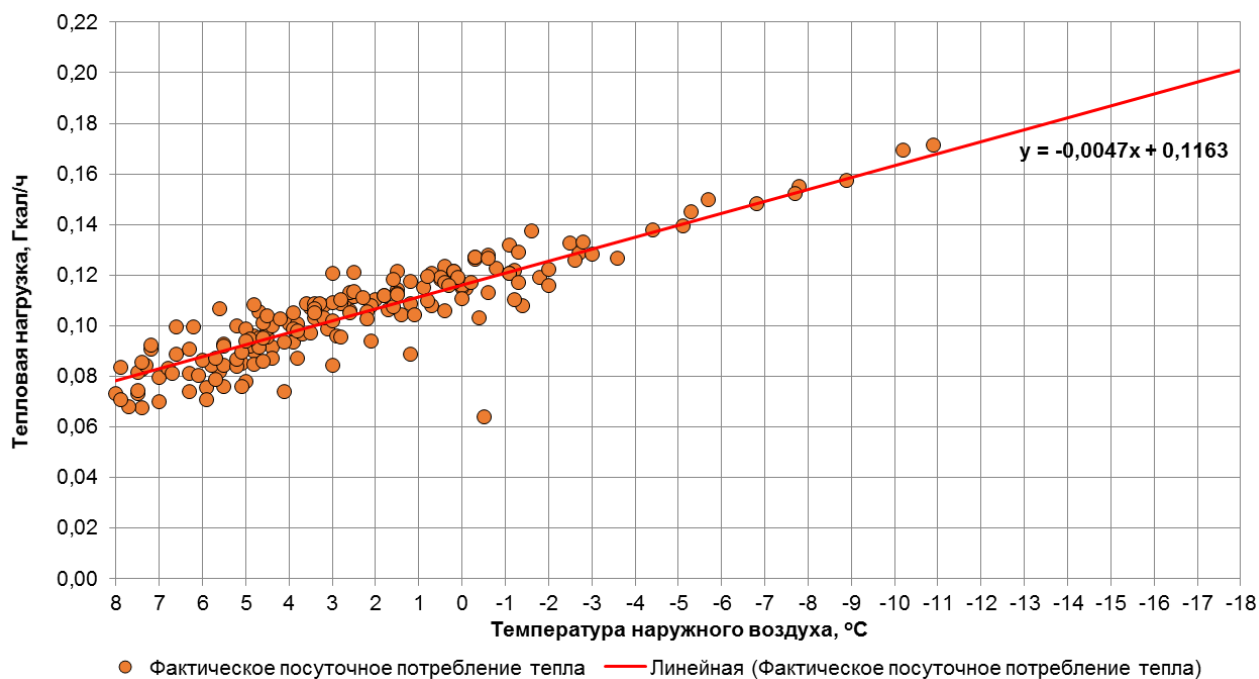

### 1.129. Потребитель по адресу ул. Багратиона, д. 135 (МАДОУ ДС № 104)

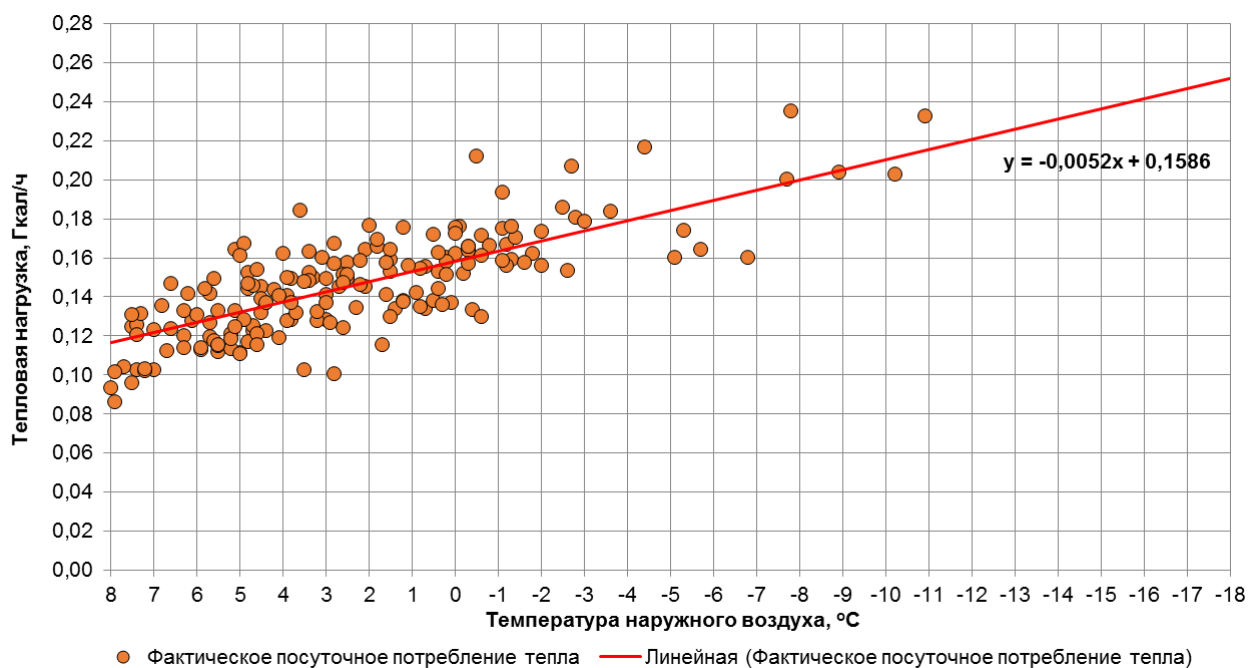

Рис. 1.129. График фактического посуточного потребления тепла потребителя по адресу ул. Багратиона, д. 135 (МАДОУ ДС № 104)

### 1.130. Потребитель по адресу ул. Серпуховская, д. 29 (МАДОУ ДС № 104)

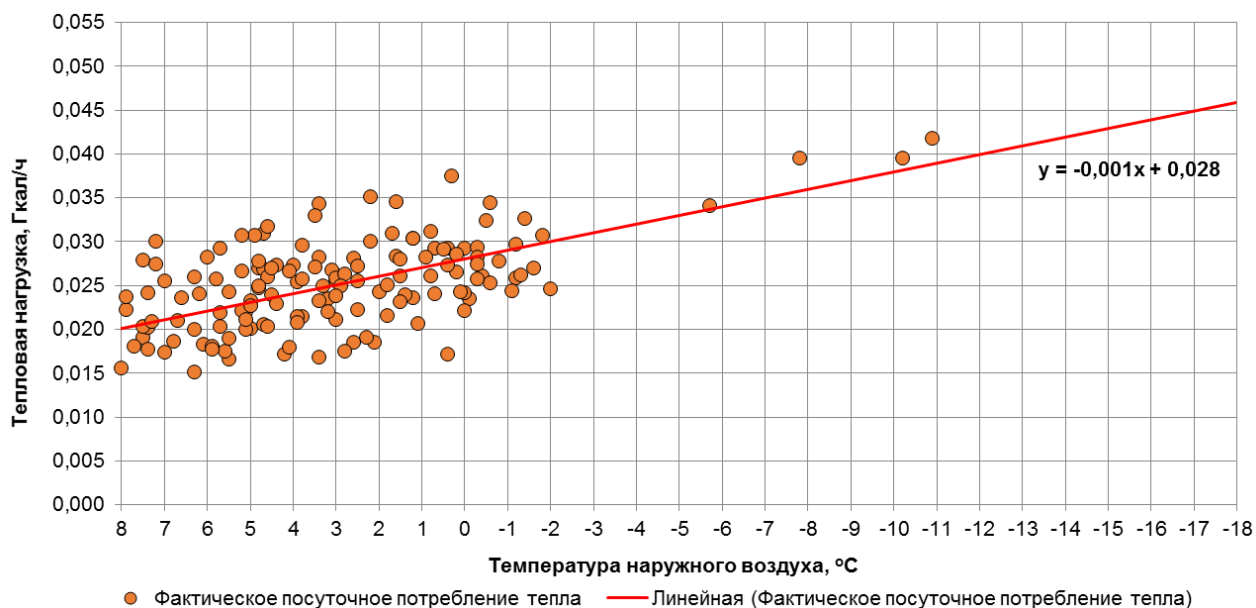

Рис. 1.130. График фактического посуточного потребления тепла потребителя по адресу ул. Серпуховская, д. 29 (МАДОУ ДС № 104)

### 1.131. Потребитель по адресу ул. Донского Дмитрия, д. 9 (МАДОУ ДС № 100)

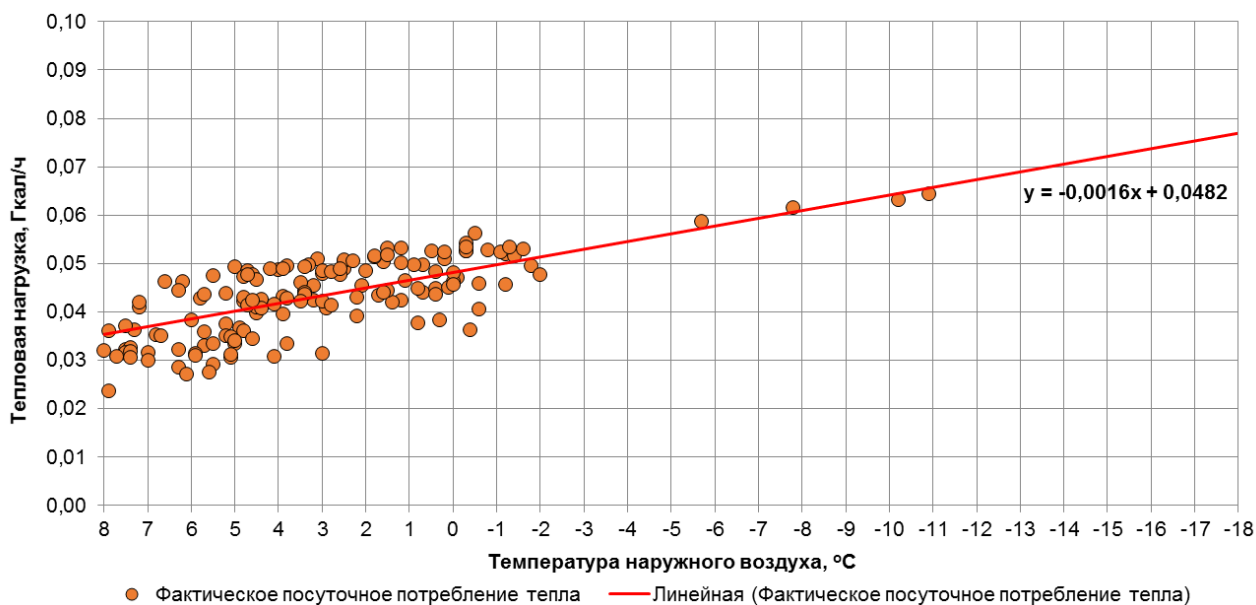
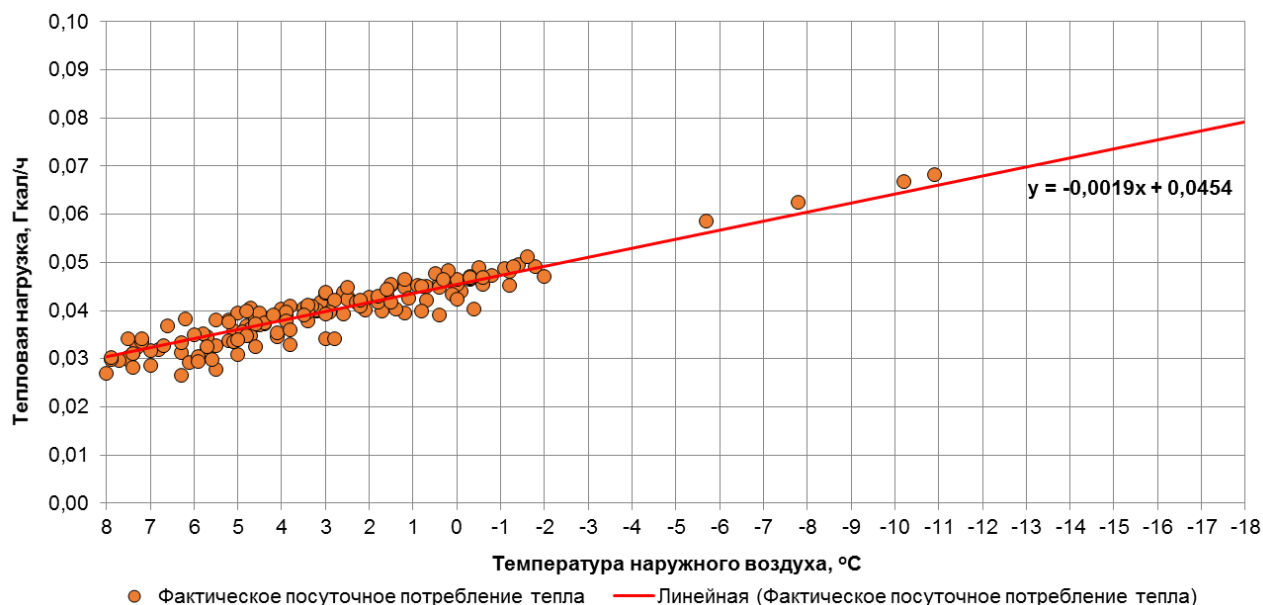

**Рис. 1.131. График фактического посуточного потребления тепла потребителя по адресу ул. Донского Дмитрия, д. 9 (МАДОУ ДС № 100)**

### 1.132. Потребитель по адресу Ленинградский проспект, д. 18а (МАДОУ ДС № 111)

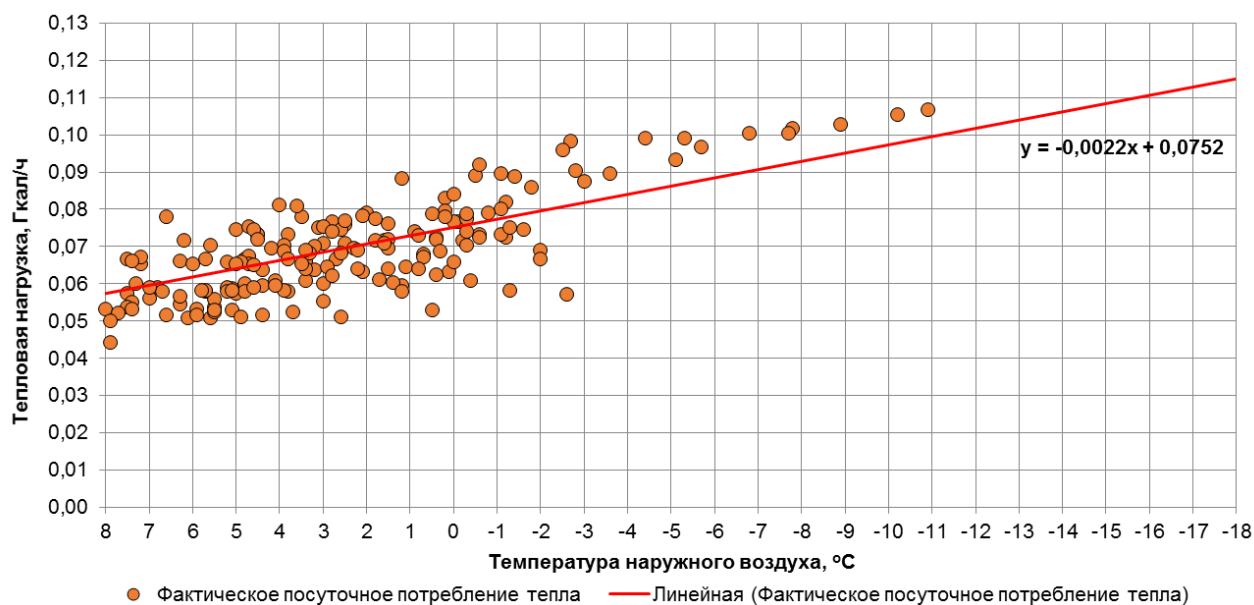

**Рис. 1.132. График фактического посуточного потребления тепла потребителя по адресу Ленинградский проспект, д. 18а (МАДОУ ДС № 111)**

### 1.133. Потребитель по адресу Сергея Тюленина, д. 4 (МАДОУ ДС № 31)



Рис. 1.133. График фактического посуточного потребления тепла потребителя по адресу Сергея Тюленина, д. 4 (МАДОУ ДС № 31)

### 1.134. Потребитель по адресу ул. Емельянова, д. 156 (МАОУ СОШ № 26)

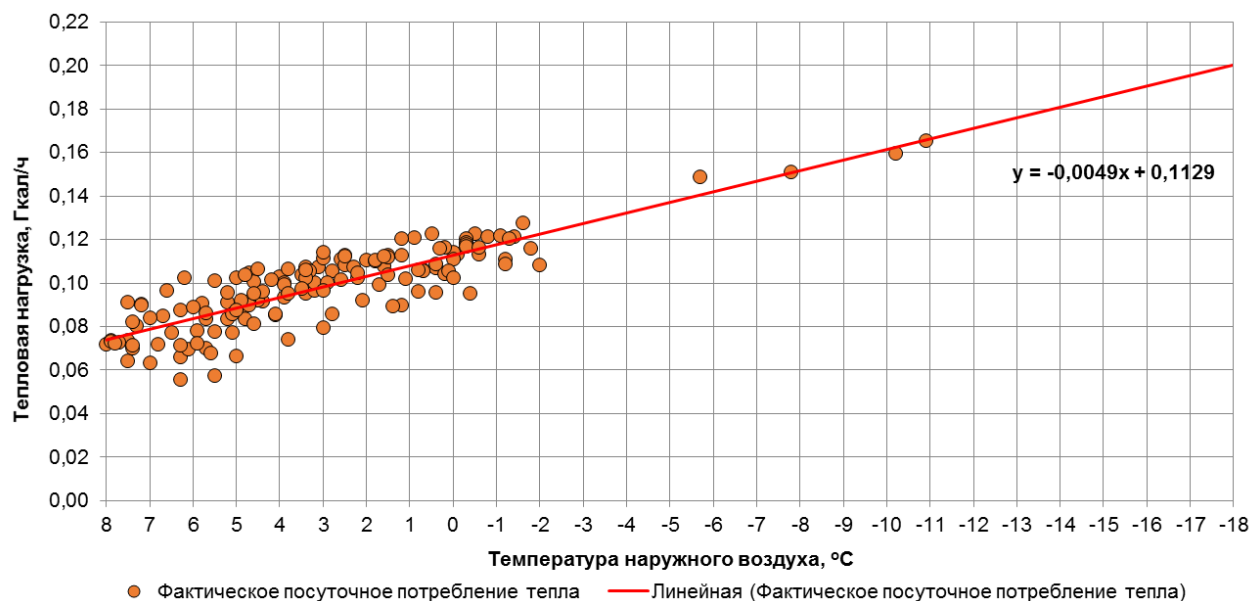

Рис. 1.134. График фактического посуточного потребления тепла потребителя по адресу ул. Емельянова, д. 156 (МАОУ СОШ № 26)

### 1.135. Потребитель по адресу ул. Богдана Хмельницкого, д. 14 (МАДОУ ЦРР ДС № 70)

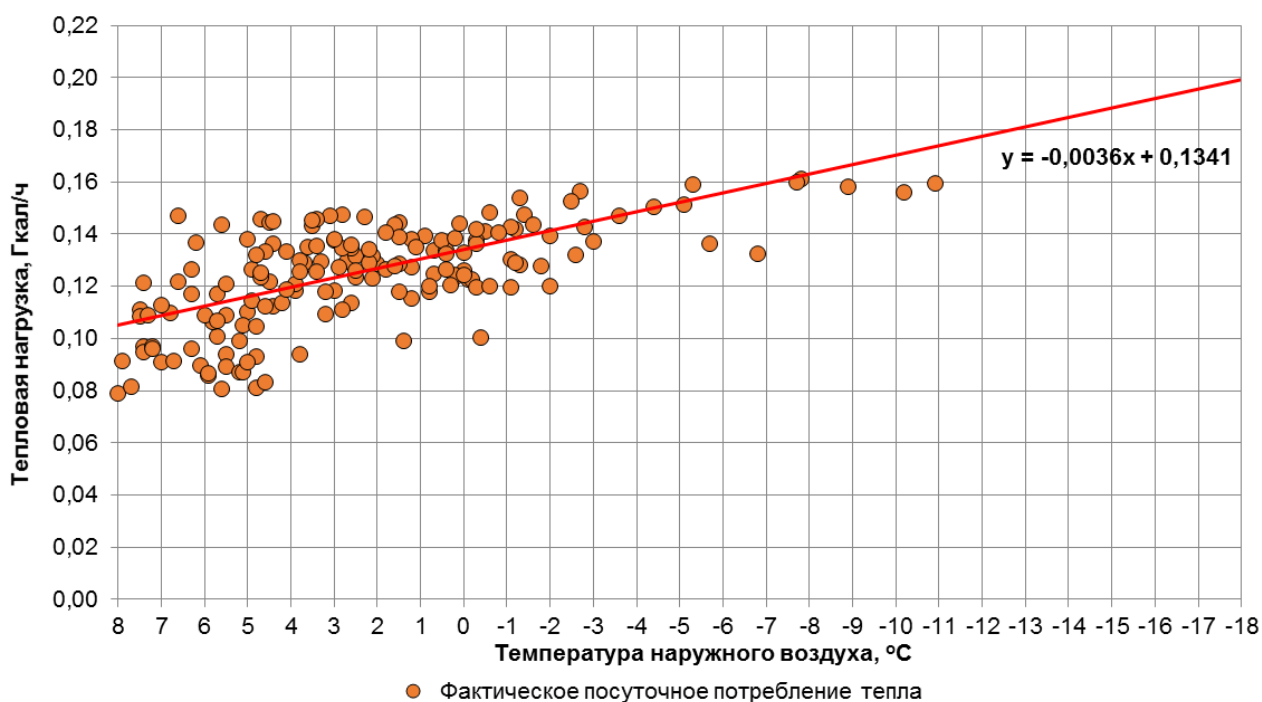

Рис. 1.135. График фактического посуточного потребления тепла потребителя по адресу ул. Богдана Хмельницкого, д. 14 (МАДОУ ЦРР ДС № 70)

### 1.136. Потребитель по адресу ул. Эпроновская, д. 31 (МАУ ДО ДШИ им. П. И. Чайковского)

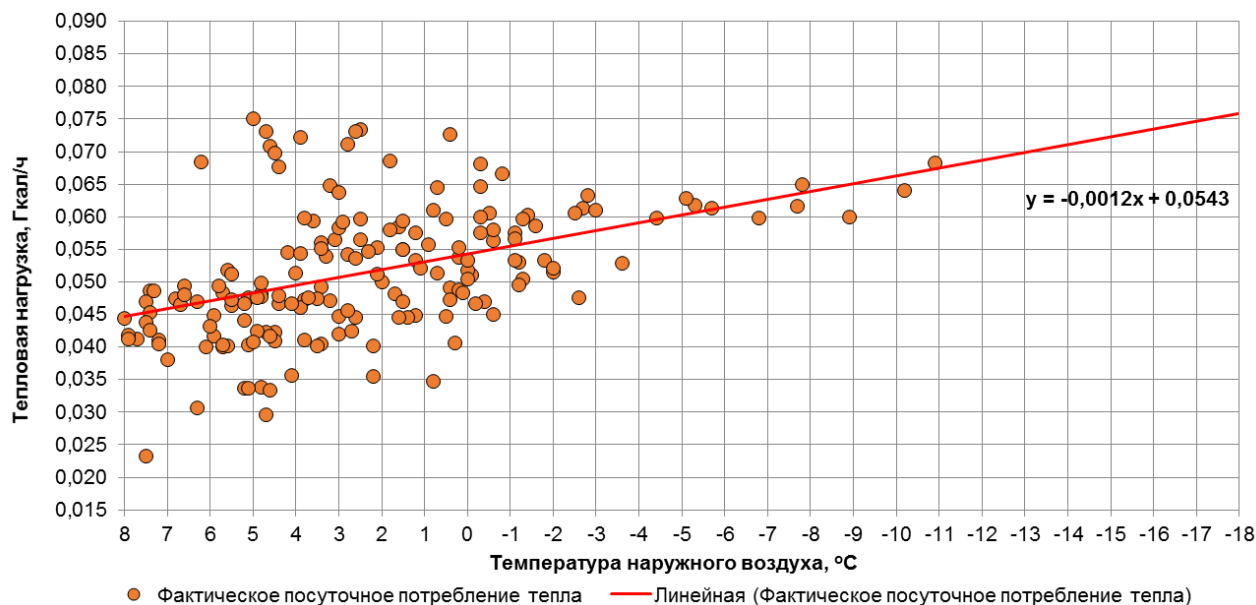

Рис. 1.136. График фактического посуточного потребления тепла потребителя по адресу ул. Эпроновская, д. 31 (МАУ ДО ДШИ им. П. И. Чайковского)

### 1.137. Потребитель по адресу проспект Мира, д. 26 (МАУК Калининградский зоопарк)

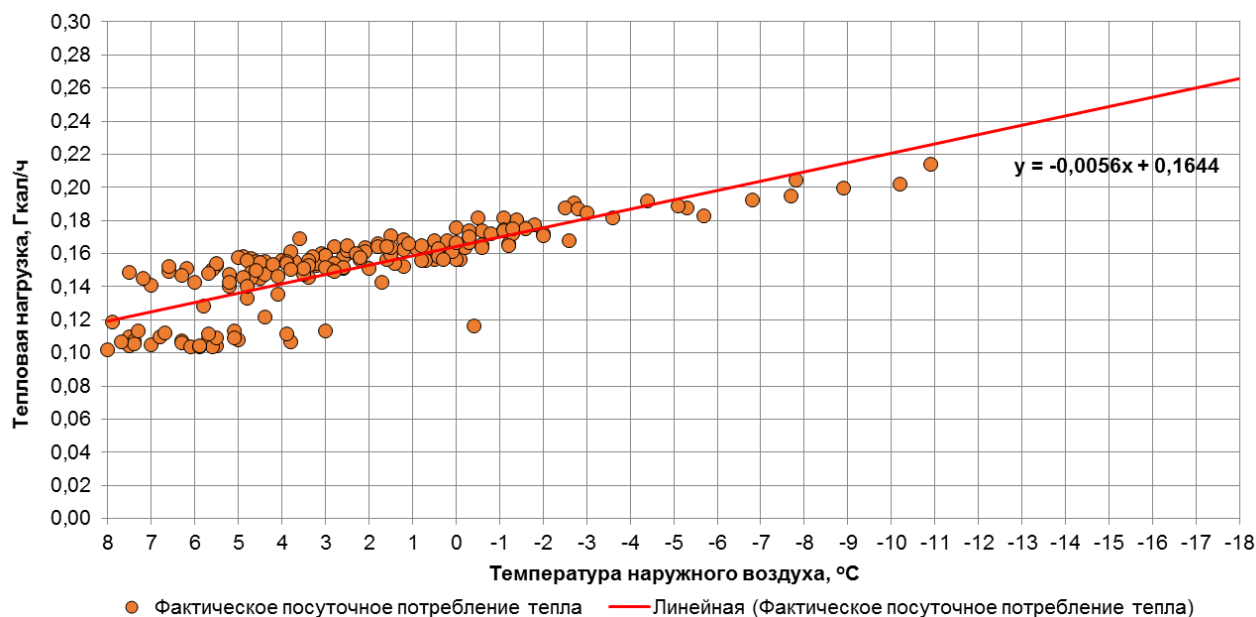

Рис. 1.137. График фактического посуточного потребления тепла потребителя по адресу проспект Мира, д. 26 (МАУК Калининградский зоопарк)

### 1.138. Потребитель по адресу ул. Серпуховская, д. 26 (МАДОУ ЦРР ДС № 19)

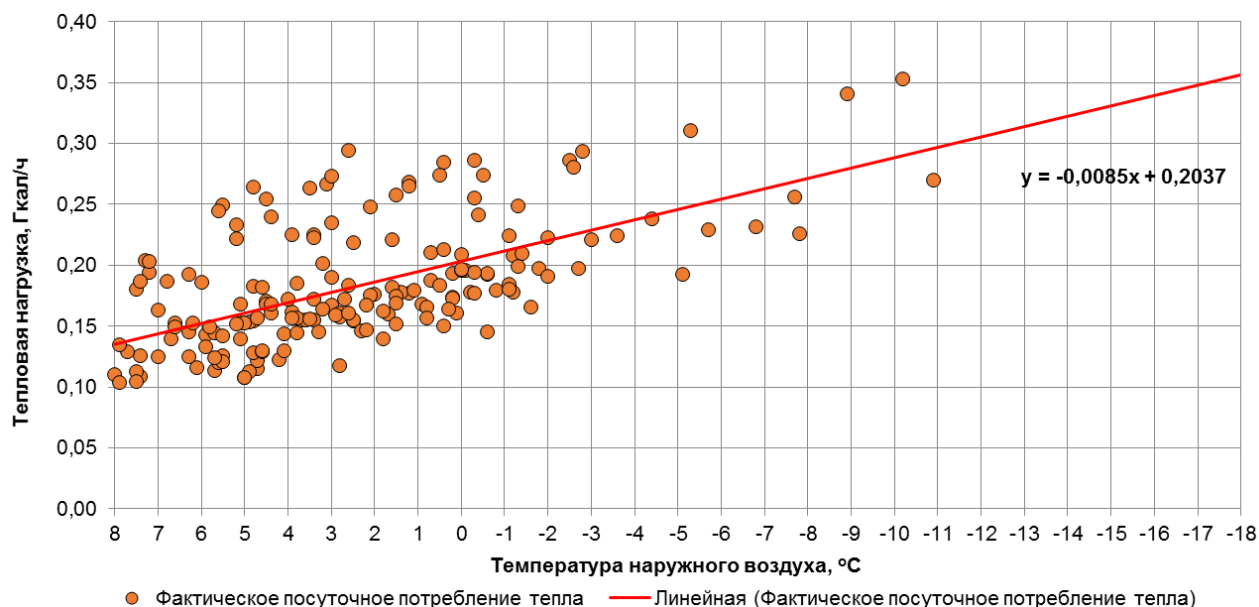

Рис. 1.138. График фактического посуточного потребления тепла потребителя по адресу ул. Серпуховская, д. 26 (МАДОУ ЦРР ДС № 19)

### 1.139. Потребитель по адресу ул. Гражданская, д. 11 (МАДОУ ЦРР ДС № 24)

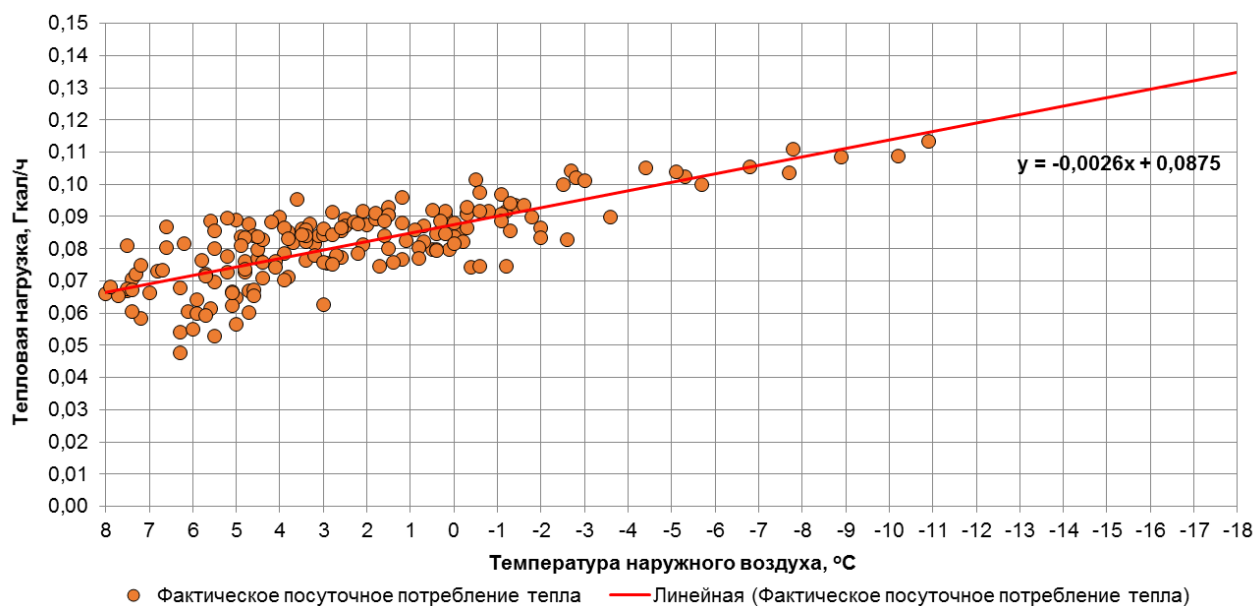

Рис. 1.139. График фактического посуточного потребления тепла потребителя по адресу ул. Гражданская, д. 11 (МАДОУ ЦРР ДС № 24)

### 1.140. Потребитель по адресу ул. Серпуховская, д. 28 (МАОУ лицей № 17)

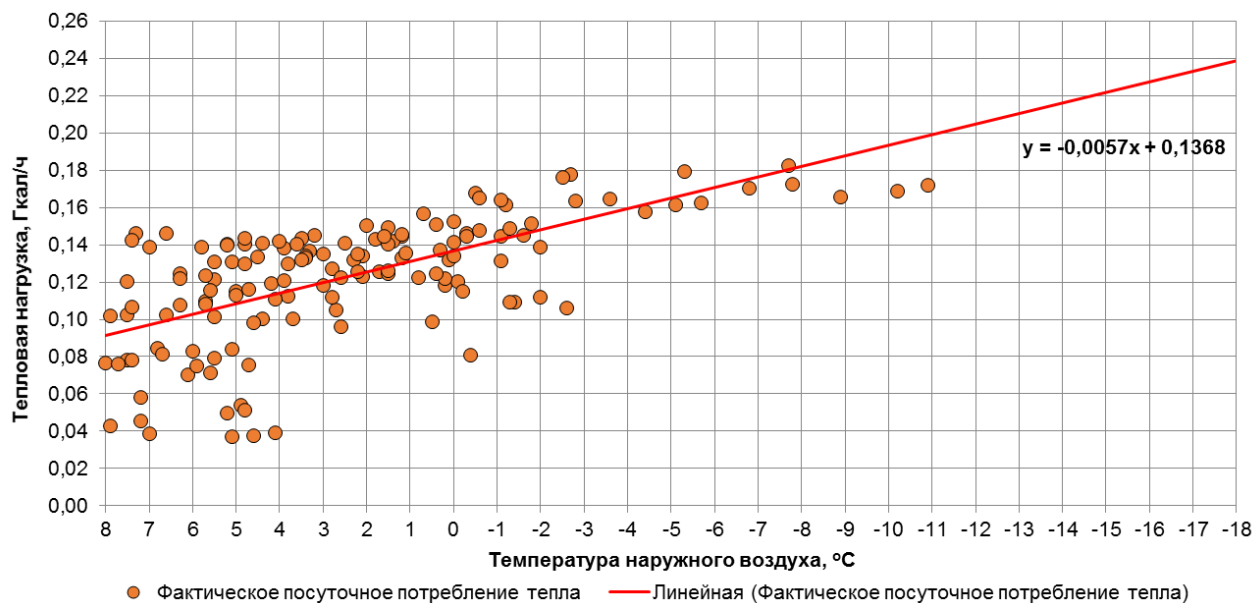

Рис. 1.140. График фактического посуточного потребления тепла потребителя по адресу ул. Серпуховская, д. 28 (МАОУ лицей № 17)

### 1.141. Потребитель по адресу ул. Фрунзе, д. 46 (МАОУ СОШ № 25)

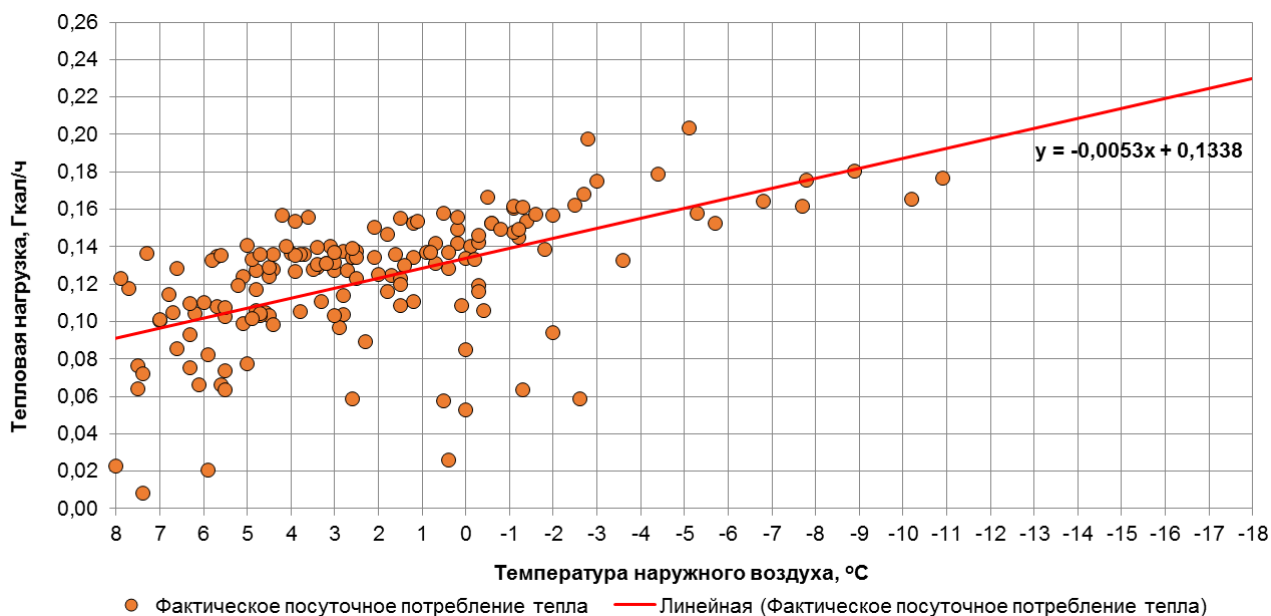

Рис. 1.141. График фактического посуточного потребления тепла потребителя по адресу ул. Фрунзе, д. 46 (МАОУ СОШ № 25)

### 1.142. Потребитель по адресу ул. Вагнера, д. 51 (МАОУ лицей № 23)

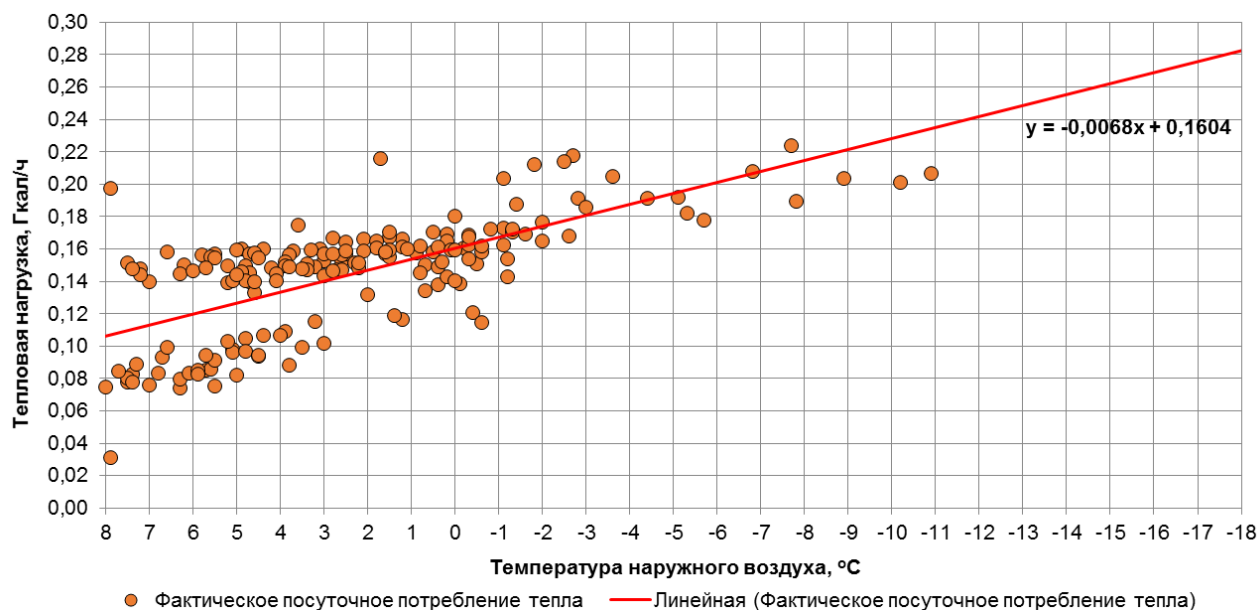

Рис. 1.142. График фактического посуточного потребления тепла потребителя по адресу ул. Вагнера, д. 51 (МАОУ лицей № 23)

### 1.143. Потребитель по адресу ул. Свердлова, д. 27 (МАОУ СОШ № 13)

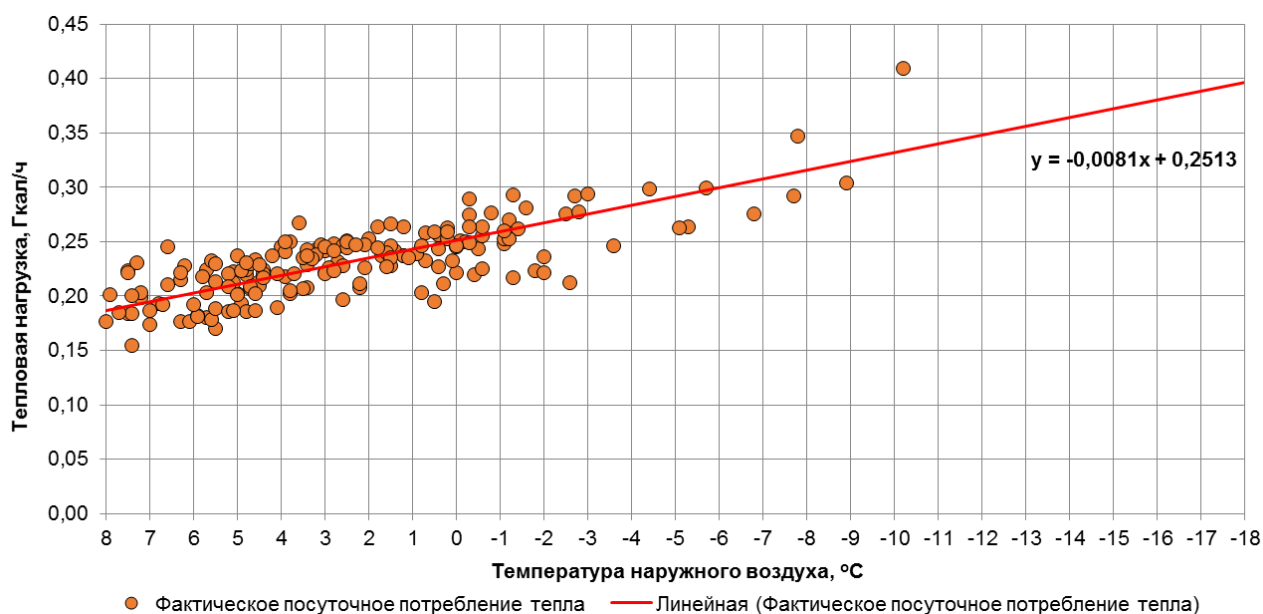

Рис. 1.143. График фактического посуточного потребления тепла потребителя по адресу ул. Свердлова, д. 27 (МАОУ СОШ № 13)

### 1.144. Потребитель по адресу ул. Менделеева, д. 18 (МАОУ ЦРР ДС № 2)



Рис. 1.144. График фактического посуточного потребления тепла потребителя по адресу ул. Менделеева, д. 18 (МАОУ ЦРР ДС № 2)

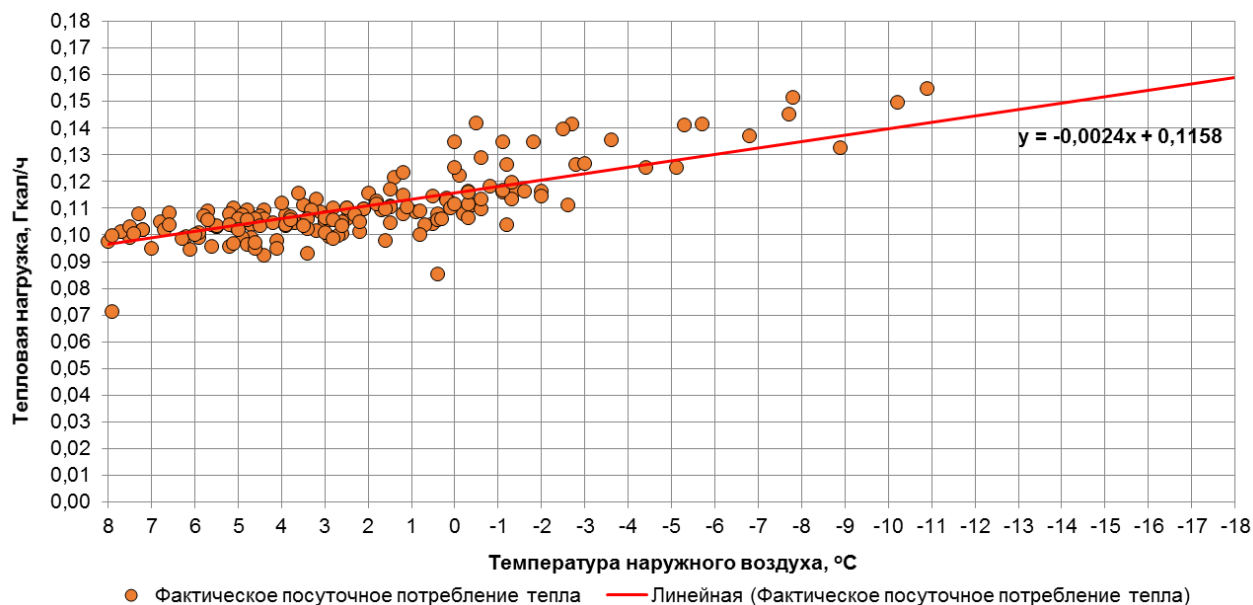

### 1.145. Потребитель по адресу ул. Пролетарская, д. 66А (МАОУ СОШ № 31)

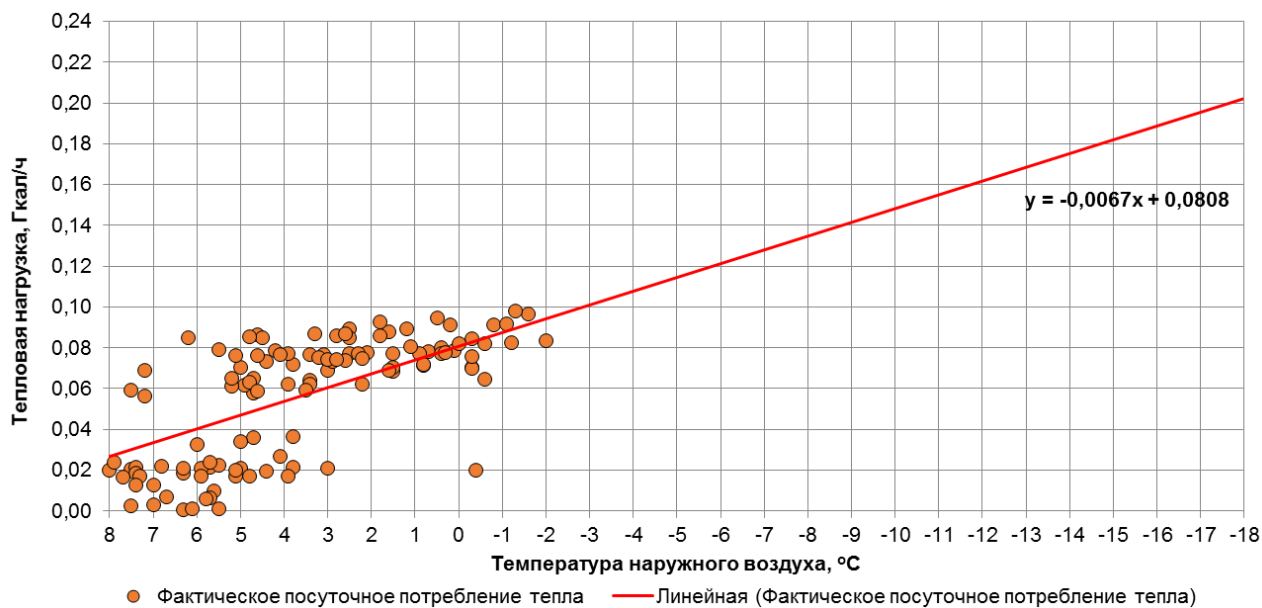

Рис. 1.145. График фактического посуточного потребления тепла потребителя по адресу ул. Пролетарская, д. 66А (МАОУ СОШ № 31)

### 1.146. Потребитель по адресу Советский проспект, д. 40 (МАОУ СОШ № 43)

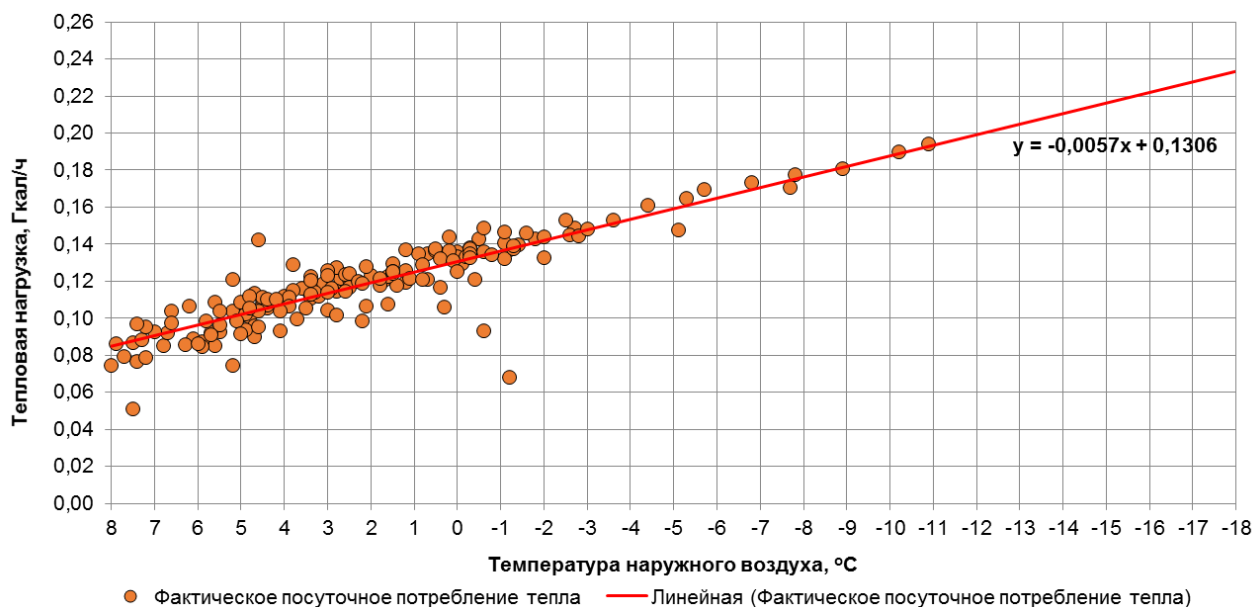

Рис. 1.146. График фактического посуточного потребления тепла потребителя по адресу Советский проспект, д. 40 (МАОУ СОШ № 43)

### 1.147. Потребитель по адресу ул. Радищева, д. 81 (МБОУ СОШ № 14)

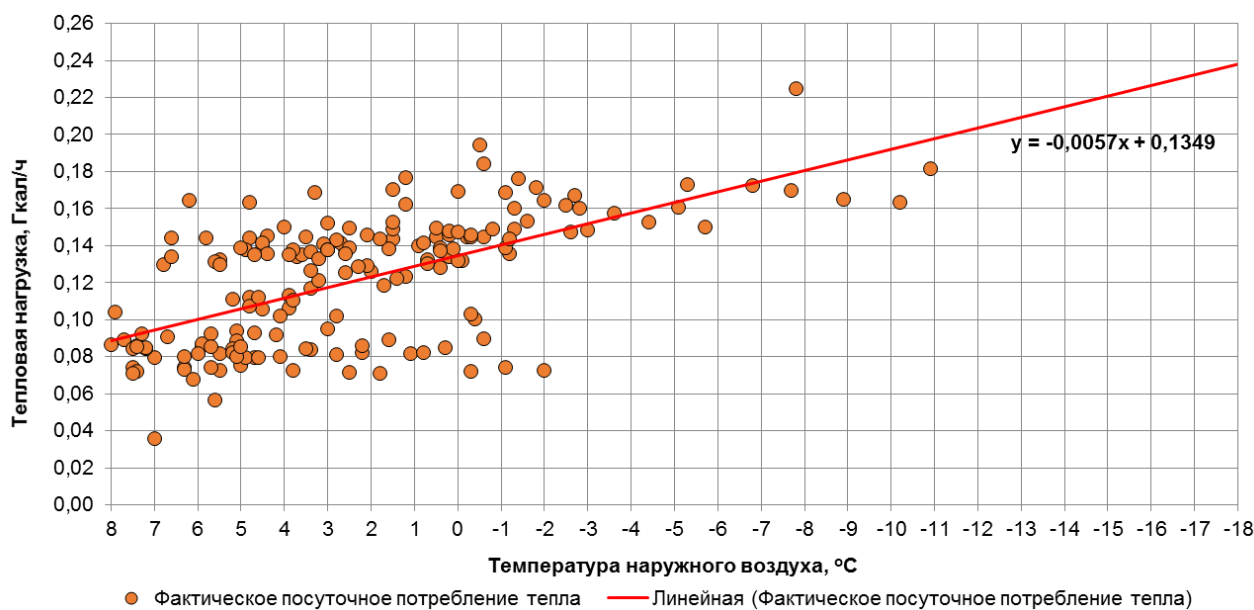

Рис. 1.147. График фактического посуточного потребления тепла потребителя по адресу ул. Радищева, д. 81 (МБОУ СОШ № 14)

### 1.148. Потребитель по адресу ул. Калужская, д. 10А (МАДОУ ДС № 52)

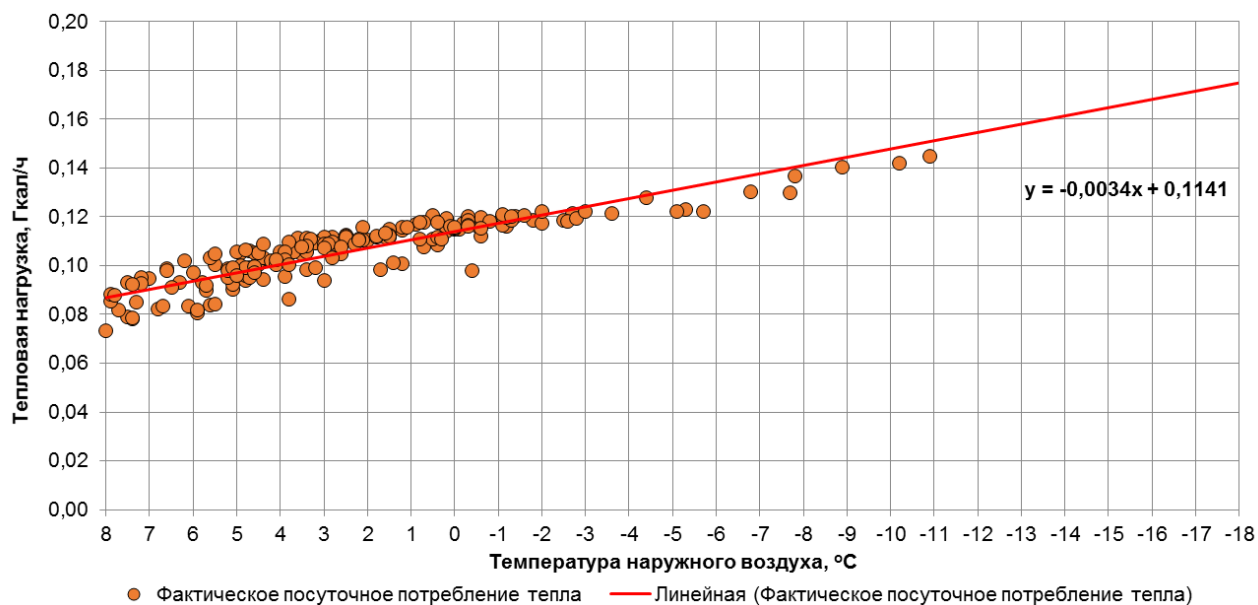

Рис. 1.148. График фактического посуточного потребления тепла потребителя по адресу ул. Калужская, д. 10А (МАДОУ ДС № 52)

### 1.149. Потребитель по адресу ул. Богдана Хмельницкого, д. 115 (МАОУ СОШ № 12)

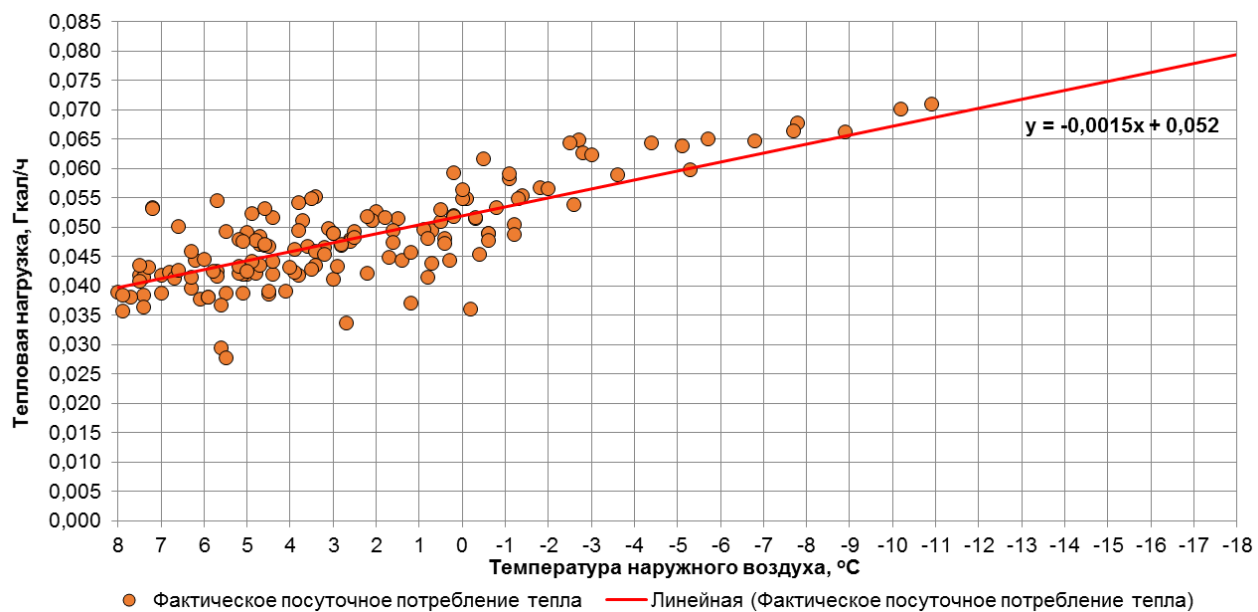

Рис. 1.149. График фактического посуточного потребления тепла потребителя по адресу ул. Богдана Хмельницкого, д. 115 (МАОУ СОШ № 12)

### 1.150. Потребитель по адресу ул. Свободная, д. 34 (МАДОУ ДС № 1)

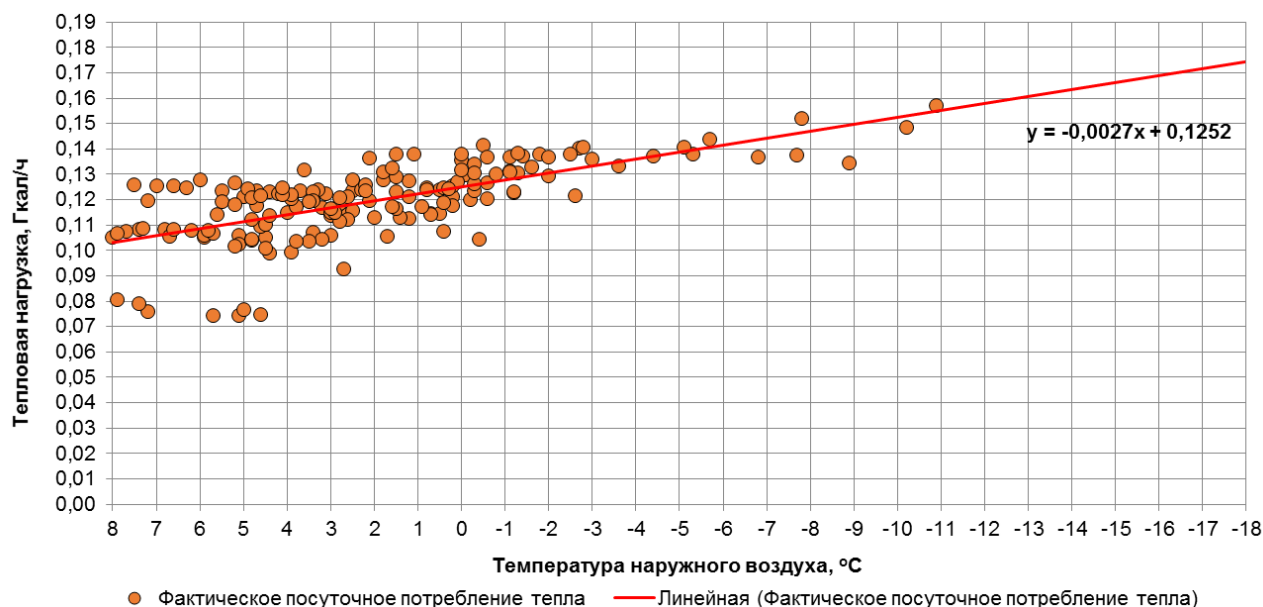

Рис. 1.150. График фактического посуточного потребления тепла потребителя по адресу ул. Свободная, д. 34 (МАДОУ ДС № 1)

### 1.151. Потребитель по адресу ул. Бассейная, д. 40 (МАОУ СОШ № 21)

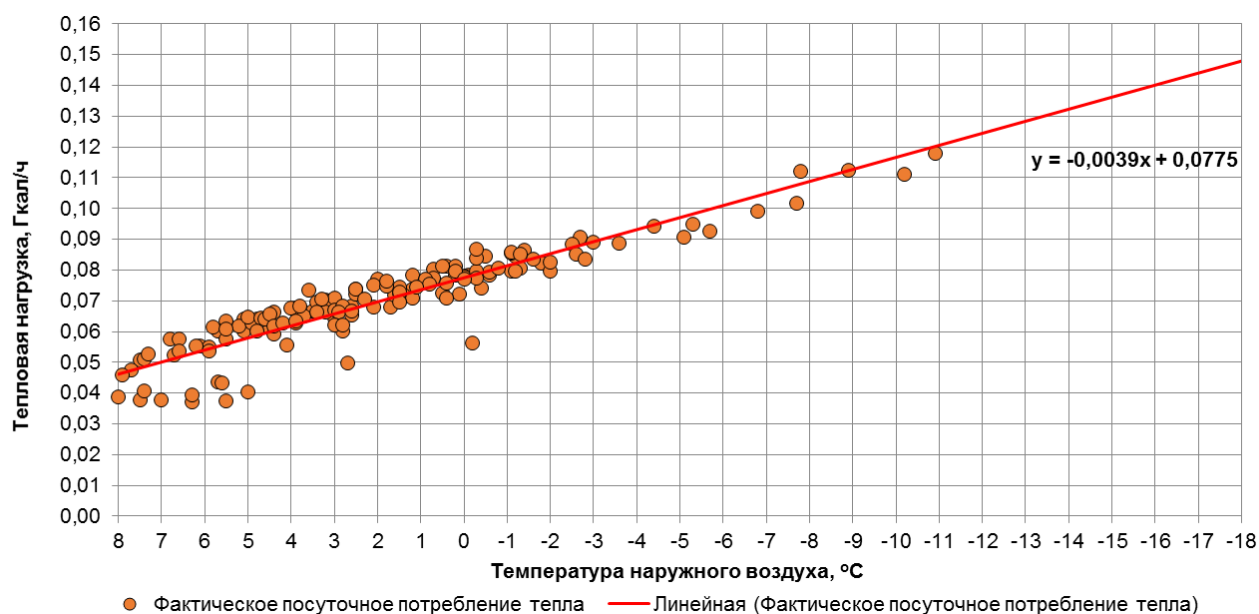
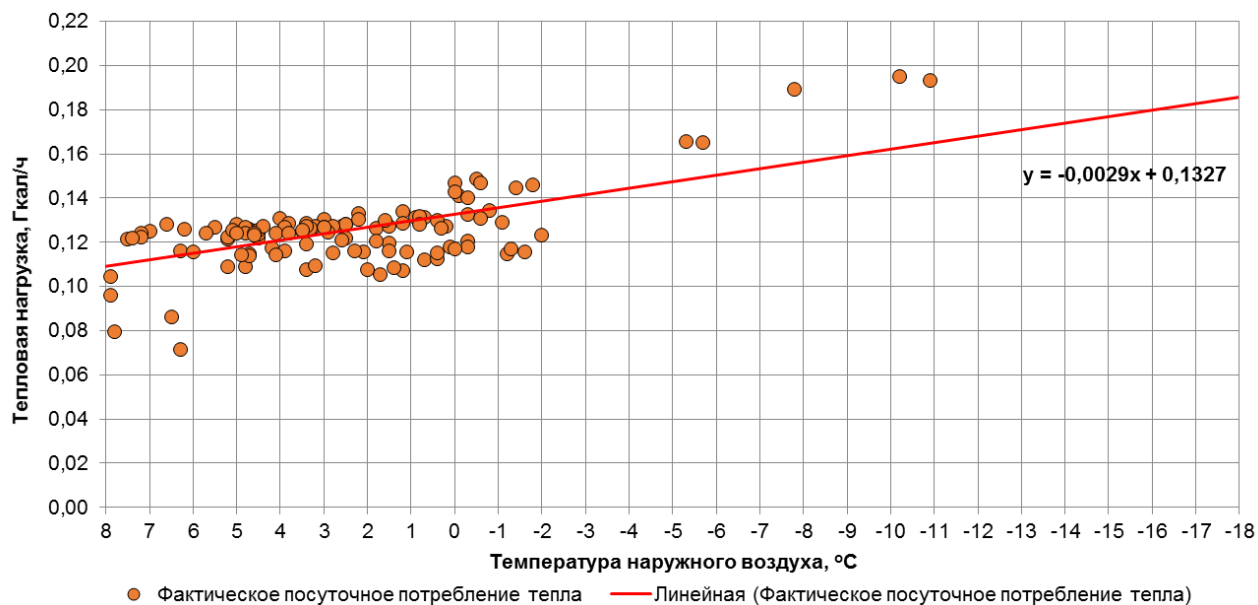

**Рис. 1.151. График фактического посуточного потребления тепла потребителя по адресу ул. Бассейная, д. 40 (МАОУ СОШ № 21)**

### 1.152. Потребитель по адресу Московский проспект, д. 98А (МАОУ СОШ № 36)

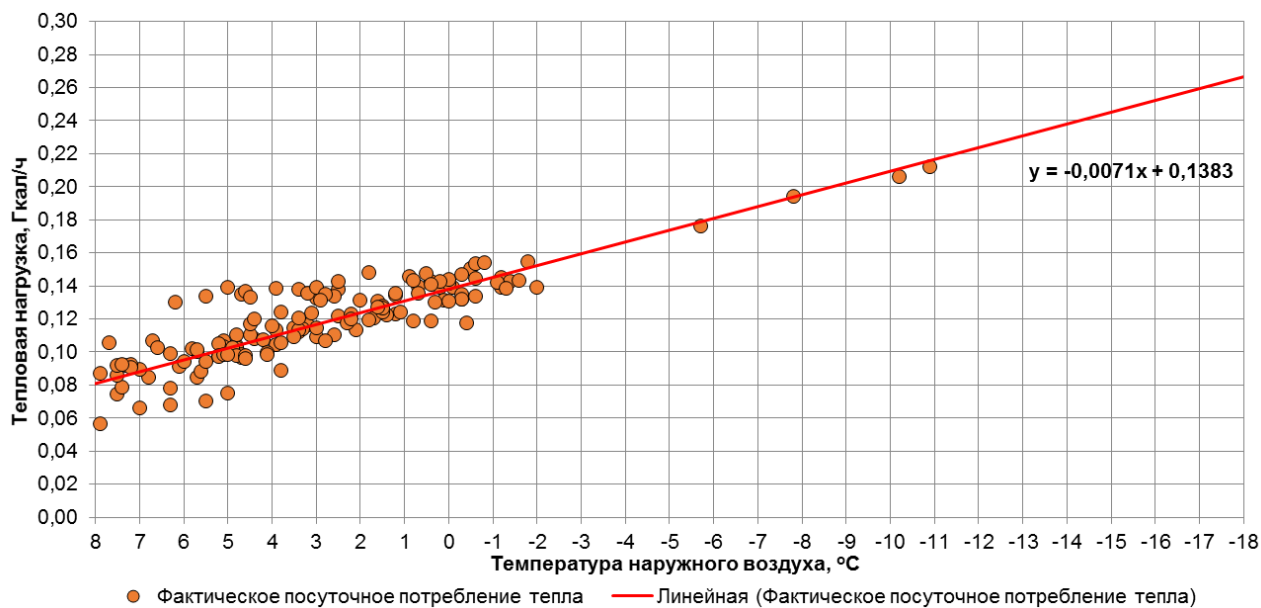

**Рис. 1.152. График фактического посуточного потребления тепла потребителя по адресу Московский проспект, д. 98А (МАОУ СОШ № 36)**

### 1.153. Потребитель по адресу ул. Пролетарская, д. 80А (МАДОУ ЦРР ДС № 105)



Рис. 1.153. График фактического посуточного потребления тепла потребителя по адресу ул. Пролетарская, д. 80А (МАДОУ ЦРР ДС № 105)

### 1.154. Потребитель по адресу ул. Заводская, д. 18А (МАДОУ ДС № 99)

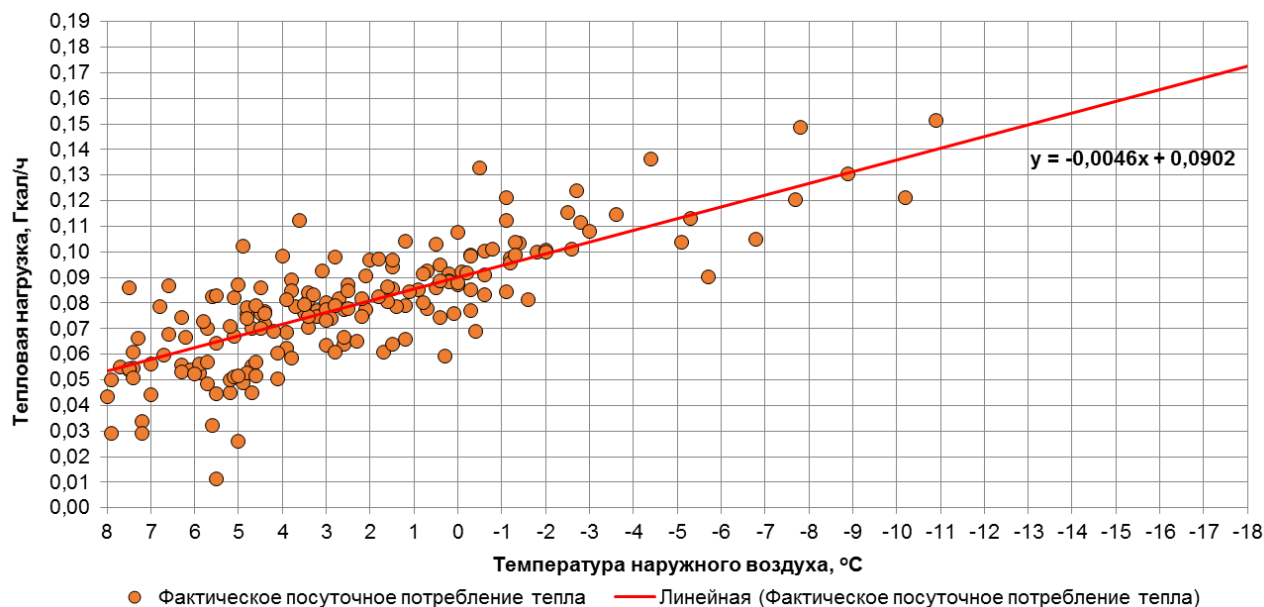

Рис. 1.154. График фактического посуточного потребления тепла потребителя по адресу ул. Заводская, д. 18А (МАДОУ ДС № 99)

**1.155. Потребитель по адресу Большевистский переулок, д. 2-6  
(МАДОУ ЦРР ДС № 40)**

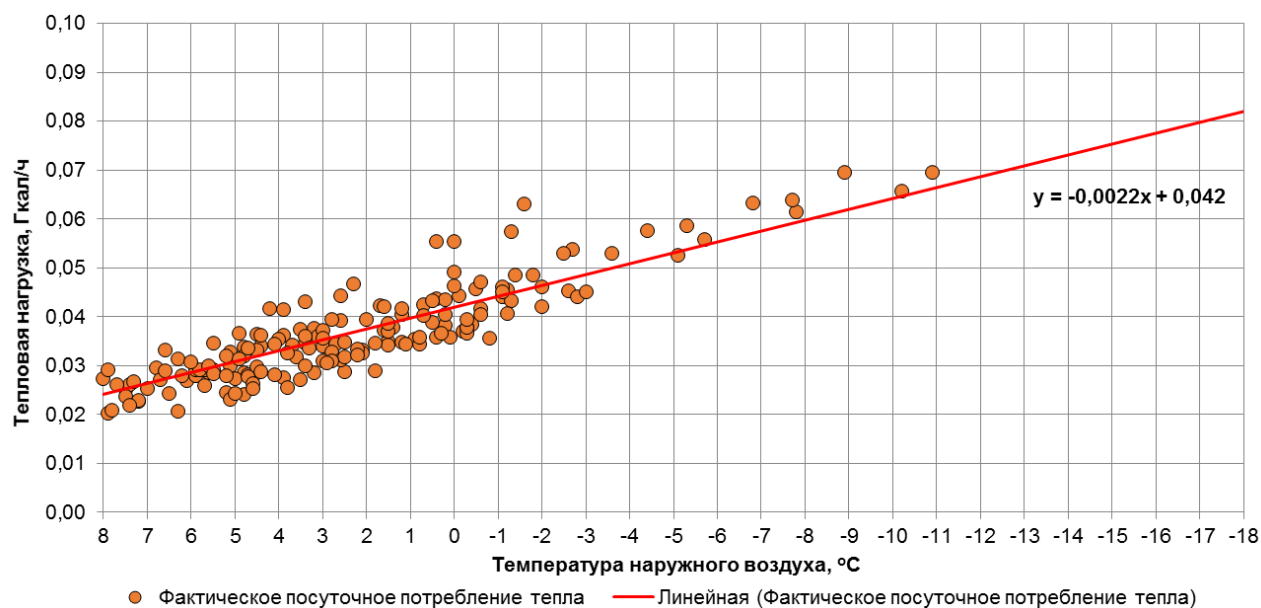
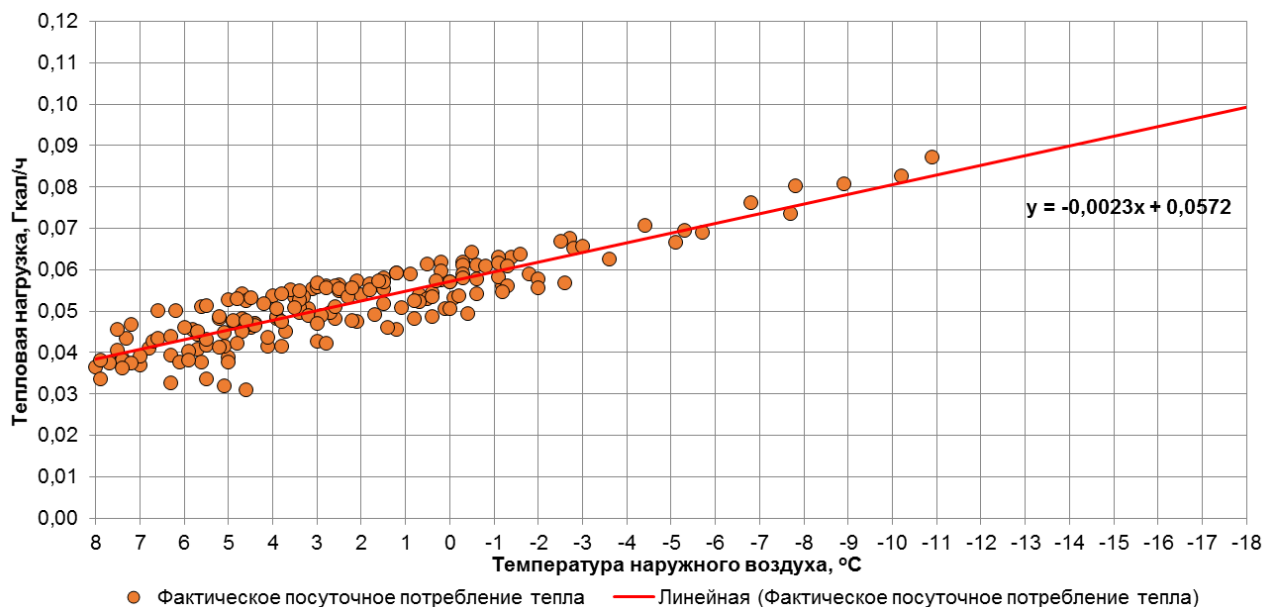

**Рис. 1.155. График фактического посуточного потребления тепла потребителя по адресу Большевистский переулок, д. 2-6 (МАДОУ ЦРР ДС № 40)**

**1.156. Потребитель по адресу ул. Березовая, д. 2  
(МАОУ СОШ № 39)**

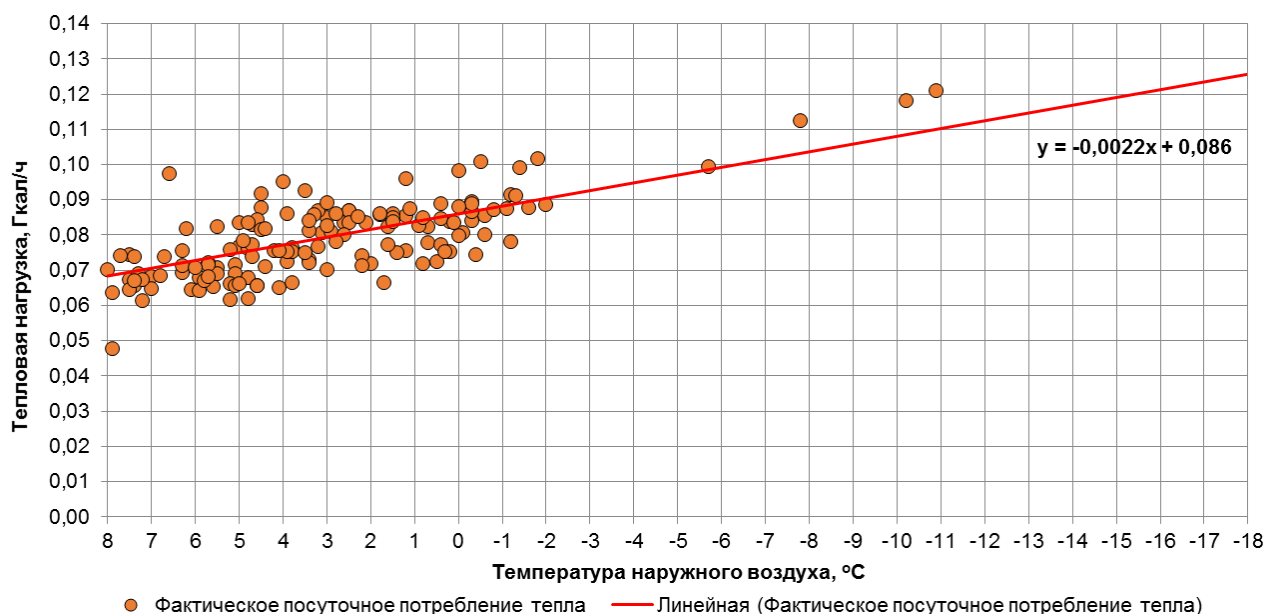

**Рис. 1.156. График фактического посуточного потребления тепла потребителя по адресу ул. Березовая, д. 2 (МАОУ СОШ № 39)**

**1.157. Потребитель по адресу ул.1812-го года, д. 69  
(МАДОУ ЦРР ДС № 94)**

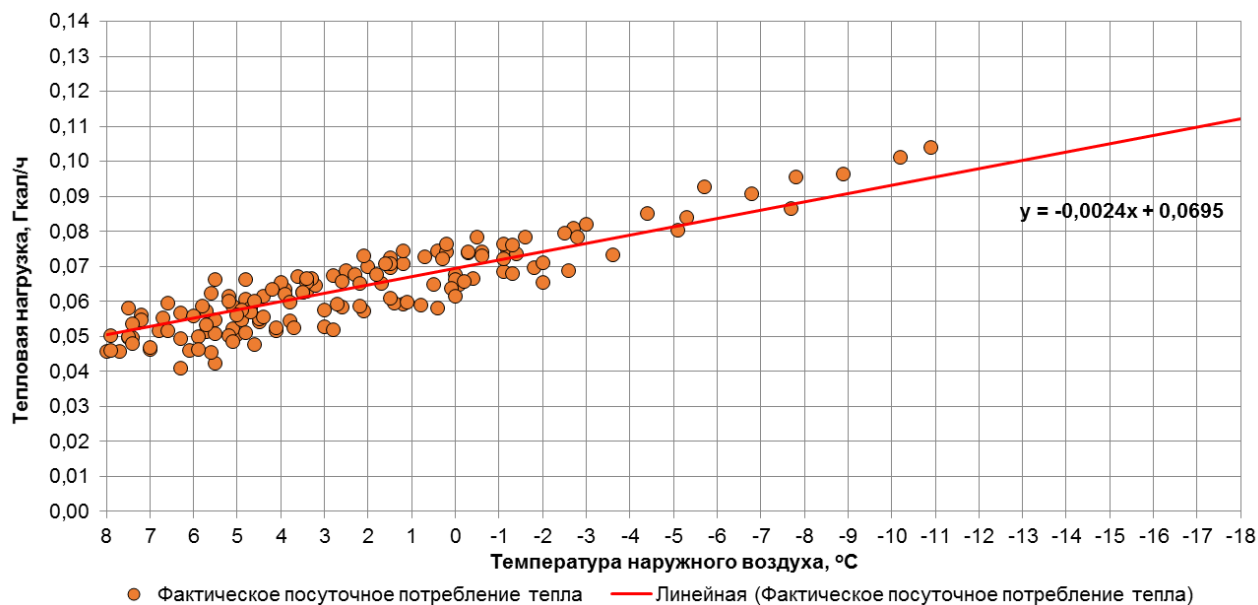

**Рис. 1.157. График фактического посуточного потребления тепла потребителя по адресу ул.1812-го года, д. 69 (МАДОУ ЦРР ДС № 94)**

**1.158. Потребитель по адресу ул. Войнич, д. 1  
(МАОУ СОШ № 10)**

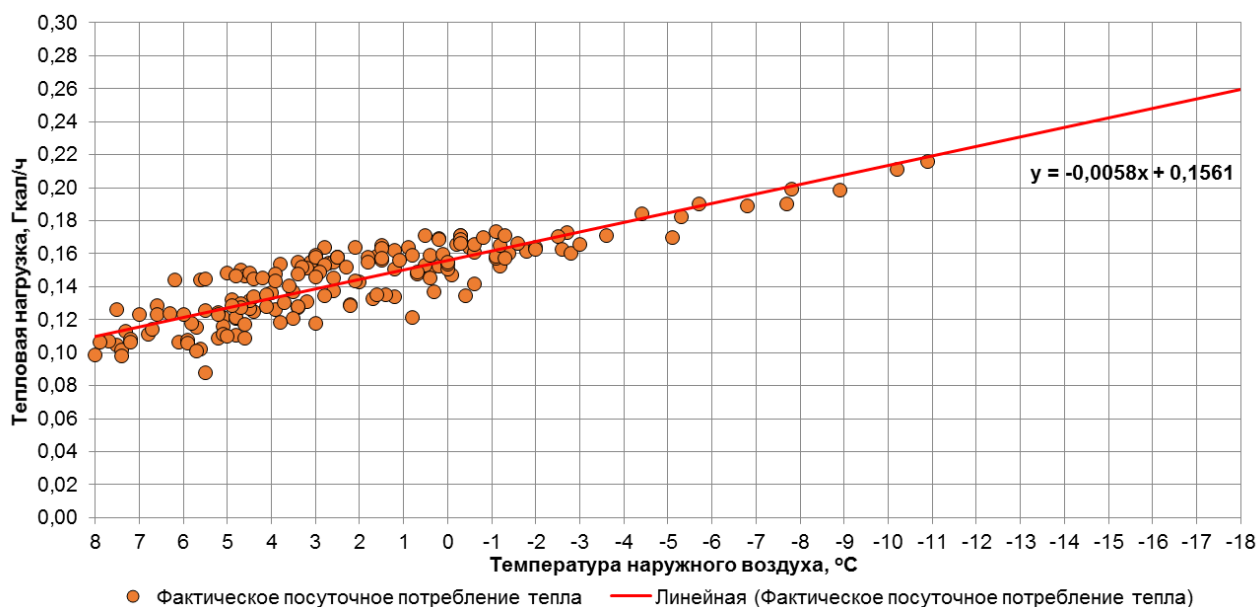

**Рис. 1.158. График фактического посуточного потребления тепла потребителя по адресу ул. Войнич, д. 1 (МАОУ СОШ № 10)**

### 1.159. Потребитель по адресу ул. Горького, д. 36А (МАДОУ ЦРР ДС № 116)



Рис. 1.159. График фактического посуточного потребления тепла потребителя по адресу ул. Горького, д. 36А (МАДОУ ЦРР ДС № 116)

### 1.160. Потребитель по адресу ул. Баркляя де Толли, д. 17 (МАОУ СОШ № 8)



Рис. 1.160. График фактического посуточного потребления тепла потребителя по адресу ул. Баркляя де Толли, д. 17 (МАОУ СОШ № 8)

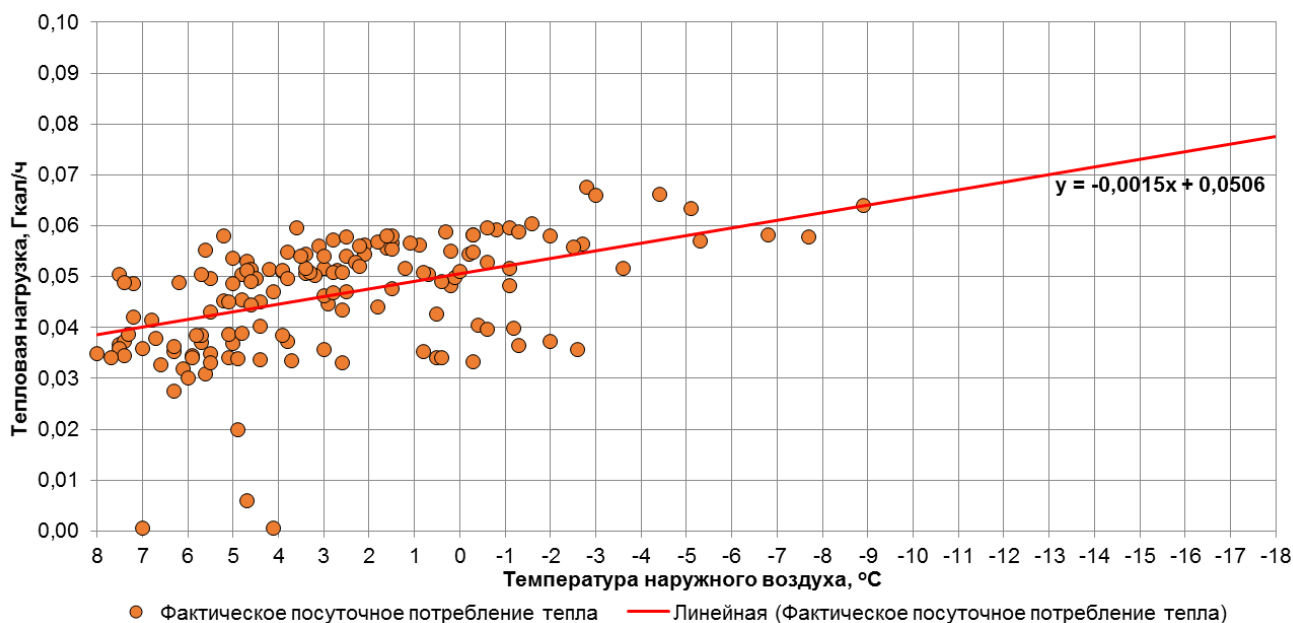

### 1.161. Потребитель по адресу ул. Батальная, д. 71А (МАДОУ ЦРР ДС № 130)

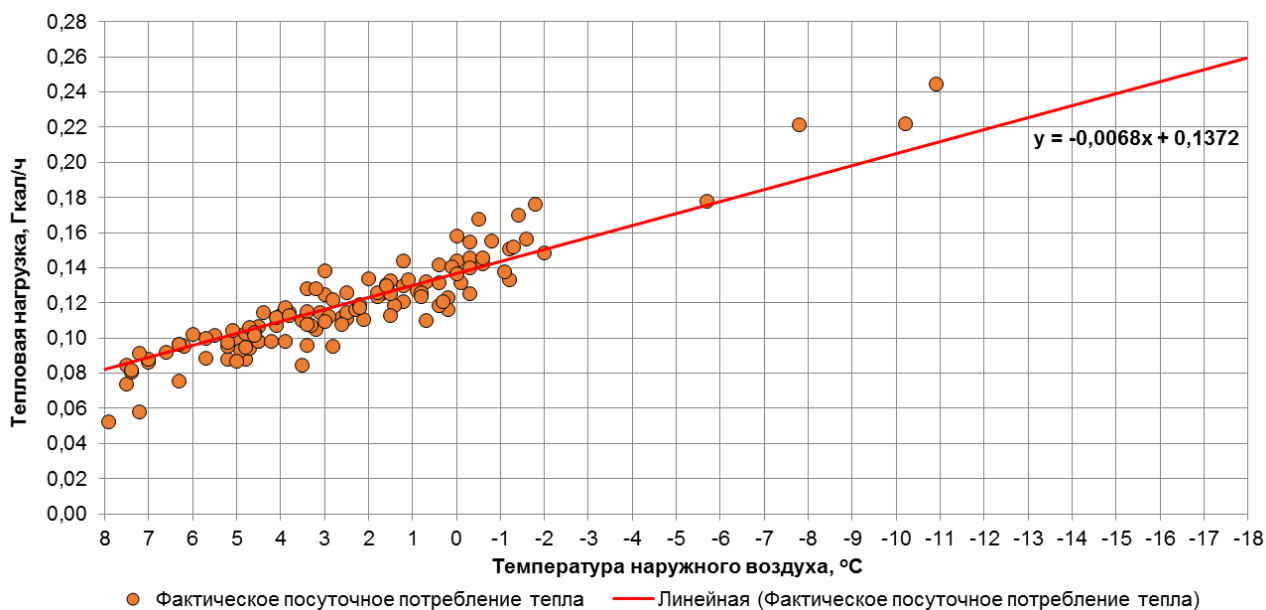
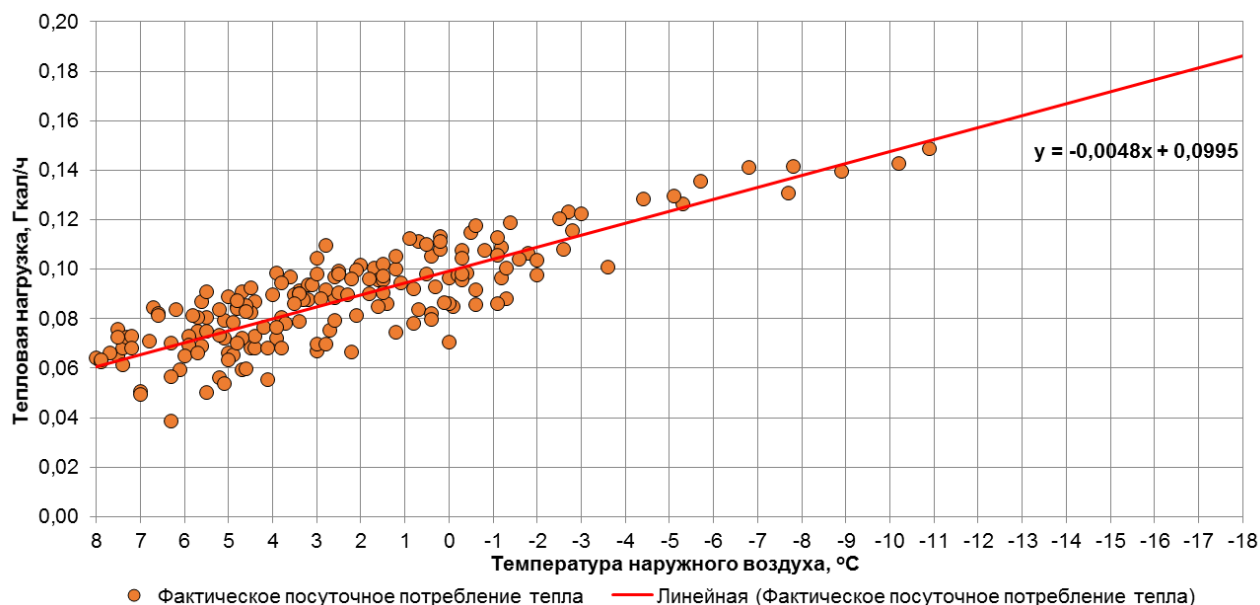

**Рис. 1.161. График фактического посуточного потребления тепла потребителя по адресу ул. Батальная, д. 71А (МАДОУ ЦРР ДС № 130)**

### 1.162. Потребитель по адресу ул. Ладожская, д. 1 (МАДОУ ЦРР ДС № 76)

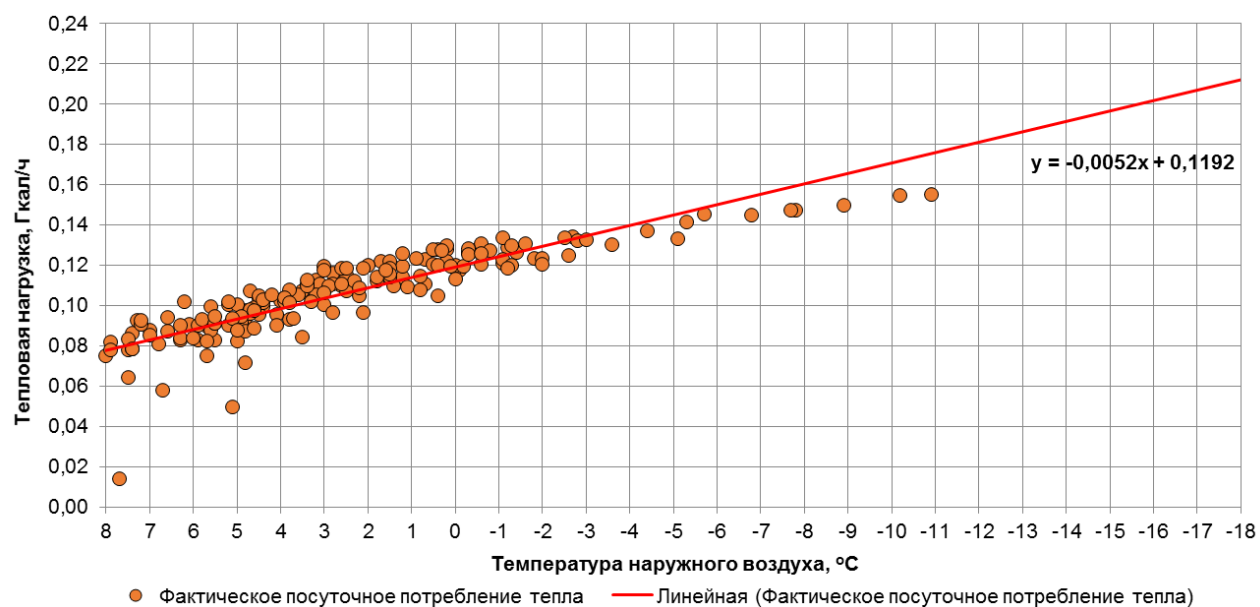

**Рис. 1.162. График фактического посуточного потребления тепла потребителя по адресу ул. Ладожская, д. 1 (МАДОУ ЦРР ДС № 76)**

### 1.163. Потребитель по адресу ул. Молодежная, д. 7 (МАОУ СОШ № 44)



Рис. 1.163. График фактического посуточного потребления тепла потребителя по адресу ул. Молодежная, д. 7 (МАОУ СОШ № 44)

### 1.164. Потребитель по адресу ул. Горького, д. 66 (МАОУ СОШ № 7)

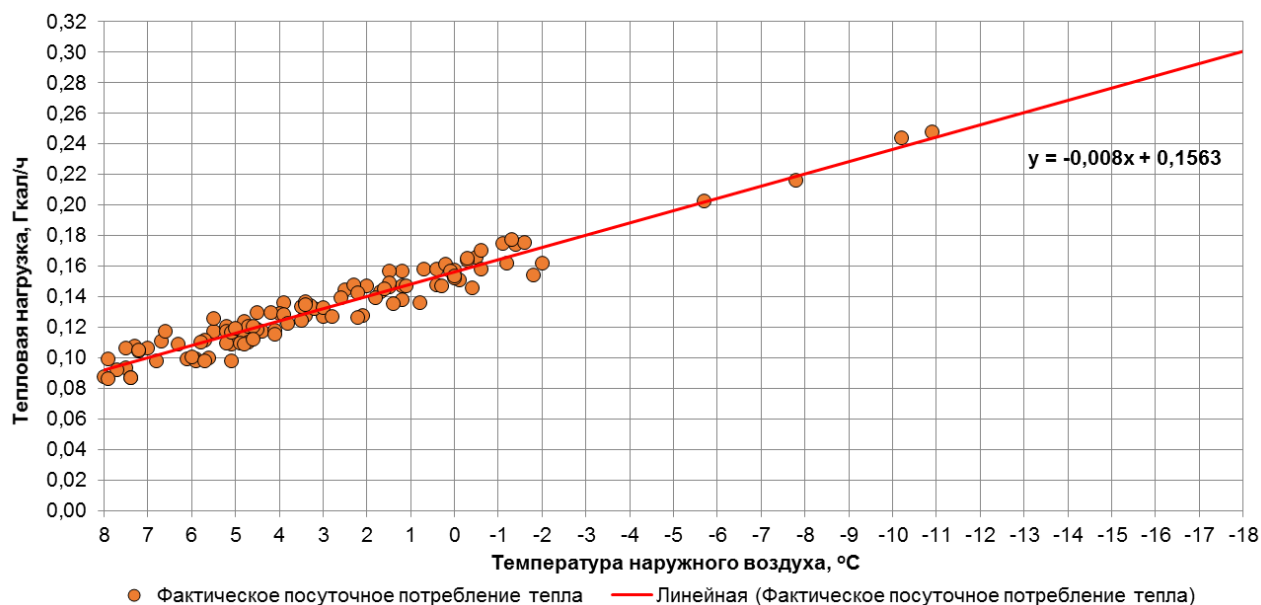

Рис. 1.164. График фактического посуточного потребления тепла потребителя по адресу ул. Горького, д. 66 (МАОУ СОШ № 7)

### 1.165. Потребитель по адресу ул. Горького, д. 66 (МАОУ СОШ № 7)

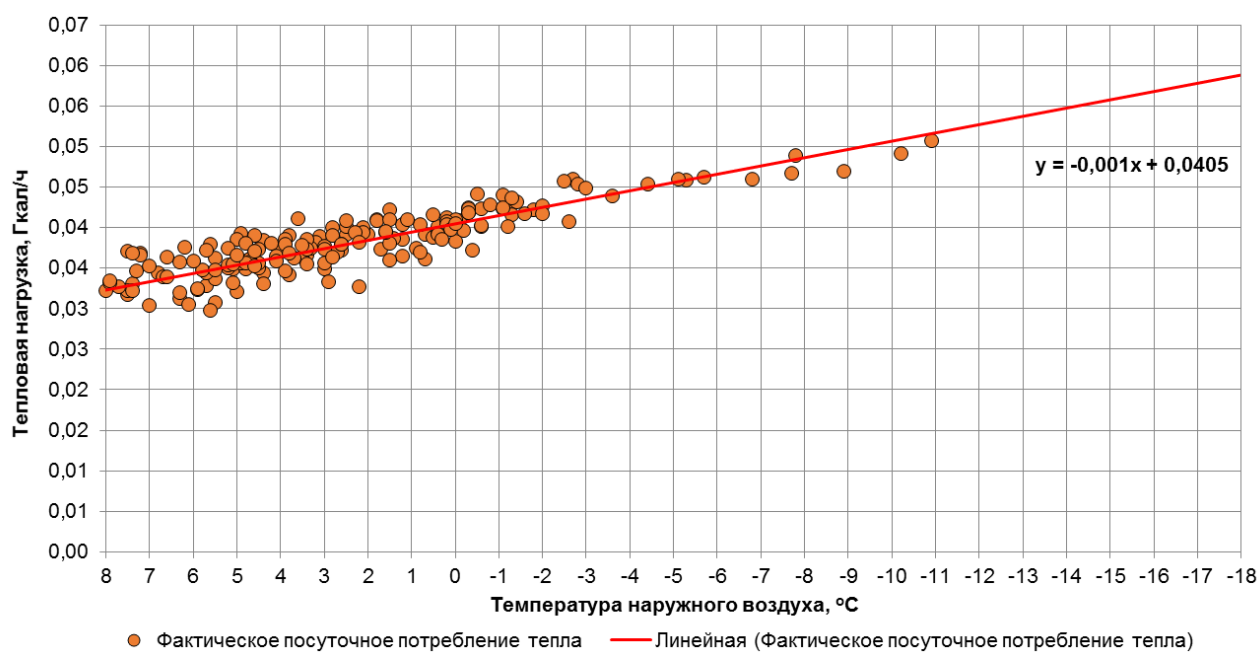

Рис. 1.165. График фактического посуточного потребления тепла потребителя по адресу ул. Горького, д. 66 (МАОУ СОШ № 7)

### 1.166. Потребитель по адресу ул. Ладожская, д. 1 (МАОУ ЦРР ДС № 53)

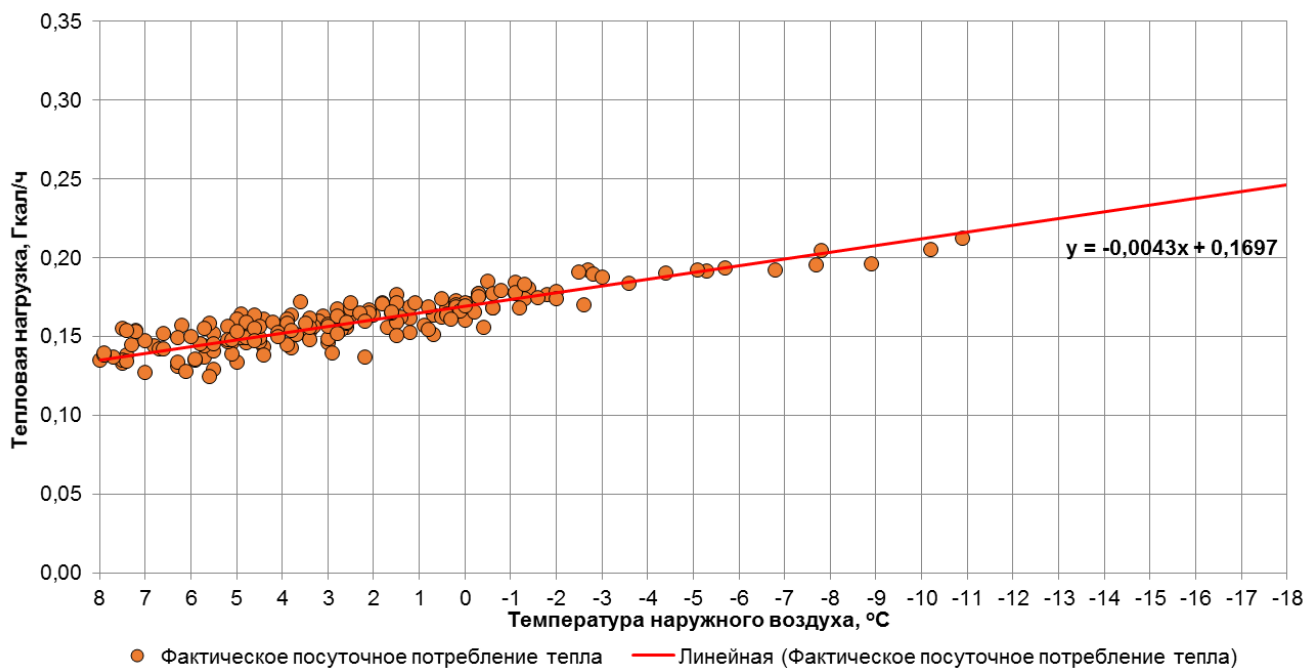

Рис. 1.166. График фактического посуточного потребления тепла потребителя по адресу ул. Ладожская, д. 1 (МАОУ ЦРР ДС № 53)

### 1.167. Потребитель по адресу ул. Артиллерийская, д. 72 (МАДОУ ДС № 125)

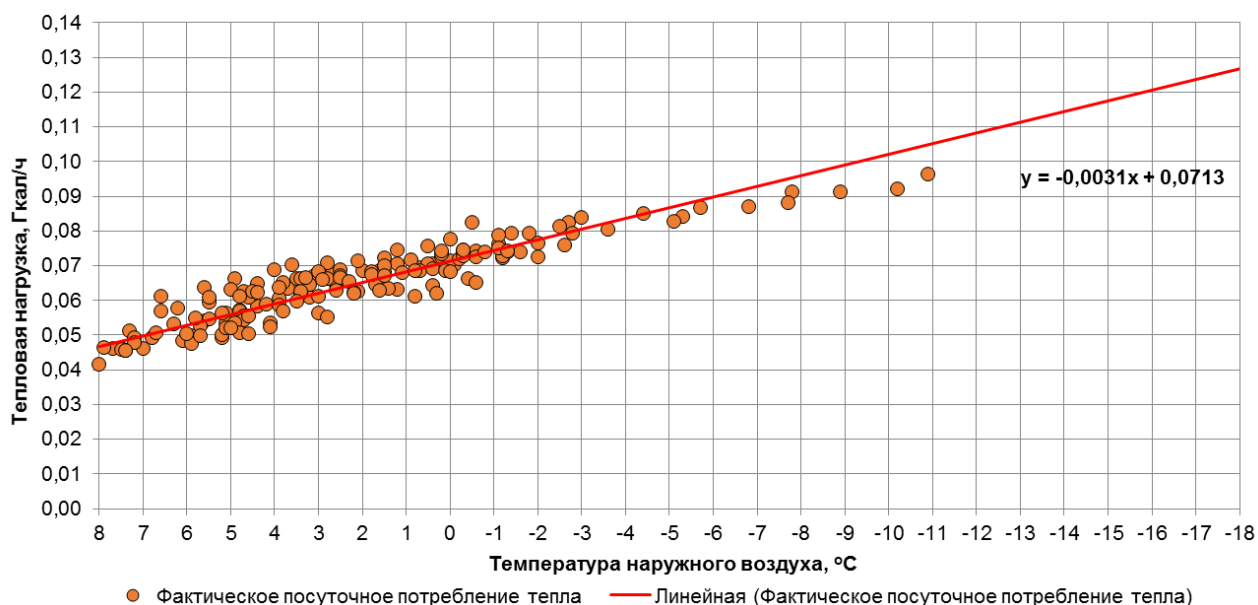
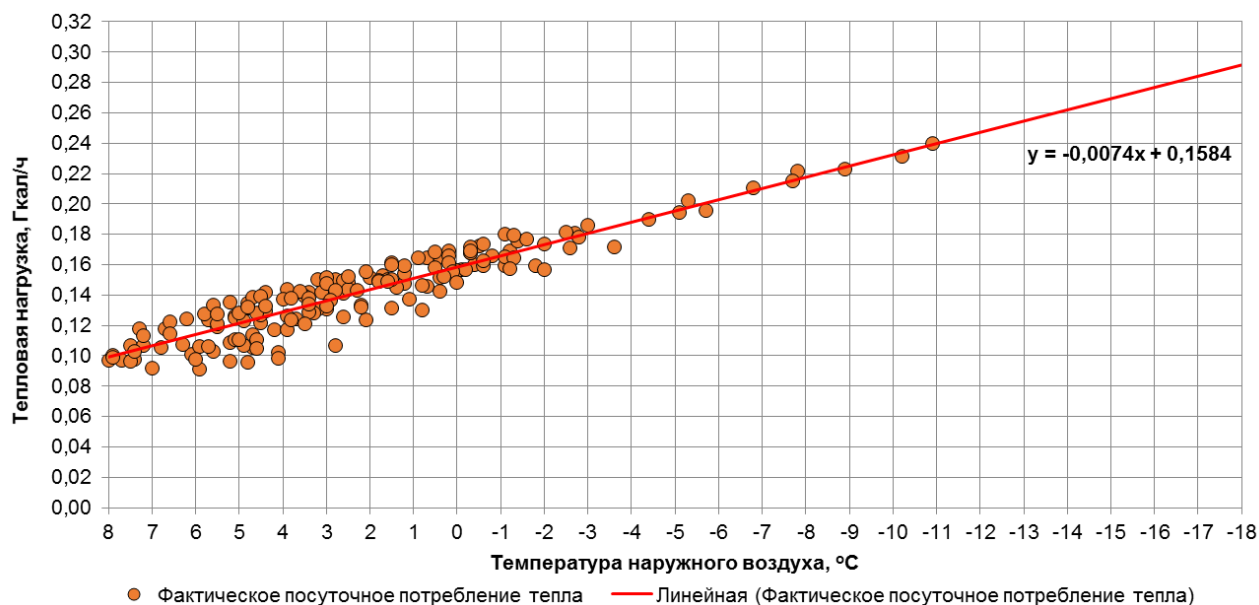

**Рис. 1.167. График фактического посуточного потребления тепла потребителя по адресу ул. Артиллерийская, д. 72 (МАДОУ ДС № 125)**

### 1.168. Потребитель по адресу ул. Дрожжевая, д. 1 (МАДОУ ДС № 125)

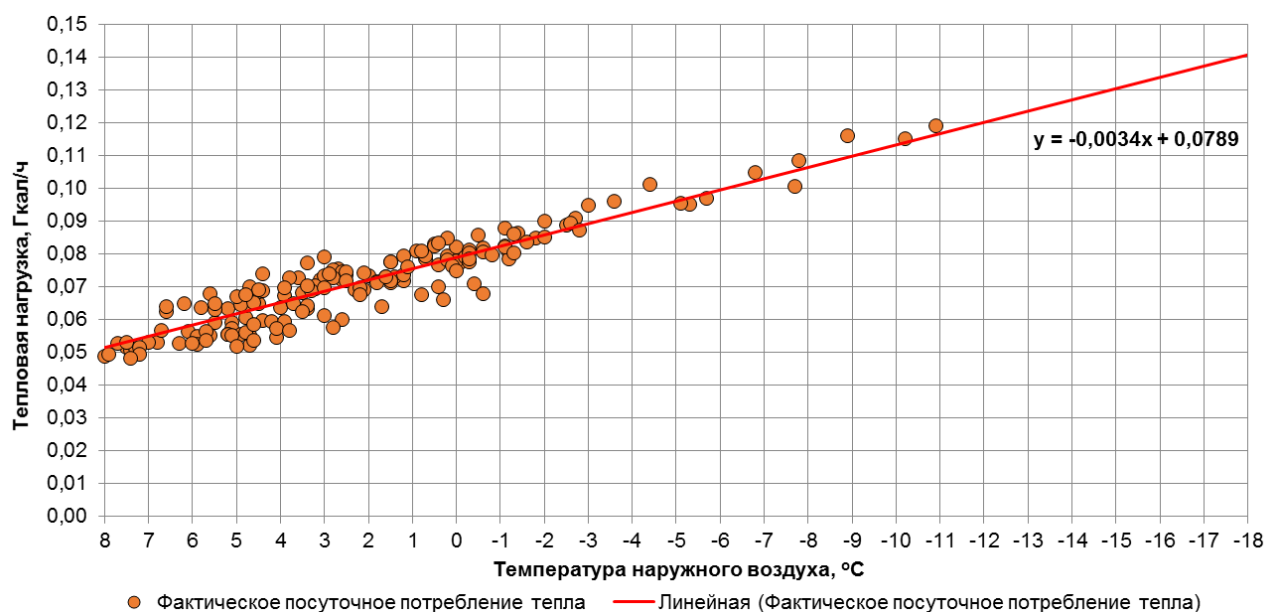

**Рис. 1.168. График фактического посуточного потребления тепла потребителя по адресу ул. Дрожжевая, д. 1 (МАДОУ ДС № 125)**

**1.169. Потребитель по адресу ул. Машиностроительная, д. 66  
(МАОУ СОШ № 29)**

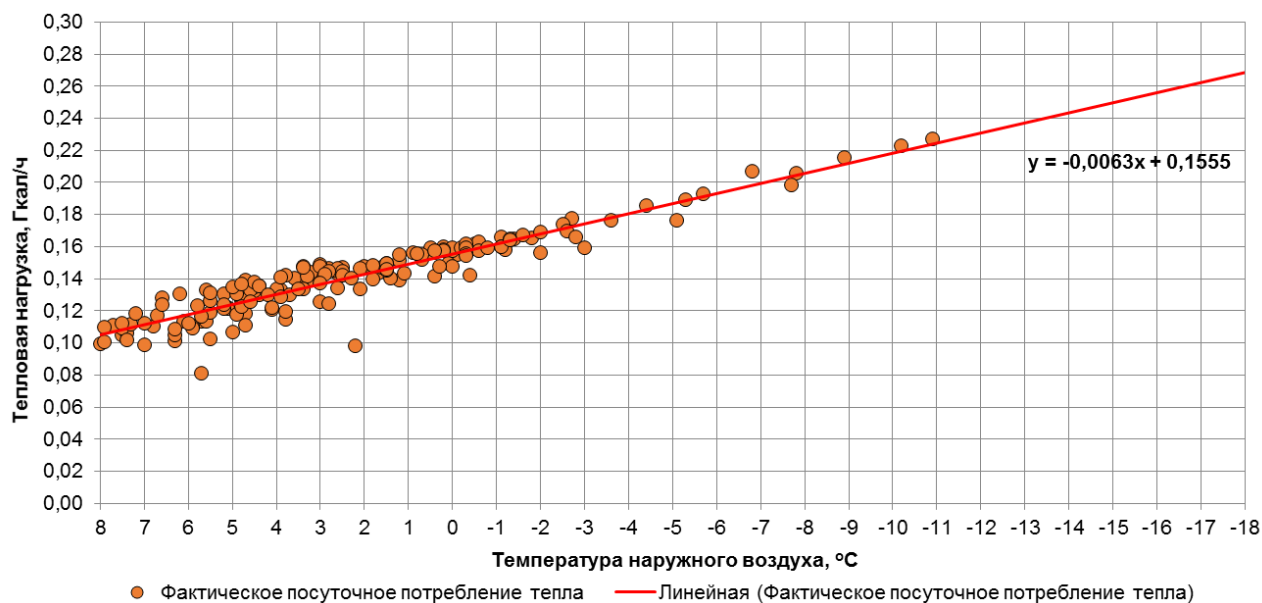

**Рис. 1.169. График фактического посуточного потребления тепла потребителя по адресу ул. Машиностроительная, д. 66 (МАОУ СОШ № 29)**

**1.170. Потребитель по адресу ул. Карамзина, д. 8  
(МАОУ ДС № 57)**

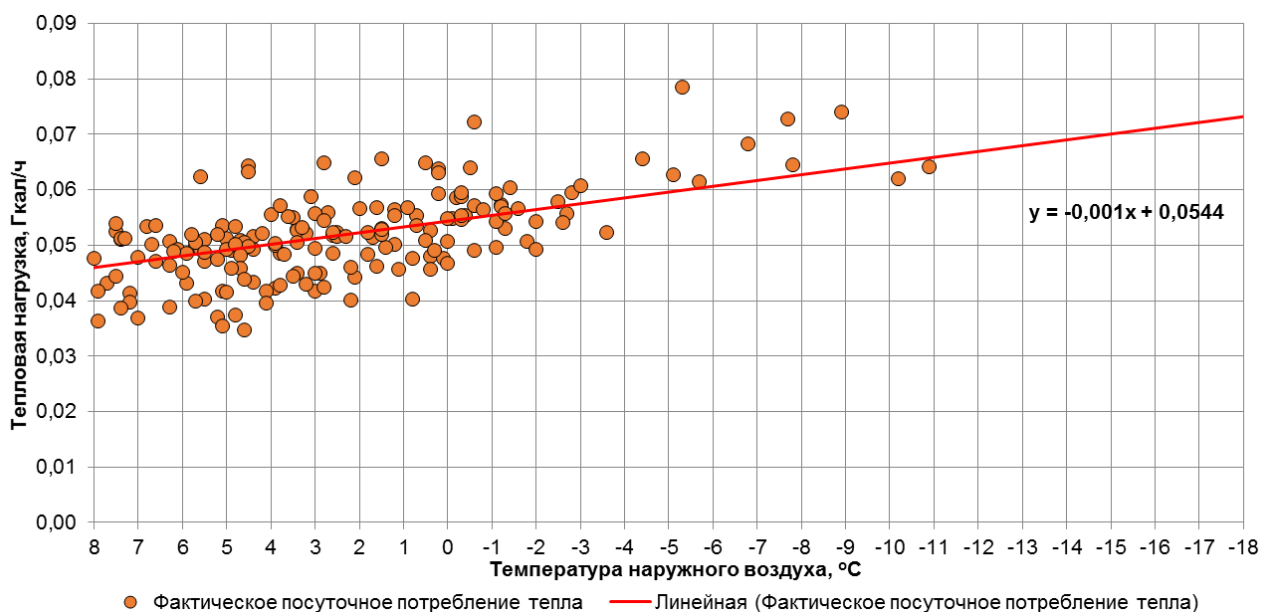

**Рис. 1.170. График фактического посуточного потребления тепла потребителя по адресу ул. Карамзина, д. 8 (МАОУ ДС № 57)**

### 1.171. Потребитель по адресу ул. Карамзина, д. 35 (МАДОУ ДС № 57)



Рис. 1.171. График фактического посуточного потребления тепла потребителя по адресу ул. Карамзина, д. 35 (МАДОУ ДС № 57)

### 1.172. Потребитель по адресу ул. Черниговская, д. 6 (МАДОУ ДС № 6)

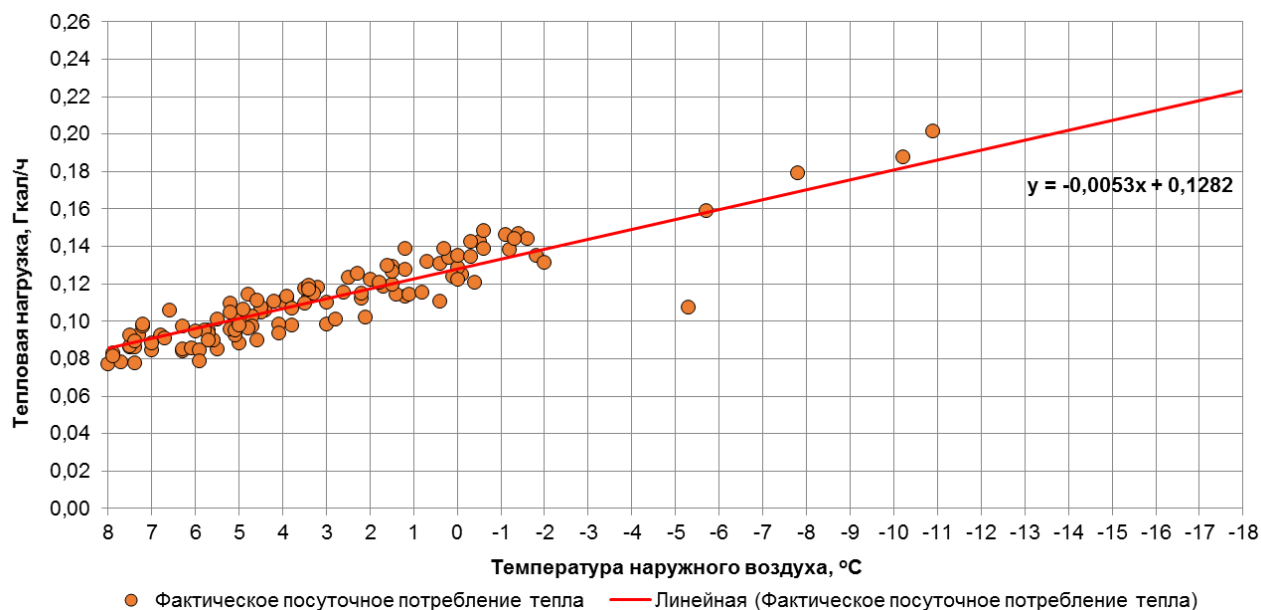

Рис. 1.172. График фактического посуточного потребления тепла потребителя по адресу ул. Черниговская, д. 6 (МАДОУ ДС № 6)

### 1.173. Потребитель по адресу ул. Черниговская, д. 8-10 (МАДОУ ДС № 6)

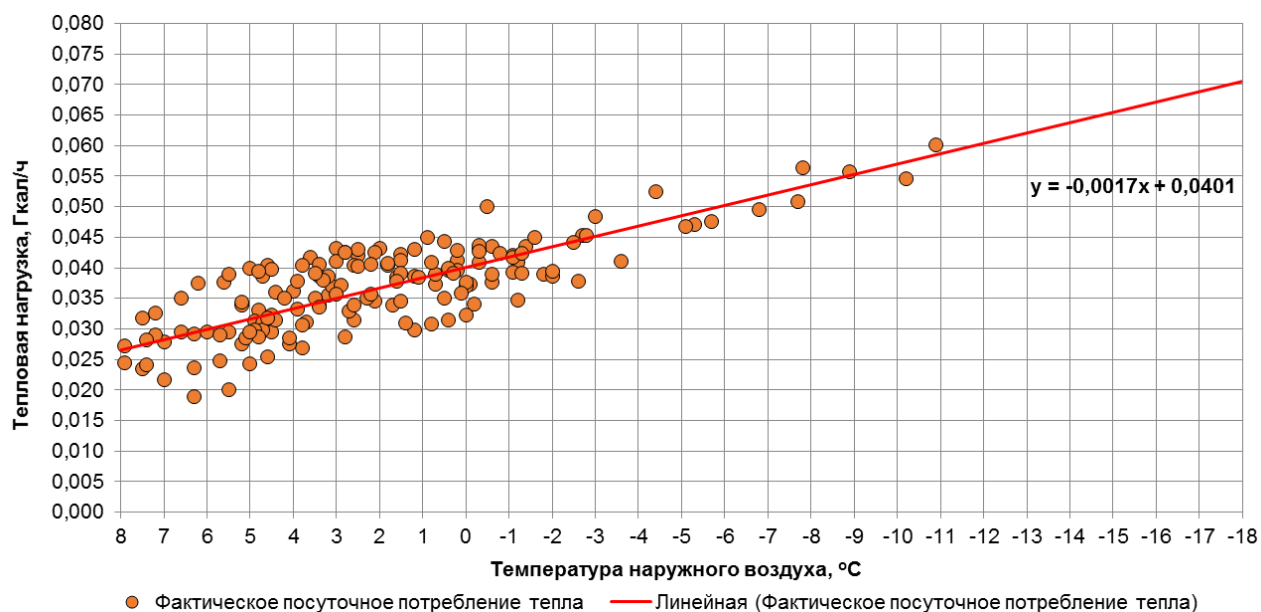

Рис. 1.173. График фактического посуточного потребления тепла потребителя по адресу ул. Черниговская, д. 8-10 (МАДОУ ДС № 6)

### 1.174. Потребитель по адресу ул. Лилии Иванихиной, д. 9 (МАОУ СОШ № 56)

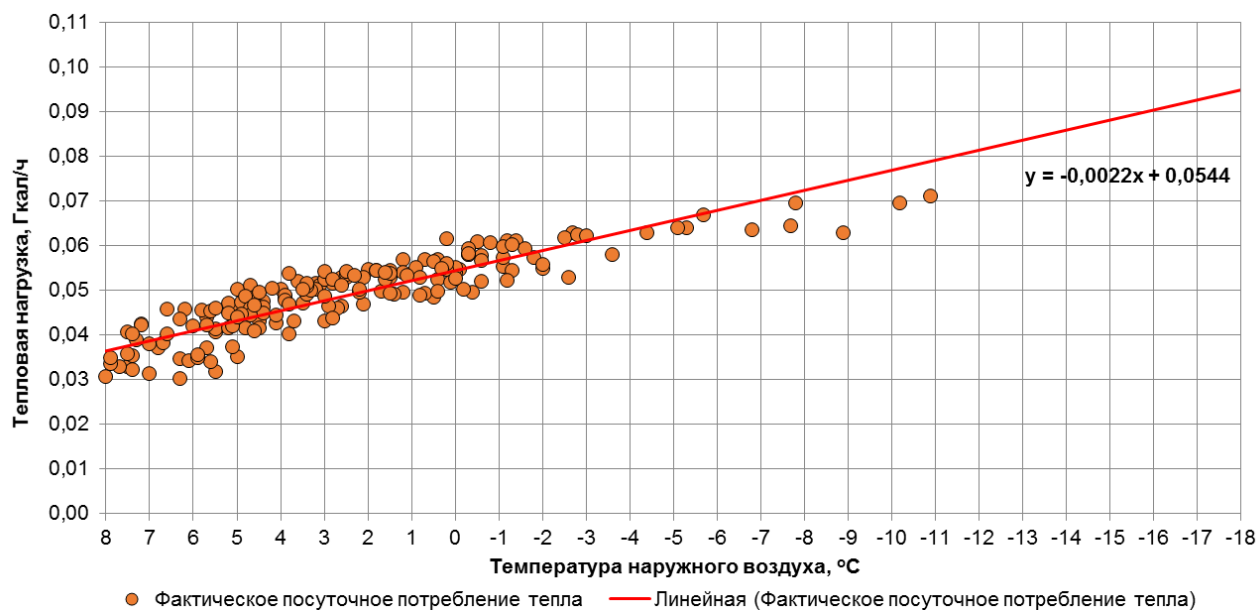

Рис. 1.174. График фактического посуточного потребления тепла потребителя по адресу ул. Лилии Иванихиной, д. 9 (МАОУ СОШ № 56)

### 1.175. Потребитель по адресу ул. Карамзина, д. 6 (МАОУ СОШ № 56)

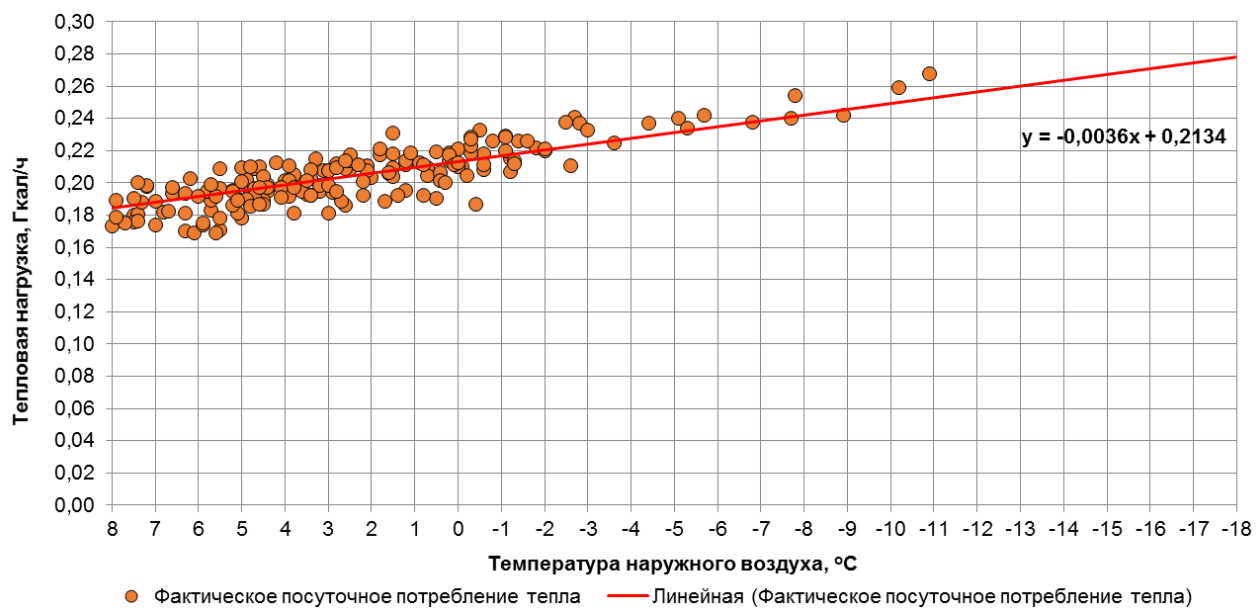

Рис. 1.175. График фактического посуточного потребления тепла потребителя по адресу ул. Карамзина, д. 6 (МАОУ СОШ № 56)

### 1.176. Потребитель по адресу ул. Баграмяна, д. 2 (Дворец спорта «Юность» (бассейн))



Рис. 1.176. График фактического посуточного потребления тепла потребителя по адресу ул. Баграмяна, д. 2 (Дворец спорта «Юность» (бассейн))

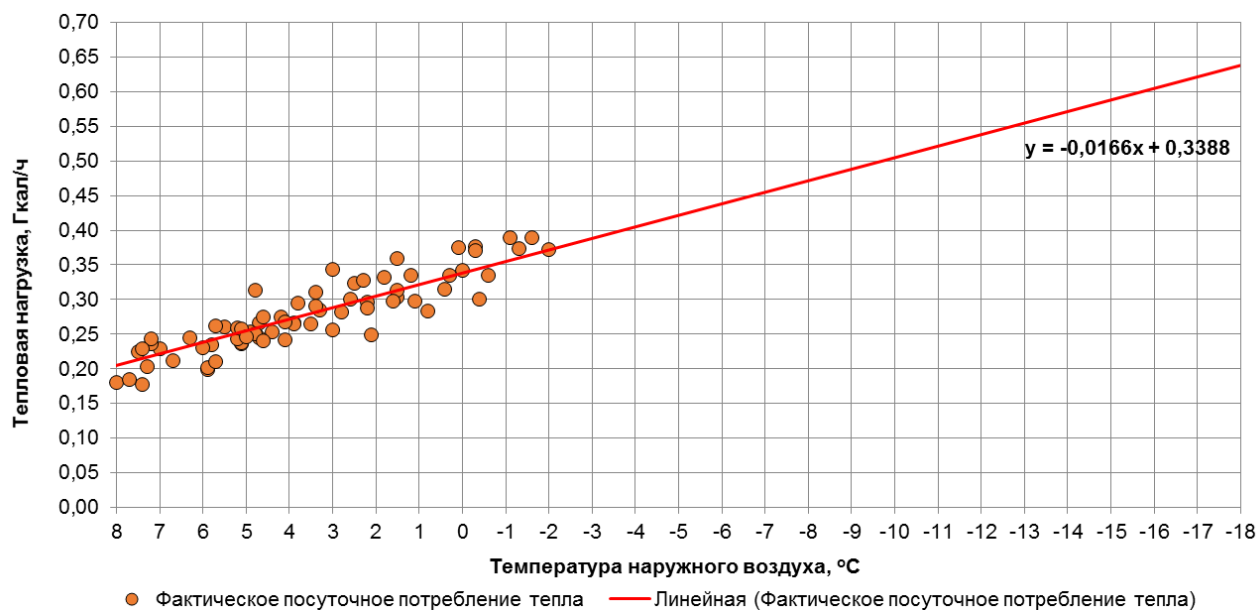

### 1.177. Потребитель по адресу ул. Баграмяна, д. 2 (Дворец спорта «Юность» (манеж))

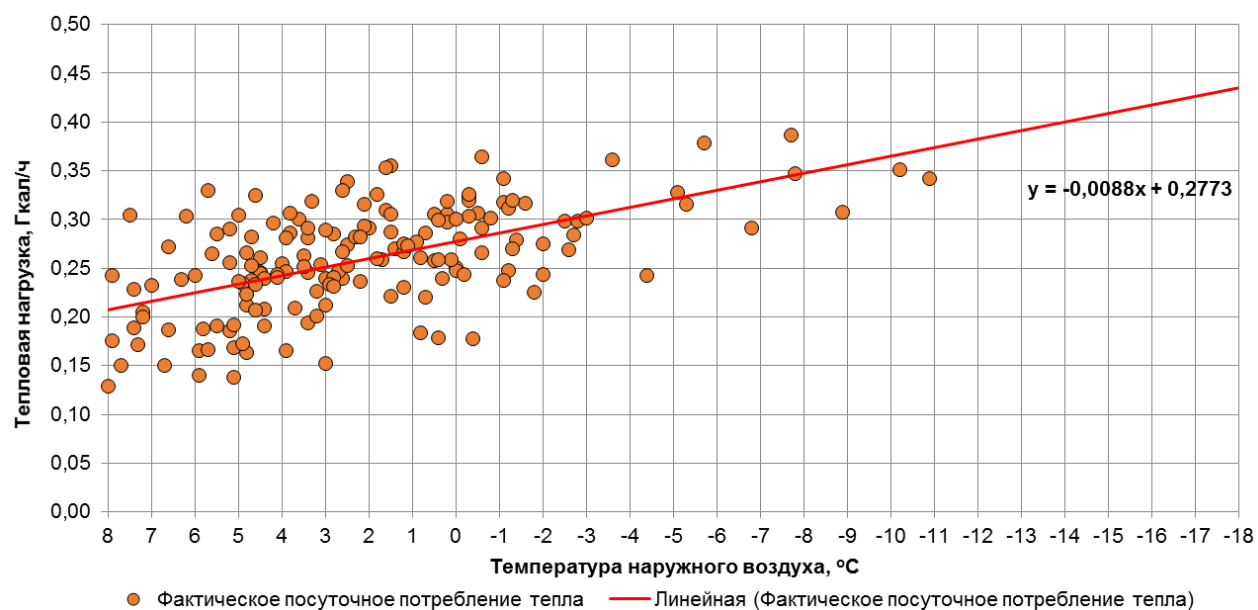

Рис. 1.177. График фактического посуточного потребления тепла потребителя по адресу ул. Баграмяна, д. 2 (Дворец спорта «Юность» (манеж))

### 1.178. Потребитель по адресу ул. Кирова, д. 28 (МАОУ лицей № 49)

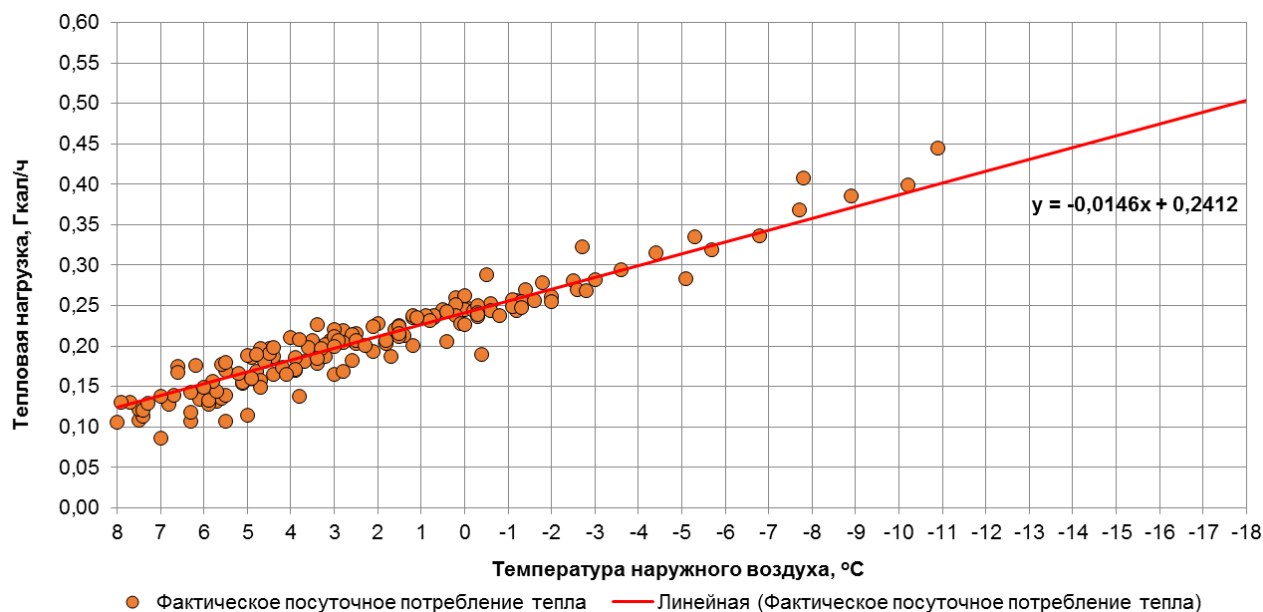

Рис. 1.178. График фактического посуточного потребления тепла потребителя по адресу ул. Кирова, д. 28 (МАОУ лицей № 49)

### 1.179. Потребитель по адресу ул. Кирова, д. 28 (МАОУ лицей № 49)

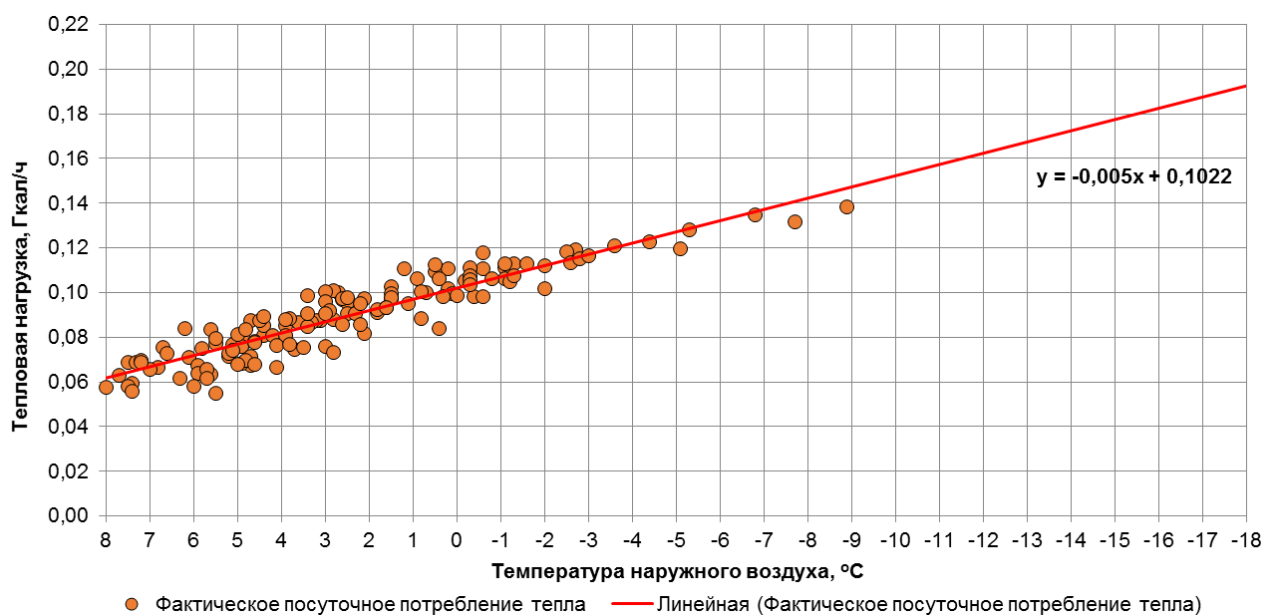

Рис. 1.179. График фактического посуточного потребления тепла потребителя по адресу ул. Кирова, д. 28 (МАОУ лицей № 49)

### 1.180. Потребитель по адресу ул. Комсомольская, д. 67 (МАОУ лицей № 49)

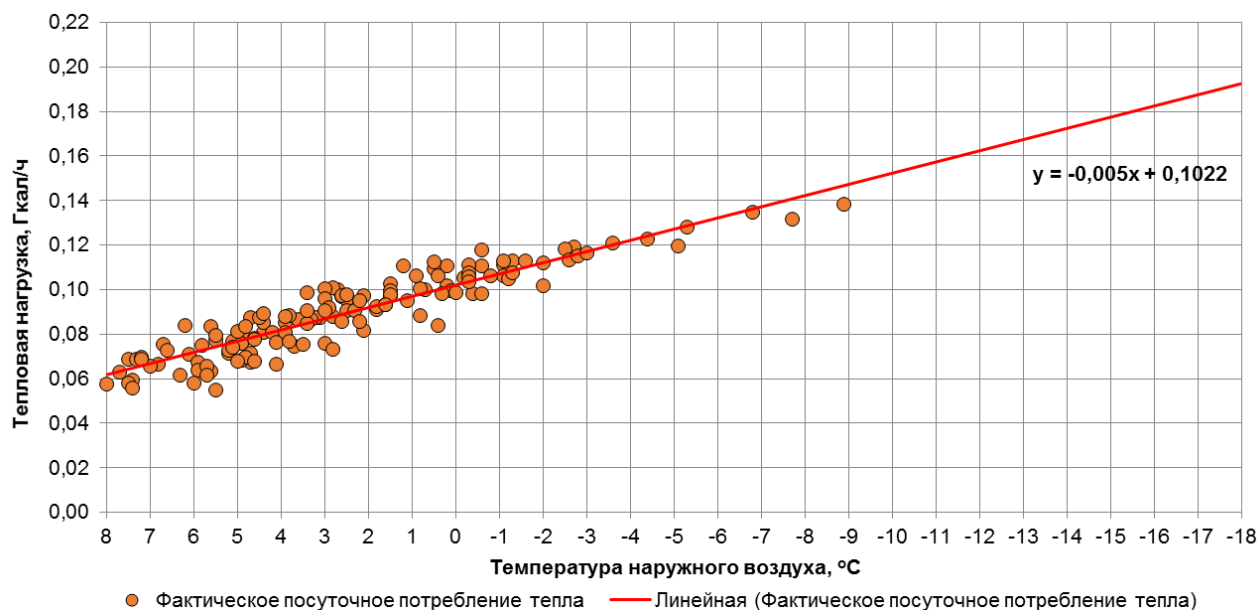

Рис. 1.180. График фактического посуточного потребления тепла потребителя по адресу ул. Комсомольская, д. 67 (МАОУ лицей № 49)

### 1.181. Потребитель по адресу ул. Комсомольская, д. 7 (МАДОУ ДС № 22)

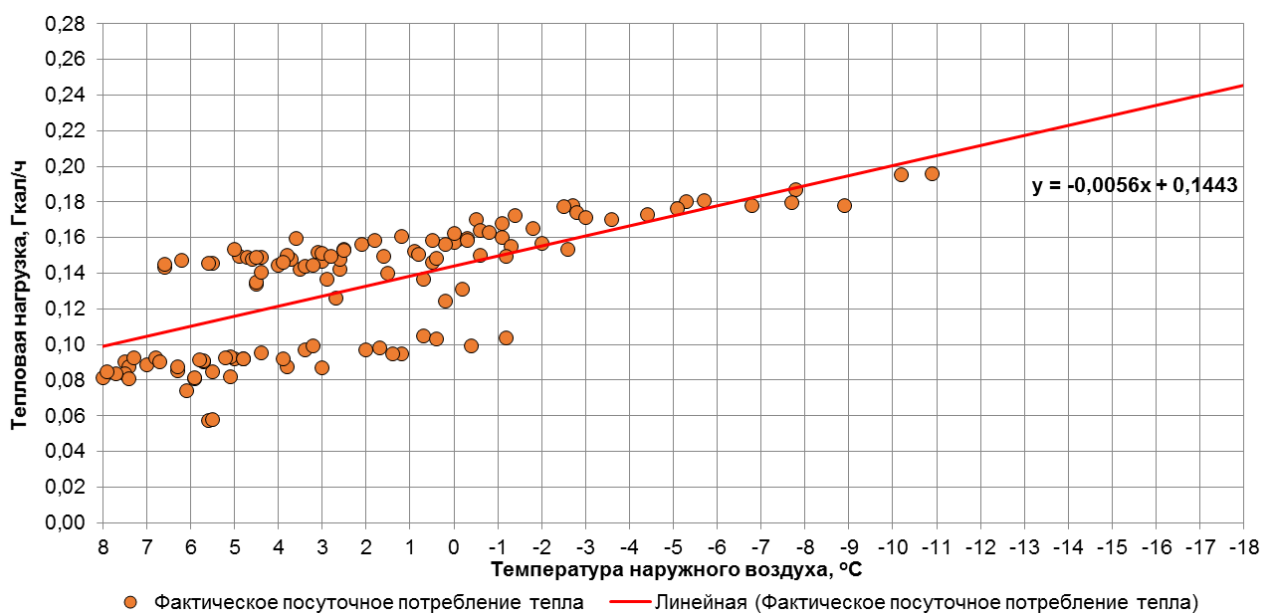

Рис. 1.181. График фактического посуточного потребления тепла потребителя по адресу ул. Комсомольская, д. 7 (МАДОУ ДС № 22)

### 1.182. Потребитель по адресу ул. Комсомольская, д. 16 (МАДОУ ДС № 22)

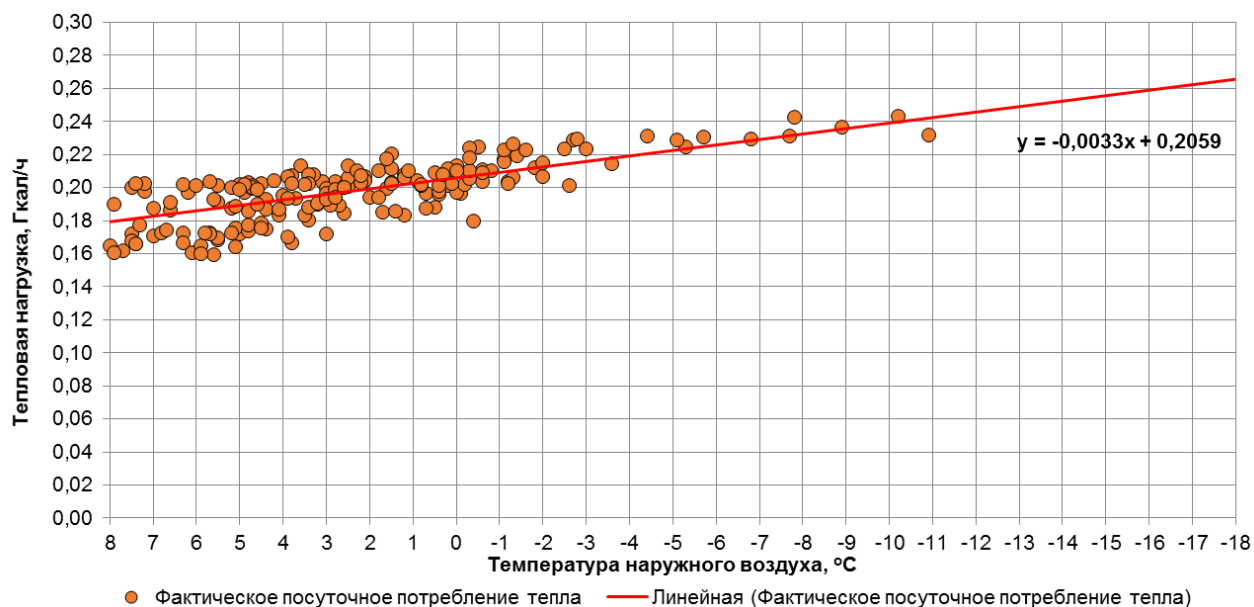

Рис. 1.182. График фактического посуточного потребления тепла потребителя по адресу ул. Комсомольская, д. 16 (МАДОУ ДС № 22)

### 1.183. Потребитель по адресу ул. Богдана Хмельницкого, д. 12 (МАДОУ ДС № 113)

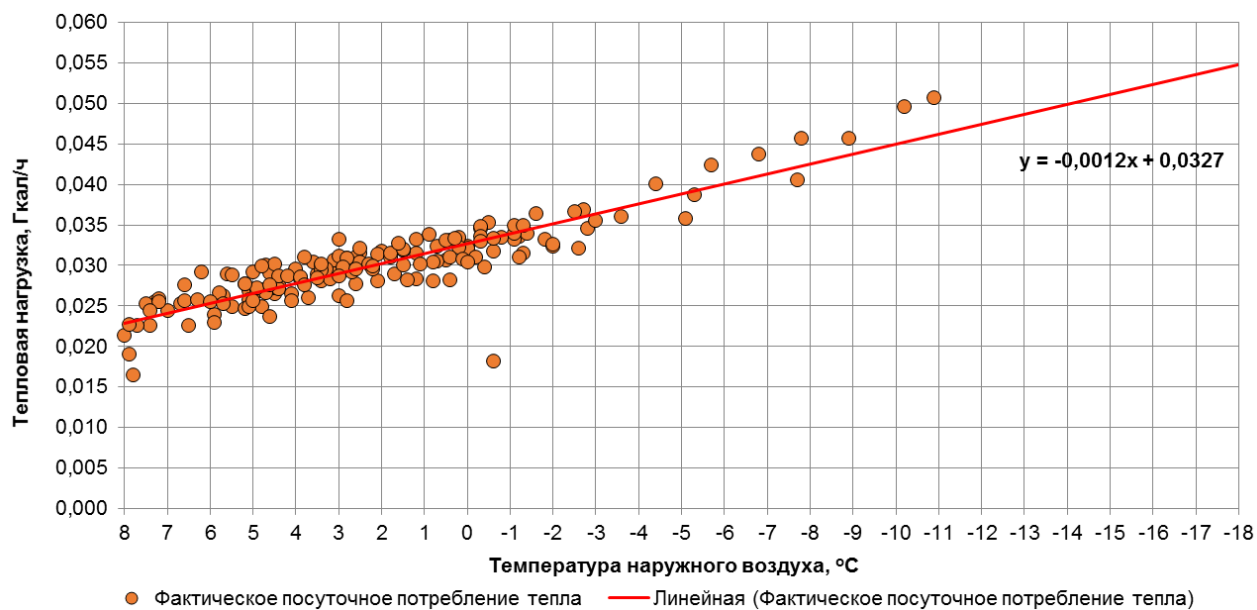

Рис. 1.183. График фактического посуточного потребления тепла потребителя по адресу ул. Богдана Хмельницкого, д. 12 (МАДОУ ДС № 113)

### 1.184. Потребитель по адресу ул. Гостинная, д. 9 (МАДОУ ДС № 71)

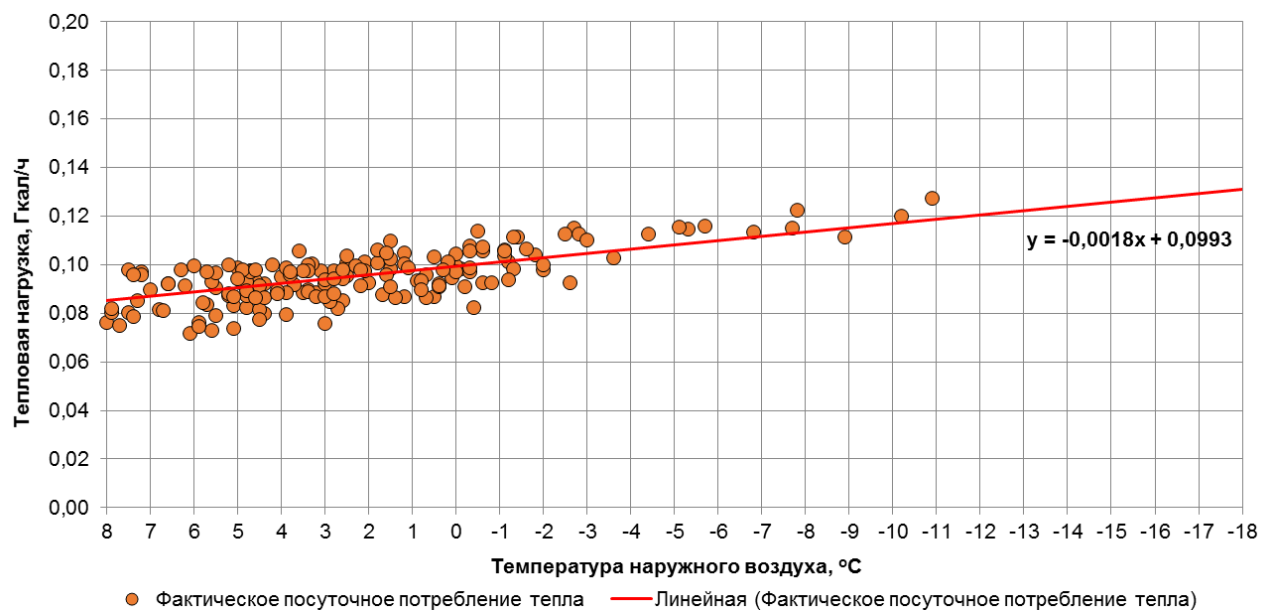

Рис. 1.184. График фактического посуточного потребления тепла потребителя по адресу ул. Гостинная, д. 9 (МАДОУ ДС № 71)

### 1.185. Потребитель по адресу ул. Зеленая, д. 18 (МАОУ СОШ № 38 корпус 1)

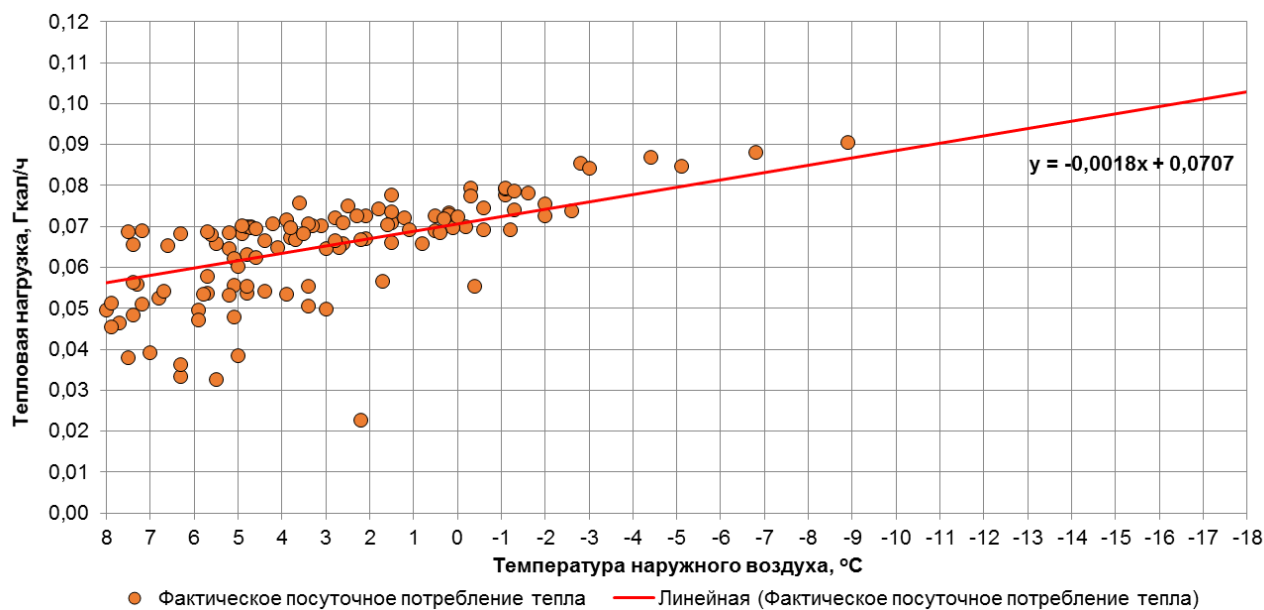
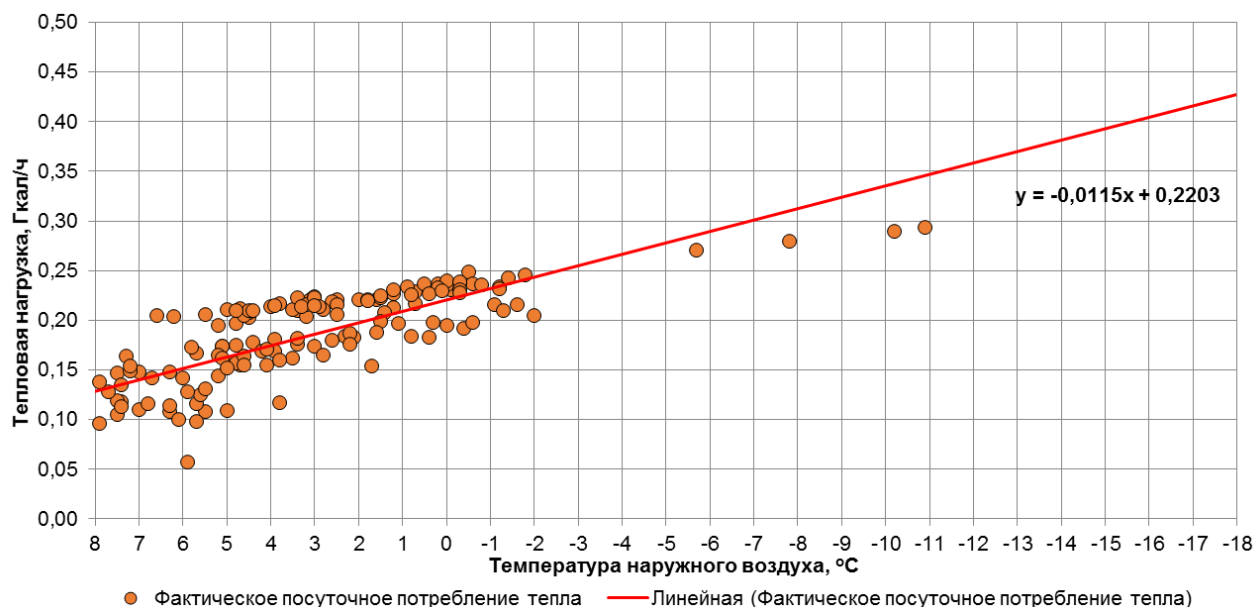

**Рис. 1.185. График фактического посуточного потребления тепла потребителя по адресу ул. Зеленая, д. 18 (МАОУ СОШ № 38 корпус 1)**

### 1.186. Потребитель по адресу ул. Зеленая, д. 45 (МАОУ СОШ № 38 корпус 2)

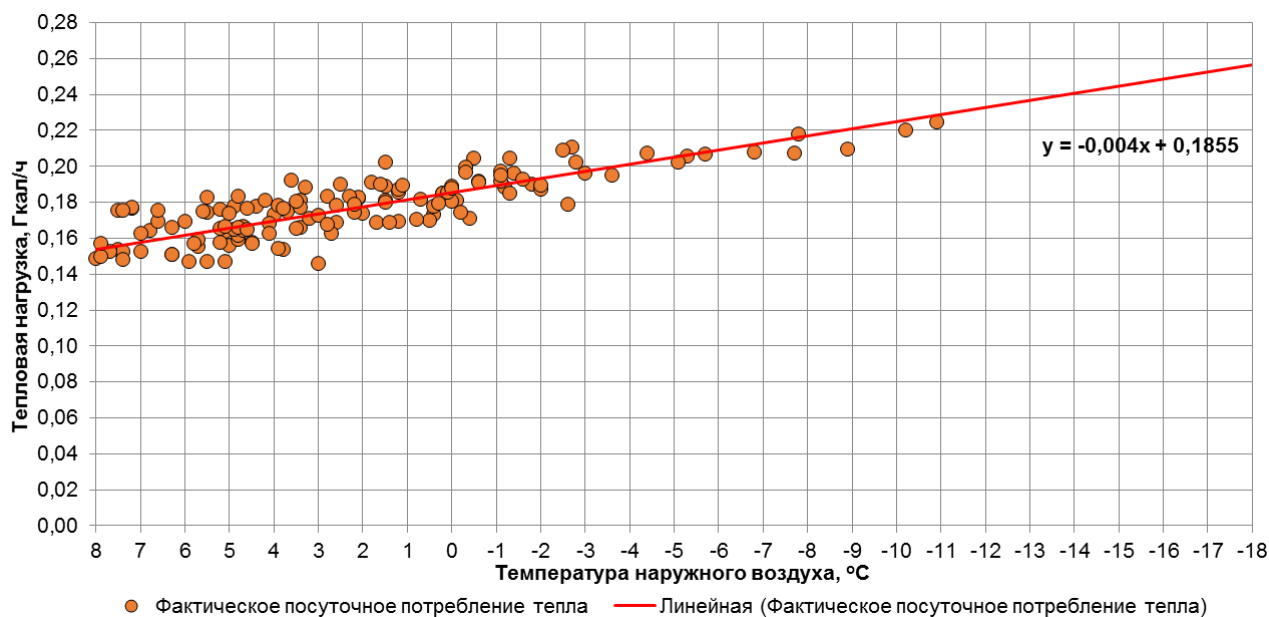

**Рис. 1.186. График фактического посуточного потребления тепла потребителя по адресу ул. Зеленая, д. 45 (МАОУ СОШ № 38 корпус 2)**

## Приложение 2. Перечни жилых и нежилых помещений, в которых на момент настоящей актуализации Схемы ТС ГО "Город Калининград" применяются источники индивидуального теплоснабжения»

**Таблица П1.1.1. Перечень жилых помещений, в которых на момент настоящей актуализации Схемы ТС ГО "Город Калининград" применяются источники индивидуального теплоснабжения**

№ п/п	Адрес	Примечание	№ п/п	Адрес	Примечание
1	ул.Гостиная д.20 кв.1	-	669	ул. Каштановая аллея д.63 кв.15	-
2	ул.Талалихина д.6 кв.23	-	670	ул. Каштановая аллея д.65 кв.23	-
3	ул.Юношеская д.16 кв.8	-	671	ул. Каштановая аллея д.65 кв.24	-
4	ул.Талалихина д.8 кв.17	-	672	ул. Каштановая аллея д.65 кв.25	-
5	ул.Юношеская д.12 кв.2	-	673	ул. Каштановая аллея д.67 кв.10	-
6	ул.Харьковская д.5 кв.6	-	674	ул. Каштановая аллея д.67 кв.11	-
7	ул. Косм.Леонова д.83 кв.5	-	675	ул. Каштановая аллея д.67 кв.12	-
8	ул. Кирова д.12 кв.5	-	676	ул. Каштановая аллея д.69 кв.10	-
9	ул.Багратиона д.28 кв.2	-	677	ул. Каштановая аллея д.69 кв.2	-
10	ул.3.Космодемьянской д.39 кв.3	-	678	ул. Каштановая аллея д.69 кв.3	-
11	ул.Березовая д.1 кв.5	-	679	ул. Каштановая аллея д.69 кв.8	-
12	ул. Комсомольская д.38 кв.2	-	680	ул. Каштановая аллея д.69 кв.9	-
13	ул. Комсомольская д.40 кв.7	-	681	ул. Каштановая аллея д.7 кв.1	-
14	ул. Комсомольская д.79А кв.12	-	682	ул. Каштановая аллея д.71 кв.7	-
15	ул. Казанская д.8 кв.10	-	683	ул. Каштановая аллея д.71 кв.8	-
16	ул. Казанская д.16 кв.3	-	684	ул. Каштановая аллея д.87 кв.1	-
17	ул. Казанская д.20 кв.4	-	685	ул. Киевская д.103 кв.9	-
18	ул. Казанская д.20 кв.12	-	686	ул. Киевская д.105 кв.4	-
19	ул.Парковая(Приб) д.9А кв.13	-	687	ул. Киевская д.107 кв.3	-
20	ул.Ольштынская д.28 кв.5	-	688	ул. Киевская д.109 кв.1	-
21	ул.Ольштынская д.50 кв.3	-	689	ул. Киевская д.109 кв.1	-
22	ул. Камская д.9 кв.11	-	690	ул. Киевская д.109 кв.1	-
23	просп. Московский д.170 кв.2	-	691	ул. Киевская д.109 кв.5	-
24	ул.Угловая д.8 кв.4	-	692	ул. Киевская д.124 кв.11	-
25	ул.Подп.Емельянова д.51 кв.38	-	693	ул. Киевская д.124 кв.6	-
26	ул.Черняховского д.22 кв.12	-	694	ул. Киевская д.127 кв.5	-
27	ул. Солдатская д.8 кв1	-	695	ул. Киевская д.128 кв.6	-
28	ул. Солдатская д.8 кв4	-	696	ул. Киевская д.135 кв.3	-
29	ул. Солдатская д.10 кв1	-	697	ул. Киевская д.135 кв.3	-
30	ул. Солдатская д.10 кв2	-	698	ул. Киевская д.143 кв.1	-
31	ул. Солдатская д.12 кв9	-	699	ул. Киевская д.143 кв.2	-
32	пр-зд.Октябрьский 2-й д.2 кв.14	-	700	ул. Киевская д.151 кв.1	-
33	пр-зд.Октябрьский 2-й д.6, кв. 1	-	701	ул. Киевская д.155 кв.4	-
34	ул.Житомирская д.22 кв.2, 3, 4, 5	-	702	ул. Киевская д.159 кв.10	-
35	ул.Зоологическая д.71 кв.13	-	703	ул. Киевская д.54 кв.9	-

№ п/п	Адрес	Примечание	№ п/п	Адрес	Примечание
36	ул. Коммунальная д.12 кв.1	-	704	ул. Киевская д.56 кв.14	-
37	ул. Комсомольская д.40 кв.7	-	705	ул. Киевская д.56 кв.15	-
38	ул. Красная д.224 кв.2	-	706	ул. Киевская д.86 кв.9	-
39	ул.Марш.Новикова д.10 кв.6	-	707	ул. Кирова д.10 кв.11	-
40	ул.Парковая аллея д.7 кв.11	-	708	ул. Кирова д.12 кв.1	-
41	ул.Парковая аллея д.9 кв.3	-	709	ул. Кирова д.12 кв.3	-
42	ул.Радищева д.104 кв.1	-	710	ул. Кирова д.12 кв.6	-
43	ул.Радищева д.104-106 / ул. Станочная д.7-9	-	711	ул. Кирова д.14 кв.5	-
44	ул. Ст.Разина д.26 кв.2	-	712	ул. Кирова д.25 кв.7	-
45	ул. Станочная д.21 / ул.Харьковская д.5-21	-	713	ул. Кирова д.25/27 кв.10	-
46	ул.Фрунзе д.87 (нежилые помещения в собственности Овчинникова Г.В.)	-	714	ул. Кирова д.25/27 кв.11	-
47	ул.Чайковского д.29 кв.19	-	715	ул. Кирова д.25/27 кв.12	-
48	бул.Л.Шевцовой д.2 кв.1	-	716	ул. Кирова д.25/27 кв.7	-
49	бул.Л.Шевцовой д.31 кв.5	-	717	ул. Кирова д.25/27 кв.гараж	-
50	бул.Л.Шевцовой д.88 кв.3	-	718	ул. Кирова д.25/27 кв.гараж	-
51	бул.Ф.Лефорты д.20 кв.46	-	719	ул. Кирова д.25/27 кв.гараж	-
52	пер. Ремонтный д.6 кв.2	-	720	ул. Кирова д.25/27 кв.гараж	-
53	пер.Альпийский 2-й д.7 кв.34	-	721	ул. Кирова д.25/27 кв.гараж	-
54	пер.Аральский д.2а кв.2	-	722	ул. Кирова д.27 кв.2	-
55	пер.Аральский д.2а кв.3	-	723	ул. Кирова д.5 кв.15	-
56	пер.Беланова д.13 кв.4	-	724	ул. Коммунальная д.10 кв.2	-
57	пер.Зоологический д.1 кв.5	-	725	ул. Коммунальная д.12 кв.5	-
58	пер.Зоологический д.4 кв.10	-	726	ул. Коммунальная д.16 кв.7	-
59	пер.Киевский д.4 кв.5	-	727	ул. Коммунальная д.16 кв.8	-
60	пер.Киевский д.6 кв.2	-	728	ул. Коммунальная д.18 кв.1	-
61	пер.Киевский д.6 кв.5	-	729	ул. Коммунальная д.18 кв.5	-
62	пер.Кирова д.1 кв.5	-	730	ул. Коммунальная д.18 кв.7	-
63	пер.Кирова д.1 кв.8	-	731	ул. Коммунальная д.19 кв.1	-
64	пер.Кирова д.5 кв.5	-	732	ул. Коммунальная д.21 кв.3	-
65	пер.Кирова д.5 кв.8	-	733	ул. Коммунальная д.21 кв.4	-
66	пер.Кирова д.9 кв.1	-	734	ул. Коммунальная д.23 кв.1	-
67	пер.Литовский д.22 п.1 кв.11	-	735	ул. Коммунальная д.23 кв.4	-
68	пер.Нансена д.2 кв.6	-	736	ул. Коммунальная д.25 кв.1	-
69	пер.Нарвский д.1 кв.7	-	737	ул. Коммунальная д.25 кв.3	-
70	пер.Ремонтный д.6 кв.4	-	738	ул. Коммунальная д.27 кв.3	-
71	пер.Свободный д.6 кв.1	-	739	ул. Коммунальная д.8 кв.6	-
72	пер.Свободный д.6 кв.3	-	740	ул. Коммунальная д.8 кв.7	-
73	пер.Северный д.7 кв.10	-	741	ул. Коммунальная д.8 кв.9	-
74	пер.Театральный д.1а кв.7	-	742	ул. Коммунистическая д.30 кв.22	-
75	пер.Театральный д.3 кв.10	-	743	ул. Коммунистическая д.51 кв.3	-
76	пер.Театральный д.3 кв.12	-	744	ул. Коммунистическая д.53 кв.4	-
77	пер.Театральный д.3 кв.15	-	745	ул. Комсомольская д.100 кв.11	-

№ п/п	Адрес	Примечание	№ п/п	Адрес	Примечание
78	пер.Театральный д.3 кв.16	-	746	ул. Комсомольская д.100а кв.1	-
79	пер.Трамвайный д.11 кв.5	-	747	ул. Комсомольская д.100а кв.12	-
80	пер.Трамвайный д.5 кв.8	-	748	ул. Комсомольская д.102 кв.10	-
81	пер.Щорса д.13 кв.2	-	749	ул. Комсомольская д.102 кв.39	-
82	пер.Щорса д.14 кв.10	-	750	ул. Комсомольская д.102 кв.41	-
83	пер.Энгельса д.2 кв.9	-	751	ул. Комсомольская д.102 кв.60	-
84	пл.Калинина д.17 кв.13	-	752	ул. Комсомольская д.107 кв.1	-
85	пл.Калинина д.17 кв.15	-	753	ул. Комсомольская д.107 кв.2	-
86	пл.Калинина д.19 кв.4	-	754	ул. Комсомольская д.109 кв.12	-
87	пр-зд.Дзержинского д.2 кв.3	-	755	ул. Комсомольская д.14 кв.17	-
88	пр-зд.Октябрьский 1-й д.4 кв.9	-	756	ул. Комсомольская д.15 кв.9	-
89	пр-зд.Октябрьский 1-й д.6 кв.12	-	757	ул. Комсомольская д.17а кв.1	-
90	пр-зд.Октябрьский 1-й д.6 кв.9	-	758	ул. Комсомольская д.20 кв.6	-
91	пр-зд.Октябрьский 1-й д.8 кв.10	-	759	ул. Комсомольская д.22а кв.10	-
92	пр-зд.Октябрьский 1-й д.8 кв.11	-	760	ул. Комсомольская д.24 кв.3	-
93	пр-зд.Октябрьский 1-й д.8 кв.12	-	761	ул. Комсомольская д.24 кв.6	-
94	пр-зд.Октябрьский 1-й д.8 кв.2	-	762	ул. Комсомольская д.24а кв.6	-
95	пр-зд.Октябрьский 1-ый д.8 кв.8	-	763	ул. Комсомольская д.24а кв.7	-
96	пр-зд.Октябрьский 1-ый д.8 кв.9	-	764	ул. Комсомольская д.28 кв.1	-
97	пр-зд.Октябрьский 2-й д.10 кв.17	-	765	ул. Комсомольская д.28 кв.3	-
98	пр-зд.Октябрьский 2-й д.12 кв.4	-	766	ул. Комсомольская д.28 кв.4	-
99	пр-зд.Октябрьский 2-й д.2 кв.10	-	767	ул. Комсомольская д.28 кв.8	-
100	пр-зд.Октябрьский 2-й д.3 кв.14	-	768	ул. Комсомольская д.2а кв.12	-
101	пр-зд.Октябрьский 2-й д.3 кв.15	-	769	ул. Комсомольская д.2а кв.8	-
102	пр-зд.Октябрьский 2-й д.3 кв.17	-	770	ул. Комсомольская д.30 кв.1	-
103	пр-зд.Октябрьский 2-й д.3 кв.18	-	771	ул. Комсомольская д.38 кв.6	-
104	пр-зд.Октябрьский 2-й д.4 кв.7	-	772	ул. Комсомольская д.38 кв.7	-
105	пр-зд.Октябрьский 2-й д.4 кв.9	-	773	ул. Комсомольская д.46 кв.5	-
106	пр-зд.Октябрьский 2-й д.6 кв.6	-	774	ул. Комсомольская д.48 кв.5	-
107	пр-зд.Октябрьский 2-й д.8 кв.12	-	775	ул. Комсомольская д.52 кв.11	-
108	пр-зд.Октябрьский 2-й д.8 кв.3	-	776	ул. Комсомольская д.52 кв.3	-
109	пр-зд.Октябрьский 2-ой д.1 кв.4	-	777	ул. Комсомольская д.53 кв.12	-
110	пр-зд.Октябрьский 2-ой д.10 кв.12	-	778	ул. Комсомольская д.53 кв.14	-
111	пр-зд.Октябрьский 2-ой д.10 кв.3	-	779	ул. Комсомольская д.53 кв.6	-
112	пр-зд.Октябрьский 2-ой д.10 кв.5	-	780	ул. Комсомольская д.53 кв.7	-
113	пр-зд.Октябрьский 2-ой д.10 кв.6	-	781	ул. Комсомольская д.53а кв.13	-
114	пр-зд.Октябрьский 2-ой д.12 кв.10	-	782	ул. Комсомольская д.53а кв.17	-
115	пр-зд.Октябрьский 2-ой д.12 кв.3	-	783	ул. Комсомольская д.53а кв.23	-
116	пр-зд.Октябрьский 2-ой д.12 кв.6	-	784	ул. Комсомольская д.53а кв.27	-
117	пр-зд.Октябрьский 2-ой д.2 кв.12	-	785	ул. Комсомольская д.53а кв.28	-
118	пр-зд.Октябрьский 2-ой д.2 кв.15	-	786	ул. Комсомольская д.55 кв.1	-
119	пр-зд.Октябрьский 2-ой д.2 кв.8	-	787	ул. Комсомольская д.55 кв.2	-
120	пр-зд.Октябрьский 2-ой д.2 кв.9	-	788	ул. Комсомольская д.55 кв.3	-



№ п/п	Адрес	Примечание	№ п/п	Адрес	Примечание
121	пр-зд. Октябрьский 2-ой д.3 кв. 1	-	789	ул. Комсомольская д.55 кв.4	-
122	пр-зд. Октябрьский 2-ой д.3 кв.13	-	790	ул. Комсомольская д.55 кв.5	-
123	пр-зд. Октябрьский 2-ой д.3 кв.7	-	791	ул. Комсомольская д.55 кв.6	-
124	пр-зд. Октябрьский 2-ой д.3 кв.8	-	792	ул. Комсомольская д.55 кв.7	-
125	пр-зд. Октябрьский 2-ой д.6 кв. 1	-	793	ул. Комсомольская д.56 кв.28	-
126	пр-зд. Октябрьский 2-ой д.6 кв. 2	-	794	ул. Комсомольская д.56 кв.29	-
127	пр-зд. Октябрьский 2-ой д.6 кв. 4	-	795	ул. Комсомольская д.56 кв.30	-
128	пр-зд. Октябрьский 2-ой д.6 кв.5	-	796	ул. Комсомольская д.56 кв.31	-
129	пр-зд. Октябрьский 2-ой д.6 кв.7	-	797	ул. Комсомольская д.57 кв.1	-
130	пр-зд. Октябрьский 2-ой д.6 кв.8	-	798	ул. Комсомольская д.57 кв.2	-
131	пр-зд. Октябрьский 2-ой д.8 кв.18	-	799	ул. Комсомольская д.57 кв.3	-
132	пр-зд. Октябрьский 2-ой д.8 кв.9	-	800	ул. Комсомольская д.57 кв.4	-
133	просп.Калинина д.39 кв.8	-	801	ул. Комсомольская д.57 кв.5	-
134	просп.Калинина д.45 кв.1	-	802	ул. Комсомольская д.57 кв.6	-
135	просп.Калинина д.79 кв.13	-	803	ул. Комсомольская д.57 кв.7	-
136	просп.Калинина д.79 кв.14	-	804	ул. Комсомольская д.57 кв.8	-
137	просп.Калинина д.79 кв.15	-	805	ул. Комсомольская д.59 кв.1	-
138	просп.Калинина д.79 кв.16	-	806	ул. Комсомольская д.59 кв.2	-
139	просп.Калинина д.81 кв.13	-	807	ул. Комсомольская д.59 кв.3	-
140	просп.Калинина д.81 кв.14	-	808	ул. Комсомольская д.59 кв.4	-
141	просп.Калинина д.81 кв.15	-	809	ул. Комсомольская д.59 кв.5	-
142	просп.Калинина д.81 кв.16	-	810	ул. Комсомольская д.59 кв.6	-
143	просп.Калинина д.83 кв.13	-	811	ул. Комсомольская д.59 кв.7	-
144	просп.Калинина д.83 кв.14	-	812	ул. Комсомольская д.77 кв.3	-
145	просп.Калинина д.83 кв.15	-	813	ул. Комсомольская д.77а кв.10	-
146	просп.Калинина д.83 кв.16	-	814	ул. Комсомольская д.77А кв.11	-
147	просп.Ленинский д.100 кв.5	-	815	ул. Комсомольская д.79 кв.2	-
148	просп.Ленинский д.115 кв.11	-	816	ул. Комсомольская д.79А кв.2	-
149	просп.Ленинский д.119 кв.4	-	817	ул. Комсомольская д.8 кв.1	-
150	просп.Ленинский д.143 кв.1	-	818	ул. Комсомольская д.96 кв.10	-
151	просп.Ленинский д.31 кв.8	-	819	ул. Косм.Леонова д.12а кв.1	-
152	просп.Ленинский д.39 кв.3	-	820	ул. Косм.Леонова д.12а кв.3	-
153	просп.Ленинский д.60 кв.8	-	821	ул. Косм.Леонова д.12а кв.4	-
154	просп.Ленинский д.62 кв.12	-	822	ул. Косм.Леонова д.12а кв.8	-
155	просп.Ленинский д.88 кв. 1	-	823	ул. Косм.Леонова д.25а кв.2	-
156	просп.Ленинский д.88 кв.2	-	824	ул. Косм.Леонова д.26 кв.4	-
157	просп.Мира д.10/12 кв.7	-	825	ул. Косм.Леонова д.27 п.бл1 кв.3	-
158	просп.Мира д.108 кв.5	-	826	ул. Косм.Леонова д.27 п.бл1 кв.4	-
159	просп.Мира д.112 кв.5	-	827	ул. Косм.Леонова д.27 п.бл1 кв.6	-
160	просп.Мира д.118 кв.5	-	828	ул. Косм.Леонова д.27 п.бл2 кв.12	-
161	просп.Мира д.120 кв.5	-	829	ул. Косм.Леонова д.27 п.бл2 кв.9	-
162	просп.Мира д.124 кв.1	-	830	ул. Косм.Леонова д.27а п.1 кв.13	-
163	просп.Мира д.124 кв.3	-	831	ул. Косм.Леонова д.27а п.1 кв.17	-

№ п/п	Адрес	Примечание	№ п/п	Адрес	Примечание
164	просп.Мира д.124 кв.5	-	832	ул. Косм.Леонова д.27а п.1 кв.19	-
165	просп.Мира д.124 кв.6	-	833	ул. Косм.Леонова д.27а п.1 кв.30	-
166	просп.Мира д.124 кв.7	-	834	ул. Косм.Леонова д.27а п.1 кв.31	-
167	просп.Мира д.124 кв.8	-	835	ул. Косм.Леонова д.27а п.1 кв.32	-
168	просп.Мира д.126 кв.1	-	836	ул. Косм.Леонова д.27а п.2 кв.27	-
169	просп.Мира д.126 кв.4	-	837	ул. Косм.Леонова д.32 кв.3	-
170	просп.Мира д.126 кв.7	-	838	ул. Косм.Леонова д.33 кв.2	-
171	просп.Мира д.126 кв.8	-	839	ул. Косм.Леонова д.33 кв.3	-
172	просп.Мира д.126 кв.9	-	840	ул. Косм.Леонова д.33 кв.4	-
173	просп.Мира д.18 кв.2	-	841	ул. Косм.Леонова д.33 кв.5	-
174	просп.Мира д.18 кв.магазин	-	842	ул. Косм.Леонова д.37 кв.15	-
175	просп.Мира д.20 кв.2	-	843	ул. Косм.Леонова д.42 кв.3	-
176	просп.Мира д.39 кв.5	-	844	ул. Косм.Леонова д.51 кв.1	-
177	просп.Мира д.48 кв.4	-	845	ул. Косм.Леонова д.53а кв.16а	-
178	просп.Мира д.49 п.51 кв.7	-	846	ул. Косм.Леонова д.59 кв.10	-
179	просп.Мира д.50 кв.1	-	847	ул. Косм.Леонова д.59 кв.11	-
180	просп.Мира д.53 кв.8	-	848	ул. Косм.Леонова д.59 кв.12	-
181	просп.Мира д.53а кв.4	-	849	ул. Косм.Леонова д.59 кв.9	-
182	просп.Мира д.54 кв.1	-	850	ул. Косм.Леонова д.5а кв.5	-
183	просп.Мира д.56а кв.1	-	851	ул. Косм.Леонова д.61 кв.10	-
184	просп.Мира д.56а кв.2	-	852	ул. Косм.Леонова д.61 кв.11	-
185	просп.Мира д.57 кв.3	-	853	ул. Косм.Леонова д.61 кв.12	-
186	просп.Мира д.57 кв.5	-	854	ул. Косм.Леонова д.61 кв.9	-
187	просп.Мира д.59 кв.10	-	855	ул. Косм.Леонова д.61а кв.10	-
188	просп.Мира д.59 кв.12	-	856	ул. Косм.Леонова д.61а кв.11	-
189	просп.Мира д.59 кв.7	-	857	ул. Косм.Леонова д.61а кв.12	-
190	просп.Мира д.59 кв.8	-	858	ул. Косм.Леонова д.63 кв.3	-
191	просп.Мира д.64	-	859	ул. Косм.Леонова д.63 кв.8	-
192	просп.Мира д.64	-	860	ул. Косм.Леонова д.65 кв.8	-
193	просп.Мира д.66/68 п.1 кв.1	-	861	ул. Косм.Леонова д.65 кв.9	-
194	просп.Мира д.66/68 п.1 кв.4	-	862	ул. Косм.Леонова д.65а кв.2	-
195	просп.Мира д.66/68 п.1 кв.5	-	863	ул. Косм.Леонова д.65а кв.4	-
196	просп.Мира д.66/68 п.2 кв.25	-	864	ул. Косм.Леонова д.65а кв.6	-
197	просп.Мира д.74 кв.1	-	865	ул. Косм.Леонова д.65а кв.7	-
198	просп.Мира д.78 кв.10	-	866	ул. Косм.Леонова д.65а кв.8	-
199	просп.Мира д.78 кв.11	-	867	ул. Косм.Леонова д.67 кв.5	-
200	просп.Мира д.78 кв.5	-	868	ул. Косм.Леонова д.67 кв.6	-
201	просп.Мира д.78 кв.6	-	869	ул. Косм.Леонова д.67 кв.7	-
202	просп.Мира д.78 кв.9	-	870	ул. Косм.Леонова д.69 кв.7	-
203	просп.Мира д.79 кв.12	-	871	ул. Косм.Леонова д.69 кв.8	-
204	просп.Мира д.8 кв.1	-	872	ул. Косм.Леонова д.69а кв.1	-
205	просп.Мира д.80 кв.4	-	873	ул. Косм.Леонова д.69а кв.7	-
206	просп.Мира д.80 кв.8	-	874	ул. Косм.Леонова д.69а кв.8	-

№ п/п	Адрес	Примечание	№ п/п	Адрес	Примечание
207	просп.Мира д.80а кв.14	-	875	ул. Косм.Леонова д.69а кв.9	-
208	просп.Мира д.80а кв.15	-	876	ул. Косм.Леонова д.71 кв.5	-
209	просп.Мира д.80а кв.16	-	877	ул. Косм.Леонова д.71 кв.7	-
210	просп.Мира д.80а кв.17	-	878	ул. Косм.Леонова д.71 кв.8	-
211	просп.Мира д.80а кв.18	-	879	ул. Косм.Леонова д.81 кв.1	-
212	просп.Мира д.80а кв.9	-	880	ул. Косм.Леонова д.81 кв.10	-
213	просп.Мира д.86 кв.3	-	881	ул. Косм.Леонова д.81 кв.4	-
214	просп.Мира д.88 кв.11	-	882	ул. Косм.Леонова д.81 кв.9	-
215	просп.Мира д.90 кв.10	-	883	ул. Косм.Леонова д.83 кв.7	-
216	просп.Мира д.90 кв.5	-	884	ул. Косм.Леонова д.83 кв.8	-
217	просп.Мира д.90 кв.6	-	885	ул. Косм.Леонова д.85 кв.7	-
218	просп.Мира д.90 кв.7	-	886	ул. Косм.Пацаева д.3 кв.10	-
219	просп.Мира д.90 кв.8	-	887	ул. Косм.Пацаева д.3 кв.11	-
220	просп.Мира д.90 кв.9	-	888	ул. Косм.Пацаева д.3 кв.6	-
221	просп.Московский д.12 кв.61	-	889	ул. Косм.Пацаева д.3 кв.7	-
222	просп.Московский д.133б кв.1	-	890	ул. Косм.Пацаева д.3 кв.8	-
223	просп.Московский д.138	-	891	ул. Косм.Пацаева д.3 кв.9	-
224	просп.Московский д.138	-	892	ул. Косм.Пацаева д.5 кв.3	-
225	просп.Московский д.138	-	893	ул. Косм.Пацаева д.5 кв.5	-
226	просп.Московский д.138	-	894	ул. Косм.Пацаева д.7 кв.3	-
227	просп.Московский д.66 кв.2	-	895	ул. Косм.Пацаева д.7 кв.9	-
228	просп.Победы д.10 кв.7	-	896	ул. Косм.Пацаева д.7а кв.12	-
229	просп.Победы д.103 кв.10	-	897	ул. Красная д.102 кв.14	-
230	просп.Победы д.111 кв.1	-	898	ул. Красная д.11	-
231	просп.Победы д.12 кв.11	-	899	ул. Красная д.11 кв.3	-
232	просп.Победы д.12 кв.15	-	900	ул. Красная д.11 кв.9	-
233	просп.Победы д.12 кв.16	-	901	ул. Красная д.15 кв.2	-
234	просп.Победы д.12 кв.17	-	902	ул. Красная д.15 кв.4	-
235	просп.Победы д.48 кв.3	-	903	ул. Красная д.15 кв.6	-
236	просп.Победы д.90 кв.8	-	904	ул. Красная д.15 кв.9	-
237	просп.Победы д.94 кв.48	-	905	ул. Красная д.16 кв.10	-
238	просп.Советский д.22 кв.11	-	906	ул. Красная д.16 кв.5	-
239	просп.Советский д.22 кв.12	-	907	ул. Красная д.16 кв.9	-
240	просп.Советский д.25 кв.1	-	908	ул. Красная д.17 кв.5	-
241	просп.Советский д.31 кв.2	-	909	ул. Красная д.18 кв.10	-
242	просп.Советский д.38 кв.12	-	910	ул. Красная д.18 кв.13	-
243	просп.Советский д.76 кв.6	-	911	ул. Красная д.18 кв.14	-
244	просп.Советский д.78 кв.11	-	912	ул. Красная д.18 кв.15	-
245	просп.Советский д.78 кв.12	-	913	ул. Красная д.18 кв.6	-
246	просп.Советский д.78 кв.17	-	914	ул. Красная д.18 кв.8	-
247	просп.Советский д.78 кв.18	-	915	ул. Красная д.19 кв.4	-
248	туп.Зоологический д.3/5 кв.11	-	916	ул. Красная д.19 кв.7	-
249	туп.Зоологический д.3/5 кв.12	-	917	ул. Красная д.19 кв.9	-

№ п/п	Адрес	Примечание	№ п/п	Адрес	Примечание
250	туп.Зоологический д.4а кв.11	-	918	ул. Красная д.20 кв.10	-
251	туп.Зоологический д.4а кв.3	-	919	ул. Красная д.21 кв.11	-
252	туп.Зоологический д.4а кв.5	-	920	ул. Красная д.21а кв.11	-
253	туп.Зоологический д.4а кв.6	-	921	ул. Красная д.21а кв.5	-
254	туп.Зоологический д.4а кв.7	-	922	ул. Красная д.22 кв.8	-
255	ул.9 Апреля д.30 кв.1	-	923	ул. Красная д.23 кв.11	-
256	ул.9 Апреля д.5 кв.30	-	924	ул. Красная д.23 кв.13	-
257	ул.А. Невского д.1456 кв.4	-	925	ул. Красная д.23 кв.5	-
258	ул.А.Невского д.131а кв.5	-	926	ул. Красная д.23 кв.6	-
259	ул.А.Невского д.19 кв.3	-	927	ул. Красная д.23 кв.9	-
260	ул.А.Невского д.19 кв.5	-	928	ул. Красная д.25 кв.14	-
261	ул.А.Невского д.19 кв.7	-	929	ул. Красная д.25 кв.15	-
262	ул.А.Невского д.19 кв.7	-	930	ул. Красная д.25а кв.2	-
263	ул.А.Невского д.21 кв.1	-	931	ул. Красная д.25а кв.5	-
264	ул.А.Невского д.21 кв.2	-	932	ул. Красная д.25а кв.6	-
265	ул.А.Невского д.21 кв.3	-	933	ул. Красная д.25а кв.8	-
266	ул.А.Невского д.21 кв.4	-	934	ул. Красная д.26 кв.10	-
267	ул.А.Невского д.21 кв.5	-	935	ул. Красная д.26 кв.3	-
268	ул.А.Невского д.21 кв.6	-	936	ул. Красная д.26 кв.5	-
269	ул.А.Невского д.21 кв.8	-	937	ул. Красная д.26 кв.9	-
270	ул.А.Невского д.23 кв.1	-	938	ул. Красная д.28 кв.13	-
271	ул.А.Невского д.44 кв.кафе	-	939	ул. Красная д.28 кв.7	-
272	ул.А.Невского д.48 ком.19	-	940	ул. Красная д.28 кв.9	-
273	ул.А.Невского д.56 п.1 кв.1	-	941	ул. Красная д.29а кв.2	-
274	ул.А.Невского д.56 п.1 кв.3	-	942	ул. Красная д.29а кв.3	-
275	ул.А.Невского д.56 п.1 кв.4	-	943	ул. Красная д.29а кв.5	-
276	ул.А.Невского д.56 п.2 кв.8	-	944	ул. Красная д.29а кв.6	-
277	ул.А.Невского д.58а кв.7	-	945	ул. Красная д.29а кв.7	-
278	ул.А.Суворова д.25 кв.40	-	946	ул. Красная д.29а кв.8	-
279	ул.А.Суворова д.41 кв.93	-	947	ул. Красная д.30 кв.2	-
280	ул.А.Суворова д.47 кв.9	-	948	ул. Красная д.30 кв.6	-
281	ул.А.Суворова д.47 п.эт.3-4 кв.25	-	949	ул. Красная д.30 кв.7	-
282	ул.Автомобильная д.10 кв.43	-	950	ул. Красная д.31 кв.5	-
283	ул.Автомобильная д.10 кв.44	-	951	ул. Красная д.31 кв.7	-
284	ул.Автомобильная д.12 кв.0	-	952	ул. Красная д.31 кв.9	-
285	ул.Автомобильная д.12 кв.48	-	953	ул. Красная д.33 кв.2	-
286	ул.Автомобильная д.12 кв.51	-	954	ул. Красная д.34 кв.2	-
287	ул.Автомобильная д.2 кв.17	-	955	ул. Красная д.34 кв.6	-
288	ул.Алданская д.7 кв.1	-	956	ул. Красная д.34 кв.8	-
289	ул.Аллея Смелых д.68 кв.21 ком.36	-	957	ул. Красная д.35 кв.2	-
290	ул.Аллея Смелых д.80в кв.6	-	958	ул. Красная д.35 кв.3	-
291	ул.Аллея Смелых д.80г п.2 кв.5	-	959	ул. Красная д.35 кв.3	-
292	ул.Альпийская д.23 кв.59	-	960	ул. Красная д.35 кв.4	-

№ п/п	Адрес	Примечание	№ п/п	Адрес	Примечание
293	ул.Альпийская д.29 кв.56	-	961	ул. Красная д.35 кв.5	-
294	ул.Альпийская д.31 кв.54А	-	962	ул. Красная д.35 кв.6	-
295	ул.Альпийская д.31 кв.55а	-	963	ул. Красная д.35 кв.7	-
296	ул.Артиллерийская д.1 кв.12	-	964	ул. Красная д.35 кв.8	-
297	ул.Артиллерийская д.1 кв.13	-	965	ул. Красная д.35а кв.3	-
298	ул.Артиллерийская д.23 кв.7	-	966	ул. Красная д.35а кв.4	-
299	ул.Артиллерийская д.4 кв.11	-	967	ул. Красная д.36а кв.7	-
300	ул.Артиллерийская д.4 кв.7	-	968	ул. Красная д.36а кв.8	-
301	ул.Артиллерийская д.6 кв.1	-	969	ул. Красная д.40а	-
302	ул.Артиллерийская д.6 кв.12	-	970	ул. Красная д.40а кв.1	-
303	ул.Артиллерийская д.6 кв.19,20	-	971	ул. Красная д.40а кв.2	-
304	ул.Артиллерийская д.6 кв.21	-	972	ул. Красная д.44 кв.офис	-
305	ул.Артиллерийская д.6 кв.23	-	973	ул. Красная д.5 кв.2	-
306	ул.Артиллерийская д.6 кв.26	-	974	ул. Красная д.5 кв.6	-
307	ул.Артиллерийская д.6 кв.27	-	975	ул. Красная д.5 кв.7	-
308	ул.Артиллерийская д.6 кв.28	-	976	ул. Красная д.6 кв.1	-
309	ул.Артиллерийская д.6 кв.29	-	977	ул. Красная д.6 кв.14	-
310	ул.Артиллерийская д.6 кв.30	-	978	ул. Красная д.7 кв.11а	-
311	ул.Артиллерийская д.8 кв.1,2	-	979	ул. Красная д.7 кв.5	-
312	ул.Артиллерийская д.8 кв.10	-	980	ул. Красная д.7 кв.7	-
313	ул.Артиллерийская д.8 кв.11	-	981	ул. Красная д.7 кв.8	-
314	ул.Артиллерийская д.8 кв.12	-	982	ул. Красная д.8 кв.7	-
315	ул.Артиллерийская д.8 кв.14	-	983	ул. Красная д.8 кв.8	-
316	ул.Артиллерийская д.8 кв.14	-	984	ул. Красносельская д.18 п.корп.3 кв.141а	-
317	ул.Артиллерийская д.8 кв.15	-	985	ул. Красносельская д.3 кв.4	-
318	ул.Артиллерийская д.8 кв.16	-	986	ул. Красносельская д.9 кв.1	-
319	ул.Артиллерийская д.8 кв.17	-	987	ул. Красносельская д.9 кв.8	-
320	ул.Артиллерийская д.8 кв.18	-	988	ул. Кронштадтская д.2 кв.2	-
321	ул.Артиллерийская д.8 кв.19	-	989	ул. Кронштадтская д.2 кв.8	-
322	ул.Артиллерийская д.8 кв.20	-	990	ул. Кронштадтская д.4 кв.5	-
323	ул.Артиллерийская д.8 кв.21	-	991	ул. Кронштадтская д.4 кв.7	-
324	ул.Артиллерийская д.8 кв.23	-	992	ул. Кронштадтская д.8 кв.6	-
325	ул.Артиллерийская д.8 кв.25	-	993	ул. Куйбышева д.165 кв.14	-
326	ул.Артиллерийская д.8 кв.26	-	994	ул. Курортная д.2 кв.1	-
327	ул.Артиллерийская д.8 кв.27	-	995	ул. Курортная д.2 кв.2	-
328	ул.Артиллерийская д.8 кв.28	-	996	ул. Курортная д.4а кв.1	-
329	ул.Артиллерийская д.8 кв.3	-	997	ул. Кутузова д.41 кв.1а	-
330	ул.Артиллерийская д.8 кв.4	-	998	ул. Кутузова д.41 кв.5	-
331	ул.Артиллерийская д.8 кв.5	-	999	ул. Кутузова д.41 кв.6	-
332	ул.Артиллерийская д.8 кв.6	-	1000	ул. Кутузова д.41 кв.6	-
333	ул.Артиллерийская д.8 кв.7	-	1001	ул. Кутузова д.41 кв.6	-
334	ул.Артиллерийская д.8 кв.9	-	1002	ул.Лермонтова д.22 кв.13	-
335	ул.Б.Песочная д.15 кв.4	-	1003	ул.Лермонтова д.22 кв.3	-

№ п/п	Адрес	Примечание	№ п/п	Адрес	Примечание
336	ул.Б.Хмельницкого д.117 кв.13	-	1004	ул.Лесопарковая д.8 кв.1	-
337	ул.Б.Хмельницкого д.117 кв.14	-	1005	ул.Лесопарковая д.8 кв.7	-
338	ул.Б.Хмельницкого д.117 кв.15	-	1006	ул.Летний проезд д.35 кв.79	-
339	ул.Б.Хмельницкого д.117 кв.16	-	1007	ул.Линейная д.5 кв.1	-
340	ул.Б.Хмельницкого д.119 кв.13	-	1008	ул.Литовский вал д.32 кв.6	-
341	ул.Б.Хмельницкого д.119 кв.14	-	1009	ул.Литовский вал д.49 кв.1	-
342	ул.Б.Хмельницкого д.119 кв.15	-	1010	ул.Литовский вал д.49 кв.3	-
343	ул.Б.Хмельницкого д.119 кв.16	-	1011	ул.Литовский вал д.49 кв.4	-
344	ул.Б.Хмельницкого д.121 кв.13	-	1012	ул.Литовский вал д.49 кв.5	-
345	ул.Б.Хмельницкого д.121 кв.14	-	1013	ул.Литовский вал д.49 кв.6	-
346	ул.Б.Хмельницкого д.121 кв.15	-	1014	ул.Литовский вал д.49 кв.7	-
347	ул.Б.Хмельницкого д.121 кв.16	-	1015	ул.Литовский вал д.49 кв.8	-
348	ул.Б.Хмельницкого д.21/23 п.2 кв.12	-	1016	ул.Лужская д.34 кв.1	-
349	ул.Б.Хмельницкого д.27 кв.13	-	1017	ул.Лужская д.34 кв.3	-
350	ул.Б.Хмельницкого д.27 кв.14	-	1018	ул.Лужская д.34 кв.4	-
351	ул.Б.Хмельницкого д.27 кв.15	-	1019	ул.Магнитогорская д.3А кв.1	-
352	ул.Б.Хмельницкого д.27 кв.16	-	1020	ул.Мариупольская д.6 кв.37	-
353	ул.Б.Хмельницкого д.29 кв.13	-	1021	ул.Мариупольская д.6 кв.38	-
354	ул.Б.Хмельницкого д.29 кв.14	-	1022	ул.Марш. Баграмяна д.26 кв.4	-
355	ул.Б.Хмельницкого д.29 кв.15	-	1023	ул.Марш.Баграмяна д.18 кв.1а	-
356	ул.Б.Хмельницкого д.29 кв.16	-	1024	ул.Марш.Борзова д.68 кв.9	-
357	ул.Б.Хмельницкого д.31 кв.13	-	1025	ул.Марш.Новикова д.28 кв.11	-
358	ул.Б.Хмельницкого д.31 кв.14	-	1026	ул.Марш.Новикова д.30 кв.18	-
359	ул.Б.Хмельницкого д.31 кв.15	-	1027	ул.Машиностроительная д.114 кв.23	-
360	ул.Б.Хмельницкого д.31 кв.16	-	1028	ул.Минина и Пожарского д.10 кв.4	-
361	ул.Б.Хмельницкого д.75 кв.17	-	1029	ул.Минина и Пожарского д.8 кв.5	-
362	ул.Б.Хмельницкого д.79 кв.11	-	1030	ул.Минина и Пожарского д.8 кв.6	-
363	ул.Б.Хмельницкого д.79 кв.17	-	1031	ул.Мл. лейт. Родителя д.17 кв.15	-
364	ул.Багратиона д.100 кв.1	-	1032	ул.Молочинского д.53 кв.5	-
365	ул.Багратиона д.106 кв.4	-	1033	ул.М-р.Козенкова д.7а кв.12	-
366	ул.Багратиона д.107 кв.2	-	1034	ул.Музыкальная д.1 кв.10	-
367	ул.Багратиона д.113 кв.7	-	1035	ул.Музыкальная д.3 кв.8	-
368	ул.Багратиона д.125 кв.15	-	1036	ул.Музыкальная д.5 кв.9	-
369	ул.Багратиона д.24 кв.9	-	1037	ул.Мусоргского д.21 кв.9	-
370	ул.Багратиона д.35 кв.5	-	1038	ул.Нансена д.70 кв.1	-
371	ул.Багратиона д.41 кв.20	-	1039	ул.Нансена д.70 кв.2	-
372	ул.Багратиона д.43 кв.20	-	1040	ул.Нансена д.70 кв.3	-
373	ул.Багратиона д.75 кв.16	-	1041	ул.Нансена д.70 кв.4	-
374	ул.Багратиона д.75 кв.17	-	1042	ул.Нансена д.70 кв.5	-
375	ул.Багратиона д.77 кв.13	-	1043	ул.Нансена д.70 кв.6	-
376	ул.Багратиона д.77 кв.14	-	1044	ул.Нансена д.72 кв.1	-
377	ул.Багратиона д.77 кв.15	-	1045	ул.Нансена д.72 кв.2	-
378	ул.Багратиона д.77 кв.16	-	1046	ул.Нансена д.72 кв.4	-

№ п/п	Адрес	Примечание	№ п/п	Адрес	Примечание
379	ул.Багратиона д.79 кв.11	-	1047	ул.Нансена д.74б кв.9	-
380	ул.Багратиона д.79 кв.13	-	1048	ул.Нарвская д.10 кв.4	-
381	ул.Багратиона д.79 кв.14	-	1049	ул.Нарвская д.11 кв.2	-
382	ул.Багратиона д.79 кв.15	-	1050	ул.Нарвская д.28 кв.5	-
383	ул.Багратиона д.79 кв.16	-	1051	ул.Нарвская д.28 кв.7	-
384	ул.Багратиона д.79 кв.9	-	1052	ул.Нарвская д.28 кв.8	-
385	ул.Багратиона д.82 кв.15	-	1053	ул.Нарвская д.6а кв.2	-
386	ул.Багратиона д.83 кв.3	-	1054	ул.Нарвская д.7 кв.1	-
387	ул.Багратиона д.85 кв.4	-	1055	ул.Нарвская д.8 кв.пом I	-
388	ул.Багратиона д.88 кв.1	-	1056	ул.Нарвская д.8а кв.3	-
389	ул.Багратиона д.93/95 п.2 кв.12	-	1057	ул.Нахимова д.24 кв.15	-
390	ул.Багратиона д.93/95 п.3 кв.20	-	1058	ул.Носова д.10 кв.3	-
391	ул.Барнаульская д.8 кв.10	-	1059	ул.Носова д.14 кв.8	-
392	ул.Барнаульская д.8 кв.37	-	1060	ул.Носова д.26 кв.7	-
393	ул.Бассейная д.31 кв.32	-	1061	ул.Носова д.3а кв.12	-
394	ул.Батальная д.24 кв.11	-	1062	ул.Ольштынская д.14 кв.3	-
395	ул.Батальная д.26 кв.0	-	1063	ул.Ольштынская д.18 кв.7	-
396	ул.Батальная д.26 кв.7	-	1064	ул.Ольштынская д.20 кв.2	-
397	ул.Батальная д.36 кв.0	-	1065	ул.Ольштынская д.22 кв.5	-
398	ул.Батальная д.47 кв.5	-	1066	ул.Ольштынская д.6 кв.8	-
399	ул.Батальная д.54 кв.47	-	1067	ул.Ольштынская д.8 кв.5	-
400	ул.Батальная д.77 кв.72	-	1068	ул.Омская д.10 кв.12	-
401	ул.Батальная д.83 кв.143	-	1069	ул.Омская д.12 кв.15	-
402	ул.Беговая д.70 кв.4	-	1070	ул.Островского д.2 кв.1	-
403	ул.Беговая д.74 кв.4	-	1071	ул.Офицерская д.13а кв.1	-
404	ул.Беговая д.78 кв.5	-	1072	ул.Офицерская д.15 кв.1	-
405	ул.Беговая д.80 кв.2	-	1073	ул.Офицерская д.15 кв.3	-
406	ул.Беланова д.2г кв.1	-	1074	ул.Офицерская д.15 кв.7	-
407	ул.Белибейская д.39 кв.20	-	1075	ул.Офицерская д.15 кв.8	-
408	ул.Белинского д.18	-	1076	ул.Офицерская д.17 кв.7	-
409	ул.Белинского д.18 кв.3	-	1077	ул.Офицерская д.19 кв.1	-
410	ул.Белинского д.18 кв.5	-	1078	ул.Офицерская д.19 кв.1	-
411	ул.Белинского д.61а кв.33	-	1079	ул.Офицерская д.19 кв.4	-
412	ул.Береговая(Приб) д.11 кв.1	-	1080	ул.Офицерская д.19 кв.6	-
413	ул.Березовая д.1 кв.4	-	1081	ул.Офицерская д.19 кв.7	-
414	ул.Березовая д.1 кв.6	-	1082	ул.Офицерская д.21 кв.3	-
415	ул.Березовая д.1 кв.7	-	1083	ул.Офицерская д.21 кв.5	-
416	ул.Березовая д.1 кв.8	-	1084	ул.Офицерская д.23 кв.2	-
417	ул.Березовая д.24 кв.1	-	1085	ул.Офицерская д.23 кв.3	-
418	ул.Березовая д.3 кв.1	-	1086	ул.Офицерская д.23 кв.5	-
419	ул.Березовая д.3 кв.4	-	1087	ул.Офицерская д.23 кв.6	-
420	ул.Брамса д.13 кв.3	-	1088	ул.Офицерская д.25 кв.3	-
421	ул.Брамса д.15 кв.4	-	1089	ул.Офицерская д.25 кв.6	-

№ п/п	Адрес	Примечание	№ п/п	Адрес	Примечание
422	ул.Брамса д.15 кв.6	-	1090	ул.Офицерская д.3 кв.10	-
423	ул.Брамса д.15 кв.8	-	1091	ул.Офицерская д.3 кв.11	-
424	ул.Брамса д.19 кв.5	-	1092	ул.Офицерская д.3 кв.12	-
425	ул.Брамса д.19 кв.6	-	1093	ул.Офицерская д.9 кв.10	-
426	ул.В.Котика д.2 кв.3	-	1094	ул.Офицерская д.9 кв.13	-
427	ул.Вагостроительная д.9 кв.3	-	1095	ул.П. Морозова д.32 кв.40	-
428	ул.Великолукская д.15 кв.2	-	1096	ул.П.Морозова д.1 кв.1	-
429	ул.Великолукская д.5 кв.15	-	1097	ул.П.Морозова д.1 кв.4	-
430	ул.Великолукская д.5 кв.5	-	1098	ул.П.Морозова д.1 кв.7	-
431	ул.Воздушная д.21 кв.6	-	1099	ул.П.Морозова д.115в	-
432	ул.Г.Димитрова д.12 кв.6	-	1100	ул.П.Морозова д.146 кв.6	-
433	ул.Г.Димитрова д.15 кв.5	-	1101	ул.П.Морозова д.164 кв.1	-
434	ул.Г.Димитрова д.17 кв.5	-	1102	ул.П.Морозова д.3 кв.5	-
435	ул.Г.Димитрова д.33 кв.10	-	1103	ул.П.Морозова д.3 кв.7	-
436	ул.Г.Димитрова д.33 кв.11	-	1104	ул.П.Морозова д.3 кв.8	-
437	ул.Г.Димитрова д.33 кв.12	-	1105	ул.Памяти павших в Афг д.15 кв.4	-
438	ул.Г.Димитрова д.33 кв.13	-	1106	ул.Парковая аллея д.7 кв.7	-
439	ул.Г.Димитрова д.33 кв.14	-	1107	ул.Парковая(Приб) д.20 кв.1	-
440	ул.Г.Димитрова д.33 кв.7	-	1108	ул.Парковая(Приб) д.20 кв.2	-
441	ул.Г.Димитрова д.33 кв.8	-	1109	ул.Парковая(Приб) д.20 кв.3	-
442	ул.Г.Димитрова д.33 кв.9	-	1110	ул.Парковая(Приб) д.22 кв.2	-
443	ул.Г.Димитрова д.35 кв.10	-	1111	ул.Парковая(Приб) д.3а кв.21	-
444	ул.Г.Димитрова д.35 кв.11	-	1112	ул.Парковая(Приб) д.6 кв.2	-
445	ул.Г.Димитрова д.35 кв.12	-	1113	ул.Парковая(Приб) д.6 кв.4	-
446	ул.Г.Димитрова д.35 кв.13	-	1114	ул.Подп.Емельянова д.168 кв.1	-
447	ул.Г.Димитрова д.35 кв.14	-	1115	ул.Полк. Сафронова д.4 кв.3	-
448	ул.Г.Димитрова д.35 кв.7	-	1116	ул.Полк.Ефремова д.3 п.1 кв.9	-
449	ул.Г.Димитрова д.35 кв.8	-	1117	ул.Полк.Сафронова д.2 кв.2	-
450	ул.Г.Димитрова д.35 кв.9	-	1118	ул.Полк.Сафронова д.2 кв.6	-
451	ул.Г.Димитрова д.39 кв.6	-	1119	ул.Полк.Сафронова д.6 кв.5	-
452	ул.Г.Димитрова д.41г кв.15	-	1120	ул.Полк.Сафронова д.6 кв.7	-
453	ул.Г.Димитрова д.5 кв.6	-	1121	ул.Полк.Сафронова д.6 кв.8	-
454	ул.Гайдара д.15 кв.2	-	1122	ул.Портовая д.9 кв.1	-
455	ул.Гайдара д.15 кв.3	-	1123	ул.Потемкина д.12 кв.1	-
456	ул.Гайдара д.47 кв.2	-	1124	ул.Пролетарская д.33 кв.4	-
457	ул.Ген. Соммера д.2 кв.5	-	1125	ул.Пугачева д.11 кв.12	-
458	ул.Ген.Галицкого д.3 кв.2	-	1126	ул.Пугачева д.11 кв.14	-
459	ул.Ген.Галицкого д.4б кв.2	-	1127	ул.Пугачева д.11 кв.16	-
460	ул.Ген.Галицкого д.5 кв.5	-	1128	ул.Пугачева д.5 кв.15	-
461	ул.Ген.Соммера д.11 кв.4	-	1129	ул.Пугачева д.9 кв.4	-
462	ул.Ген.Соммера д.48 кв.2	-	1130	ул.Пугачева д.9 кв.6	-
463	ул.Генделя д.12 кв.1	-	1131	ул.Пугачева д.9 кв.7	-
464	ул.Генделя д.12 кв.5	-	1132	ул.Радищева д.100 кв.2	-



№ п/п	Адрес	Примечание	№ п/п	Адрес	Примечание
465	ул.Генделя д.8 кв.2	-	1133	ул.Радищева д.104 кв.1	-
466	ул.Ген-лт.Озерова д.2 кв.12	-	1134	ул.Радищева д.104 кв.2	-
467	ул.Ген-лт.Озерова д.36 кв.16	-	1135	ул.Радищева д.106 кв.5	-
468	ул.Ген-лт.Озерова д.4 кв.11	-	1136	ул.Радищева д.110 кв.7	-
469	ул.Ген-лт.Озерова д.4 кв.4	-	1137	ул.Радищева д.80 кв.2	-
470	ул.Горького д.126а кв.3	-	1138	ул.Радищева д.80а кв.3	-
471	ул.Горького д.131 кв.7	-	1139	ул.Радищева д.98 кв.1	-
472	ул.Горького д.201 п.3 кв.101	-	1140	ул.Репина д.1 кв.1	-
473	ул.Горького д.201 п.3 кв.104	-	1141	ул.Репина д.14 кв.15	-
474	ул.Горького д.22 кв.15	-	1142	ул.Репина д.16 кв.14	-
475	ул.Госпитальная д.13 кв.2	-	1143	ул.Репина д.26 кв.7	-
476	ул.Госпитальная д.18 кв.1	-	1144	ул.Репина д.2а кв.19	-
477	ул.Гостиная д.20 кв.6	-	1145	ул.Репина д.2а кв.20	-
478	ул.Гостиная д.22 кв.3	-	1146	ул.Репина д.42 кв.4	-
479	ул.Гостиная д.22 кв.4	-	1147	ул.Репина д.5 кв.3	-
480	ул.Гостиная д.22 кв.6	-	1148	ул.Репина д.52 кв.22	-
481	ул.Гостиная д.22 кв.7	-	1149	ул.Репина д.52 кв.23	-
482	ул.Гостиная д.24 кв.11	-	1150	ул.Римского-Корсакова д.11 кв.16	-
483	ул.Гостиная д.26 кв.10	-	1151	ул.Римского-Корсакова д.16 кв.11	-
484	ул.Гостиная д.28 кв.10	-	1152	ул.Римского-Корсакова д.16 кв.2	-
485	ул.Гостиная д.28 кв.16	-	1153	ул.Римского-Корсакова д.16а кв.10	-
486	ул.Гостиная д.28 кв.2	-	1154	ул.Римского-Корсакова д.16а кв.9	-
487	ул.Гражданская д.1 кв.20	-	1155	ул.Римского-Корсакова д.5 кв.12	-
488	ул.Гражданская д.1 кв.3	-	1156	ул.Римского-Корсакова д.5а кв.1	-
489	ул.Грекова д.11 кв.3	-	1157	ул.Римского-Корсакова д.5а кв.15	-
490	ул.Грекова д.11 кв.6	-	1158	ул.Римского-Корсакова д.5а кв.3	-
491	ул.Грекова д.12 кв.13	-	1159	ул.Римского-Корсакова д.7 кв.1	-
492	ул.Грекова д.12 кв.14	-	1160	ул.Римского-Корсакова д.7 кв.9	-
493	ул.Грекова д.12 кв.9	-	1161	ул. Салтыкова-Щедрина д.5 кв.17	-
494	ул.Грекова д.3 кв.11	-	1162	ул. Салтыкова-Щедрина д.5 кв.18	-
495	ул.Грекова д.3 кв.13	-	1163	ул. Салтыкова-Щедрина д.7 кв.17	-
496	ул.Грекова д.3 кв.14	-	1164	ул. Салтыкова-Щедрина д.7 кв.18	-
497	ул.Грекова д.3 кв.16	-	1165	ул. Светлая д.6 кв.22	-
498	ул.Грекова д.3 кв.2	-	1166	ул. Светлая д.6 кв.24	-
499	ул.Грекова д.3 кв.3	-	1167	ул. Свободная д.25 кв.13	-
500	ул.Грекова д.3 кв.7	-	1168	ул. Серж.Колоскова д.7 кв.3	-
501	ул.Грекова д.3 кв.8	-	1169	ул. Серж.Колоскова д.7 кв.4	-
502	ул.Грекова д.5 кв.12	-	1170	ул. Серж.Щедина д.15 кв.11	-
503	ул.Грекова д.5 кв.4	-	1171	ул. Серж.Щедина д.15 кв.12	-
504	ул.Грекова д.6б кв.8	-	1172	ул. Серпуховская д.21 кв.8	-
505	ул.Грекова д.8а кв.4	-	1173	ул. Сибирская д.27 кв.17	-
506	ул.Грибоедова д.8а кв.4	-	1174	ул. Сибирская д.27 кв.18	-
507	ул.Грибоедова д.8а кв.6	-	1175	ул. Сибирская д.29 кв.12	-

№ п/п	Адрес	Примечание	№ п/п	Адрес	Примечание
508	ул.Дзержинского д.1 кв.8	-	1176	ул. Ст.Разина д.23а кв.2	-
509	ул.Дзержинского д.36 кв.15	-	1177	ул. Ст.Разина д.24 кв.10	-
510	ул.Дзержинского д.80 кв.3	-	1178	ул. Ст.Разина д.24 кв.3	-
511	ул.Дрожежая д.32 кв.6	-	1179	ул. Ст.Разина д.24 кв.4	-
512	ул.Ермака д.8 кв.офис	-	1180	ул. Ст.Разина д.24 кв.7	-
513	ул.Железнодорожная д.49 кв.3	-	1181	ул. Ст.Разина д.24 кв.8	-
514	ул.Железнодорожная д.59 кв.2	-	1182	ул. Ст.Разина д.25 кв.2	-
515	ул.Жиленкова д.14 кв.1	-	1183	ул. Ст.Разина д.25 кв.7	-
516	ул.Житомирская д.18 кв.8	-	1184	ул. Ст.Разина д.26 кв.7	-
517	ул.Заводская(Приб) д.4 кв.2	-	1185	ул. Ст.Разина д.26а кв.1	-
518	ул.Загорская д.3 кв.1	-	1186	ул. Ст.Разина д.26а кв.4	-
519	ул.Зарайская д.5 кв.33	-	1187	ул. Ст.Разина д.26а кв.6	-
520	ул.Зарайская д.5 кв.4	-	1188	ул. Ст.Разина д.31 кв.1	-
521	ул.Звездная д.7 кв.2	-	1189	ул. Ст.Разина д.31 кв.2	-
522	ул.Зеленая д.74 кв.9	-	1190	ул. Ст.Разина д.31 кв.3	-
523	ул.Зоологическая д.1 кв.19	-	1191	ул. Ст.Разина д.31 кв.3	-
524	ул.Зоологическая д.69 кв.11	-	1192	ул. Ст.Разина д.31 кв.3	-
525	ул.Зоологическая д.71 кв.11-12	-	1193	ул. Ст.Разина д.32 кв.1	-
526	ул.Зоологическая д.71 кв.15	-	1194	ул. Ст.Разина д.32 кв.2	-
527	ул.Зоологическая д.71 кв.17	-	1195	ул. Ст.Разина д.32 кв.4	-
528	ул. К.Маркса д.104 кв.4	-	1196	ул. Ст.Разина д.32 кв.5	-
529	ул. К.Маркса д.106 кв.4	-	1197	ул. Ст.Разина д.32 кв.6	-
530	ул. К.Маркса д.106 кв.6	-	1198	ул. Ст.Разина д.32 кв.7	-
531	ул. К.Маркса д.114 кв.7	-	1199	ул. Ст.Разина д.36 кв.6	-
532	ул. К.Маркса д.114 кв.8	-	1200	ул. Ст.Разина д.37 кв.1	-
533	ул. К.Маркса д.116 кв.7	-	1201	ул. Ст.Разина д.45 кв.5	-
534	ул. К.Маркса д.116 кв.7а	-	1202	ул. Станочная д.21 кв.4	-
535	ул. К.Маркса д.118 кв.1	-	1203	ул. Станочная д.7 кв.1	-
536	ул. К.Маркса д.118 кв.3	-	1204	ул. Станочная д.7 кв.3	-
537	ул. К.Маркса д.118б кв.5	-	1205	ул. Станочная д.7 кв.5	-
538	ул. К.Маркса д.50 кв.7	-	1206	ул. Станочная д.7 кв.6	-
539	ул. К.Маркса д.50 кв.8	-	1207	ул. Станочная д.9 кв.4	-
540	ул. К.Маркса д.59 кв.2	-	1208	ул. Станочная д.9 кв.5	-
541	ул. К.Маркса д.59 кв.9	-	1209	ул. Станочная д.9 кв.6	-
542	ул. К.Маркса д.61 кв.2	-	1210	ул. Стекольная д.31 кв.3	-
543	ул. К.Маркса д.61 кв.7	-	1211	ул.Театральная д.33а кв.13	-
544	ул. К.Маркса д.61 кв.8	-	1212	ул.Театральная д.33а кв.14	-
545	ул. К.Маркса д.62 кв.6	-	1213	ул.Театральная д.33а кв.16	-
546	ул. К.Маркса д.62 кв.7	-	1214	ул.Театральная д.33а кв.7	-
547	ул. К.Маркса д.62 кв.8	-	1215	ул.Театральная д.42 кв.2	-
548	ул. К.Маркса д.62 кв.9	-	1216	ул.Тельмана д.35 кв.7	-
549	ул. К.Маркса д.64 кв.2	-	1217	ул.Тельмана д.46 кв.4	-
550	ул. К.Маркса д.64 кв.5	-	1218	ул.Тенистая аллея д.19 кв.15	-

№ п/п	Адрес	Примечание	№ п/п	Адрес	Примечание
551	ул. К.Маркса д.64 кв.6	-	1219	ул.Тенистая аллея д.5 кв.12	-
552	ул. К.Маркса д.64 кв.8	-	1220	ул.Транспортная д.16 п.2 кв.11	-
553	ул. К.Маркса д.64 кв.9	-	1221	ул.У.Громовой д.109 кв.12	-
554	ул. К.Маркса д.66 кв.6	-	1222	ул.У.Громовой д.113 кв.47	-
555	ул. К.Маркса д.66 кв.7	-	1223	ул.У.Громовой д.45 кв.39	-
556	ул. К.Маркса д.67 кв.1	-	1224	ул.У.Громовой д.52 кв.6	-
557	ул. К.Маркса д.67 кв.2	-	1225	ул.У.Громовой д.6 кв.1	-
558	ул. К.Маркса д.67 кв.4	-	1226	ул.Угловая д.10 кв.2	-
559	ул. К.Маркса д.67 кв.5	-	1227	ул.Уральская д.9 кв.15	-
560	ул. К.Маркса д.67 кв.7	-	1228	ул.Харьковская д.10 кв.5	-
561	ул. К.Маркса д.67 кв.8	-	1229	ул.Харьковская д.12 кв.4	-
562	ул. К.Маркса д.67 кв.9	-	1230	ул.Харьковская д.15 кв.6	-
563	ул. К.Маркса д.68 кв.10	-	1231	ул.Харьковская д.16 кв.2	-
564	ул. К.Маркса д.68 кв.9	-	1232	ул.Харьковская д.16 кв.5	-
565	ул. К.Маркса д.69 кв.1	-	1233	ул.Харьковская д.18 кв.5	-
566	ул. К.Маркса д.69 кв.4	-	1234	ул.Харьковская д.18 кв.7	-
567	ул. К.Маркса д.69 кв.6	-	1235	ул.Харьковская д.18 кв.8	-
568	ул. К.Маркса д.69 кв.8	-	1236	ул.Харьковская д.18а кв.1	-
569	ул. К.Маркса д.69 кв.9	-	1237	ул.Харьковская д.19 кв.6	-
570	ул. К.Маркса д.7 кв.7	-	1238	ул.Харьковская д.2 кв.10	-
571	ул. К.Маркса д.70 кв.1	-	1239	ул.Харьковская д.2 кв.7	-
572	ул. К.Маркса д.70 кв.10	-	1240	ул.Харьковская д.2 кв.8	-
573	ул. К.Маркса д.70 кв.9	-	1241	ул.Харьковская д.2 кв.9	-
574	ул. К.Маркса д.71 кв.1	-	1242	ул.Харьковская д.20 кв.2	-
575	ул. К.Маркса д.72 кв.10	-	1243	ул.Харьковская д.20 кв.3	-
576	ул. К.Маркса д.72 кв.7	-	1244	ул.Харьковская д.20 кв.4	-
577	ул. К.Маркса д.72 кв.8	-	1245	ул.Харьковская д.20 кв.8	-
578	ул. К.Маркса д.72 кв.9	-	1246	ул.Харьковская д.4 кв.1	-
579	ул. К.Маркса д.74 кв.10	-	1247	ул.Харьковская д.5 кв.9	-
580	ул. К.Маркса д.74 кв.5	-	1248	ул.Харьковская д.6 кв.2	-
581	ул. К.Маркса д.74 кв.7	-	1249	ул.Харьковская д.8 кв.5	-
582	ул. К.Маркса д.74 кв.8	-	1250	ул.Художественная д.11 кв.13	-
583	ул. К.Маркса д.74 кв.9	-	1251	ул.Художественная д.11 кв.14	-
584	ул. К.Маркса д.75 кв.1	-	1252	ул.Чайковского д.12 кв.6	-
585	ул. К.Маркса д.75 кв.10	-	1253	ул.Чайковского д.14 кв.14	-
586	ул. К.Маркса д.75 кв.11	-	1254	ул.Чайковского д.14 кв.15	-
587	ул. К.Маркса д.75 кв.4	-	1255	ул.Чайковского д.16 кв.19	-
588	ул. К.Маркса д.75 кв.7	-	1256	ул.Чайковского д.16 кв.20	-
589	ул. К.Маркса д.75 кв.8	-	1257	ул.Чайковского д.18 кв.23	-
590	ул. К.Маркса д.76 кв.7	-	1258	ул.Чайковского д.18 кв.26	-
591	ул. К.Маркса д.76 кв.8	-	1259	ул.Чайковского д.18 кв.29	-
592	ул. К.Маркса д.76 кв.9	-	1260	ул.Чайковского д.18 кв.30	-
593	ул. К.Маркса д.77 кв.7	-	1261	ул.Чайковского д.26 кв.2	-

№ п/п	Адрес	Примечание	№ п/п	Адрес	Примечание
594	ул. К.Маркса д.78 кв.10	-	1262	ул.Чайковского д.29 кв.18	-
595	ул. К.Маркса д.78 кв.7	-	1263	ул.Чайковского д.3 кв.14	-
596	ул. К.Маркса д.78 кв.8	-	1264	ул.Чайковского д.31 кв.1	-
597	ул. К.Маркса д.78 кв.9	-	1265	ул.Чайковского д.31 кв.4	-
598	ул. К.Маркса д.79 кв.7	-	1266	ул.Чайковского д.31 кв.7	-
599	ул. К.Маркса д.80 кв.10	-	1267	ул.Чайковского д.38/40 п.1 кв.2	-
600	ул. К.Маркса д.80 кв.7	-	1268	ул.Чайковского д.38/40 п.2 кв.13	-
601	ул. К.Маркса д.80 кв.8	-	1269	ул.Чайковского д.38/40 п.2 кв.14	-
602	ул. К.Маркса д.80 кв.9	-	1270	ул.Чайковского д.38/40 п.3 кв.25	-
603	ул. К.Маркса д.81 кв.8	-	1271	ул.Чайковского д.38/40 п.3 кв.28	-
604	ул. К.Маркса д.82 кв.10	-	1272	ул.Чайковского д.38/40 п.3 кв.30	-
605	ул. К.Маркса д.82 кв.7	-	1273	ул.Чайковского д.38/40 п.4 кв.35	-
606	ул. К.Маркса д.82 кв.8	-	1274	ул.Чайковского д.38/40 п.4 кв.38	-
607	ул. К.Маркса д.82 кв.9	-	1275	ул.Чайковского д.38/40 п.4 кв.41	-
608	ул. К.Маркса д.82а кв.5	-	1276	ул.Чайковского д.38/40 п.4 кв.42	-
609	ул. К.Маркса д.82а кв.6	-	1277	ул.Чайковского д.46 кв.3	-
610	ул. К.Маркса д.82а кв.7	-	1278	ул.Чапаева д.34а кв.13	-
611	ул. К.Маркса д.82б кв.5	-	1279	ул.Чекистов д.15а кв.15	-
612	ул. К.Маркса д.82в кв.6	-	1280	ул.Чекистов д.32 кв.13	-
613	ул. К.Маркса д.83 кв.10	-	1281	ул.Чекистов д.36 кв.14	-
614	ул. К.Маркса д.83 кв.6	-	1282	ул.Чекистов д.42 кв.14	-
615	ул. К.Маркса д.83 кв.8	-	1283	ул.Черняховского д.14 кв.5	-
616	ул. К.Маркса д.83 кв.9	-	1284	ул.Черняховского д.62 кв.5	-
617	ул. К.Маркса д.84 кв.1	-	1285	ул.Чкалова д.26 кв.магазин	-
618	ул. К.Маркса д.84 кв.2	-	1286	ул.Чкалова д.26а кв.5	-
619	ул. К.Маркса д.84а кв.1	-	1287	ул.Чкалова д.26а кв.6	-
620	ул. К.Маркса д.84а кв.3	-	1288	ул.Чувашская д.5 кв.2	-
621	ул. К.Маркса д.84а кв.4	-	1289	ул.Ш.Руставели д.6 кв.11	-
622	ул. К.Маркса д.90 кв.6	-	1290	ул.Ш.Руставели д.6 кв.4	-
623	ул. К.Маркса д.91 кв.4	-	1291	ул.Ш.Руставели д.6 кв.5	-
624	ул. К.Маркса д.93 кв.3	-	1292	ул.Ш.Руставели д.6 кв.9	-
625	ул. К.Маркса д.93 кв.6	-	1293	ул.Шиллера д.10 кв.4	-
626	ул. К.Маркса д.94 кв.6	-	1294	ул.Шиллера д.13 кв.4	-
627	ул. К.Маркса д.95 кв.3	-	1295	ул.Шиллера д.17 кв.11	-
628	ул. К.Маркса д.96 кв.6	-	1296	ул.Шиллера д.17 кв.12	-
629	ул. К.Маркса д.98 кв.5	-	1297	ул.Шиллера д.17 кв.9	-
630	ул. К.Маркса д.98 кв.6	-	1298	ул.Шиллера д.20 кв.12	-
631	ул. Каменная д.1 кв.10	-	1299	ул.Шиллера д.20 кв.8	-
632	ул. Каменная д.1 кв.2	-	1300	ул.Шиллера д.21 кв.8	-
633	ул. Каменная д.1 кв.5	-	1301	ул.Шиллера д.22 кв.10	-
634	ул. Каменная д.1 кв.7	-	1302	ул.Шиллера д.22 кв.11	-
635	ул. Каменная д.11 кв.2	-	1303	ул.Шиллера д.22 кв.12	-
636	ул. Каменная д.11 кв.4	-	1304	ул.Шиллера д.22 кв.13	-

№ п/п	Адрес	Примечание	№ п/п	Адрес	Примечание
637	ул. Каменная д.11 кв.5	-	1305	ул.Шиллера д.22 кв.14	-
638	ул. Каменная д.12а кв.8	-	1306	ул.Шиллера д.22 кв.15	-
639	ул. Каменная д.12а кв.нежилое	-	1307	ул.Шиллера д.22 кв.6	-
640	ул. Каменная д.13 кв.5	-	1308	ул.Шиллера д.22 кв.7	-
641	ул. Каменная д.13а кв.1	-	1309	ул.Шиллера д.22 кв.9	-
642	ул. Каменная д.13а кв.3	-	1310	ул.Шиллера д.23 кв.2	-
643	ул. Каменная д.13а кв.5	-	1311	ул.Шиллера д.23 кв.7	-
644	ул. Каменная д.15 кв.1	-	1312	ул.Шиллера д.25 кв.6	-
645	ул. Каменная д.15 кв.7	-	1313	ул.Шиллера д.4а кв.3	-
646	ул. Каменная д.17 кв.3	-	1314	ул.Шиллера д.4а кв.5	-
647	ул. Каменная д.17 кв.6	-	1315	ул.Шиллера д.4а кв.7	-
648	ул. Каменная д.19 кв.1	-	1316	ул.Шиллера д.4б кв.1	-
649	ул. Каменная д.19 кв.3	-	1317	ул.Шиллера д.4б кв.4	-
650	ул. Каменная д.19 кв.5	-	1318	ул.Шиллера д.4б кв.5	-
651	ул. Камская д.11 УВД	-	1319	ул.Шиллера д.4б кв.7	-
652	ул. Каштановая аллея д.137 кв.1	-	1320	ул.Шиллера д.5 кв.2	-
653	ул. Каштановая аллея д.137 кв.4	-	1321	ул.Школьная д.6 кв.10	-
654	ул. Каштановая аллея д.137 кв.5	-	1322	ул.Щорса д.1 кв.1	-
655	ул. Каштановая аллея д.137 кв.6	-	1323	ул.Щорса д.1 кв.3	-
656	ул. Каштановая аллея д.139 кв.5	-	1324	ул.Щорса д.6 кв.9	-
657	ул. Каштановая аллея д.59 кв.10	-	1325	ул.Энгельса д.46 кв.2	-
658	ул. Каштановая аллея д.59 кв.11	-	1326	ул.Энгельса д.46 кв.7	-
659	ул. Каштановая аллея д.59 кв.5	-	1327	ул.Эпроновская д.7 кв.Литер III	-
660	ул. Каштановая аллея д.59 кв.6	-	1328	ул.Ю.Гагарина д.78 кв.6	-
661	ул. Каштановая аллея д.59 кв.9	-	1329	ул.Ю.Гагарина д.78 кв.8	-
662	ул. Каштановая аллея д.61 кв.7	-	1330	ул.Юношеская д.8 кв.4	-
663	ул. Каштановая аллея д.61 кв.8	-	1331	ул.Ялтинская д.86 кв.1	-
664	ул. Каштановая аллея д.62 кв.11	-	1332	ул.Ялтинская д.86 кв.7	-
665	ул. Каштановая аллея д.62 кв.5	-	1333	ул.Ялтинская д.86 кв.8	-
666	ул. Каштановая аллея д.62 кв.8	-	1334	ул. Береговая, д.9, кв. 2	Объект учтен впервые
667	ул. Каштановая аллея д.62 кв.9	-	1335	Ул. Маршала Борзова, д.57, кв.3	Объект учтен впервые
668	ул. Каштановая аллея д.63 кв.14	-			

**Таблица П.1.1.2. Перечень нежилых помещений, в которых на момент настоящей актуализации Схемы ТС ГО "Город Калининград" применяются источники индивидуального теплоснабжения**

№ п.п.	Адрес	№ дома	Помещение	Площадь	Примечание
1	Ленинский пр-кт	39-45	пом. V	89,60кв.м.	Объект учтен впервые
2	Ленинский пр-кт	39-45	пом. X	91,00кв.м.	Объект учтен впервые
3	Офицерская ул	9	I	79,90кв.м.	Объект учтен впервые
4	Гагарина ул	74-76а	пом. VI	-	Объект учтен впервые
5	Житомирская ул	22	нежилое пом. 1 из лит. А	28.8кв.м.	Объект учтен впервые
6	Ленинский пр-кт	52-58	пом. VII, пом. VIII из лит. А	326,4кв.м, 142,3кв.м	Объект переучтен корректно

№ п.п.	Адрес	№ дома	Помещение	Площадь	Примечание
7	Ленинский пр-кт	52-58	пом. X, А1 из лит. А, А1	551,4кв.м.	Объект переучтен корректно
8	Аральская ул	11-13	лит II из - лит А	143,7кв.м.	-
9	Аральская ул	11-13	пом. I	210,7кв.м.	-
10	Артиллерийская	58а	-	108,3кв.м.	-
11	Багратиона ул	24-28	пом. IV	50,3кв.м.	-
12	Багратиона ул	24-28	пом. V	56,3кв.м.	-
13	Багратиона ул	24-28	пом. VI	57,9кв.м.	-
14	Багратиона ул	39-41	пом. I	50,9кв.м.	-
15	Багратиона ул	91а-93а	пом VIIa1 - а2	86,3 кв.м.	-
16	Багратиона ул	82-88	пом. III	106,3кв.м.	-
17	Багратиона ул	91а-93а	этаж № 1	58кв.м.	-
18	Багратиона ул	93-95	лит II этаж № 1	78,5кв.м.	-
19	Багратиона ул	91а-93а	пом. VI	54,1кв.м.	-
20	Багратиона ул	91а-93а	№ пом. отсут.	58кв.м.	-
21	Багратиона ул	112	пом. I	219кв.м.	-
22	Багратиона/Эпроновская ул	24-28/2	пом. III	98,1кв.м.	-
23	Багратиона/Эпроновская ул	24-28/2	пом. II	29кв.м.	-
24	Бассейная ул	38	-	93,3кв.м.	-
25	Батальная/ Автомобильная/ Альпийская/ Альпийский ул	22-36/2-12 /21-31/ 3-11	-	85,8кв.м.	-
26	Белинского ул	18	пом. II	58 кв.м.	-
27	Белинского ул	18	пом. I	123,7кв.м.	-
28	Береговая ул	14	пом. II	90,6кв.м.	-
29	Великолукская ул	8-14	лит. IV из - лит. А	110,3кв.м.	-
30	Гагарина ул	74-76а	пом. IV	237,2кв.м.	-
31	Гагарина ул	74-76а	пом. V	585,5кв.м.	-
32	Гагарина ул	26-28	-	50кв.м.	-
33	Гагарина ул	22-24а	пом. II	33,5кв.м.	-
34	Гайдара ул	93	пом. V из лит. А	204,5кв.м.	-
35	Генделя ул	8-16	пом. IV	74,2кв.м.	-
36	Гостиная ул	20	пом I	277,3 кв.м.	-
37	Гостиная ул	22	-	132,3 кв.м.	-
38	Гражданская ул	9а	-	91,1 кв.м.	-
39	Грекова ул	6а-8а	пом III из - лит А	113,7 кв.м.	-
40	Железнодорожная ул	51-59	-	51,3кв.м.	-
41	Железнодорожная ул	51-59	№ пом. отсут.	157,5кв.м.	-
42	Железнодорожная ул	43-49	пом. IV/2	109кв.м.	-
43	Железнодорожная ул	43-49	пом. V	51,3кв.м.	-
44	Житомирская ул	2-4	пом. V	140,6кв.м.	-
45	Житомирская ул	16-20	этаж № 1	28,8кв.м.	-
46	Заводская(Приб) ул	27а	-	276 кв.м.	-
47	Закавказская ул	17	№ пом. отсут.	79,2кв.м.	-
48	Захарова ул	1	XIII 1/2	115кв.м.	-

№ п.п.	Адрес	№ дома	Помещение	Площадь	Примечание
49	Захарова ул	1	XIII 1/2	115кв.м.	-
50	Знойная ул	9-13	пом. I из лит. А	154,2кв.м.	-
51	Иванникова Подполк. ул	14-16	-	43,3 кв.м.	-
52	Иванникова ул	10-12	-	51,3кв.м.	-
53	Иванникова ул	14-16	лит II (бывшая кв.3)	59,2кв.м.	-
54	Иванникова ул	10-12	№ пом. отсут.	51,3кв.м.	-
55	Калинина пл	25-27	пом. III	87,6 кв.м.	-
56	Калинина пр.	79-83	-	86кв.м.	-
57	Калужская ул	30-38	лит. I - из лит. А	212 кв.м.	-
58	Калужская ул	4-10	пом. VI/1	43,2 кв.м.	-
59	Калужская ул	4-10	пом. VI/2	6,4 кв.м.	-
60	Калужская ул	4-10	пом. VI/3	106,7 кв.м.	-
61	Калужская ул	30-38	этаж № 1	212кв.м.	-
62	Каменная ул	1	пом III	327,5 кв.м.	-
63	Каменная ул	1	пом. I	246,3 кв.м.	-
64	Каменная ул	12а	пом II	86,6 кв.м.	-
65	Каменная ул	19	пом. I,а	83,1кв.м.	-
66	Каменная ул, 1/Мира 108	1-108	пом II	67,5 кв.м.	-
67	Каштановая ул	103-105	пом. I	89,3кв.м.	-
68	Каштановая ул	68-70	пом. IX	118,1кв.м.	-
69	Каштановая/К.Маркса ул	62/67-71	-	385кв.м.доля73/100	-
70	Каштановая/К.Маркса ул	62/67-71	пом. V	64,9кв.м.	-
71	Каштановая/К.Маркса ул	62/67-71	пом.VII	108,1кв.м.	-
72	Киевская ул	76-78	-	72,5 кв.м.	-
73	Киевская ул	121-123	-	40кв.м.	-
74	Киевская ул	121-123	пом. I из А1	153,7кв.м.	-
75	Кирова ул	10-14	лит III - из А	4 кв.м.	-
76	Кирова ул, 10-14/Кирова 1-9 - Репина 1	10-14/1-9/1	-	57 кв.м.	-
77	Кирова/Кирова/Репина ул	10-14/1-9/1	-	92,9кв.м.	-
78	Кирова/Кирова/Репина ул	10-14/1-9/1	пом. VII	23,1кв.м.	-
79	Ковальчук	3-9	пом. VIII	438,5кв.м.	-
80	Ковальчук пом.	3-9	пом. VII	278,5кв.м.	-
81	Коммунистическая ул	41-47	-	644,1 кв.м.	-
82	Комсомольская ул	54-56	пом. I	42,3 кв.м.	-
83	Космическая ул	6-8	пом. IIIa из лит. А	50,2кв.м.	-
84	Красная ул	3-5	-	126,2 кв.м.	-
85	Красная ул	34-36а	пом I	122,5 кв.м.	-
86	Красная ул	3-5	этаж № 1, пом.I	57,8кв.м.	-
87	Красная ул	3-5	этаж № 1, пом.VII	84,1кв.м.	-
88	Ленинградская ул	48	гараж I	25,7 кв.м.	-
89	Ленинградская ул	48	гараж II	23,8 кв.м.	-
90	Ленинский пр-кт	119-121	-	41 кв.м.	-
91	Ленинский пр-кт	17а-23а	-	43,7 кв.м	-

№ п.п.	Адрес	№ дома	Помещение	Площадь	Примечание
92	Ленинский пр-кт	2-4	пом. IV	38,8 кв.м.	-
93	Ленинский пр-кт	21-25	пом. I	185 кв.м.	-
94	Ленинский пр-кт	21-25	пом. X	89,5 кв.м.	-
95	Ленинский пр-кт	47-61	пом. XII	121,8 кв.м.	-
96	Ленинский пр-кт	8а-8б	пом. IV	81,5 кв.м.	-
97	Ленинский пр-кт	17-19	-	105 кв.м.	-
98	Ленинский пр-кт	20-26	-	30 кв.м.	-
99	Ленинский пр-кт	40-42а	этаж № 1	54,4 кв.м.	-
100	Ленинский пр-кт	39-45	пом. VI	193,8 кв.м.	-
101	Ленинский пр-кт	39-45	-	56,2 кв.м.	-
102	Ленинский пр-кт	60-66	пом III	79,4 кв.м.	-
103	Ленинский пр-кт	47-61	-	61,9 кв.м.	-
104	Ленинский пр-кт	135-149	-	49 кв.м.	-
105	Ленинский пр-кт	63-67	XI	187 кв.м.	-
106	Ленинский пр-кт	6-8	пом. II,	79,1 кв.м., 41,4 кв.м.	-
107	Ленинский пр-кт	111-117	пом. VI	246,8 кв.м.	-
108	Ленинский пр-кт	17а-23а	пом. I	109,4 кв.м.	-
109	Ленинский пр-кт	20-26	лит. VIII - из лит. А	110,4 кв.м.	-
110	Ленинский пр-кт	10-14	-	83,2 кв.м.	-
111	Ленинский пр-кт	21-25	№ пом. отсут.	35,9 кв.м.	-
112	Ленинский пр-кт	21-25	№ пом. отсут.	75 кв.м.	-
113	Ленинский пр-кт	47-61	пом. XX	74,5 кв.м.	-
114	Ленинский пр-кт	63-67	пом. XI	187 кв.м.	-
115	Ленинский пр-кт	10-14	пом. VIII	142,9 кв.м.	-
116	Ленинский пр-кт, 53	47-61	пом. V	61,9 кв.м.	-
117	Ленинский пр-кт, 135	135-149	пом. XIX	107,3 кв.м.	-
118	Ленинский пр-кт, 141	135-149	пом. XVIII	43,7 кв.м.	-
119	Ленинский пр-кт, 149	135-149	№ пом. отсут.	47,2 кв.м.	-
120	Ленинский пр-кт, 27-31/Соммера - 1-7	27-31/1-7	-	148,5 кв.м.	-
121	Ленинский пр-кт/Соммера ул	35-37/ 2-4	-	54,3 кв.м.	-
122	Ленинский пр-кт/Соммера ул	27-31/1-7	пом. XIV	92 кв.м.	-
123	Леонова космонавта ул	12-12а	пом I	40,9 кв.м.	-
124	Леонова космонавта ул	58-60	-	37,8 кв.м.	-
125	Леонова ул	1-5а	-	30,8 кв.м.	-
126	Леонова ул	63-71	пом. III	51,7 кв.м.	-
127	Леонова ул	51-53а	пом. II	75,1 кв.м.	-
128	Лесопарковая ул	6-8	-	77,9 кв.м.	-
129	Летний проезд	25	пом. III	210,3 кв.м.	-
130	Летний проезд	25	пом. II	40,7 кв.м.	-
131	Литовский Вал	52-58	№ пом. отсут.	45,6 кв.м.	-
132	Маркса К. ул	57-59	пом. VII	70,2 кв.м.	-
133	Маркса К. ул	61	пом II	111,1 кв.м.	-
134	Маркса К. ул	62-82в	пом VIII	57,8 кв.м.	-



№ п.п.	Адрес	№ дома	Помещение	Площадь	Примечание
135	Маркса К. ул, 46-50/ул. Красная - 44	46-50/44	лит IV	79,4 кв.м.	-
136	Маркса ул	100-118	-	688,7кв.м., 10,6кв.м.	-
137	Маркса ул	84-98	-	57,7кв.м.	-
138	Маркса ул	84-98	-	73кв.м.	-
139	Маркса ул	28	пом. IA1	512,3кв.м.	-
140	Маркса ул	75-81	пом.II	88,7кв.м.	-
141	Маркса ул	62-82в	пом.X	64кв.м.	-
142	Маркса ул	62-82в	пом. V	54,9кв.м.	-
143	Маркса ул	100-118	пом. V	207,4кв.м.	-
144	Маркса/Красная ул	46-50/ 44	пом. IV	79,4кв.м.	-
145	Маркса/Красная ул	46-50/ 44	пом. VI	59,5кв.м.	-
146	Маркса/Красная ул	46-50/ 44	пом.VII	56,3кв.м.	-
147	Маркса/Энгельса ул	83/2-8	пом. I	188,1кв.м.	-
148	Минская ул	18-24	пом.II	68,2кв.м.	-
149	Мира пр-кт	110	пом II	98 кв.м.	-
150	Мира пр-кт	116	лит II - из лит А	61,6 кв.м.	-
151	Мира пр-кт	37-39	пом XIVa1	198,6 кв.м.	-
152	Мира пр-кт	37-39	пом XIII	100,7 кв.м.	-
153	Мира пр-кт	49-51	пом II	9,7 кв.м.	-
154	Мира пр-кт	78-80a	пом VIII	66,8 кв.м.	-
155	Мира пр-кт	76-88a	пом XI	116,7 кв.м.	-
156	Мира пр-кт	90	пом.III	69,5 кв.м.	-
157	Мира пр-кт	10-12	пом. I	212,3кв.м.	-
158	Мира пр-кт	50-56a	пом. XI	66,3кв.м.	-
159	Мира пр-кт	118-120	пом.III	152,5кв.м.	-
160	Мира пр-кт	116	пом.Ia	44,7кв.м.	-
161	Мира пр-кт	18-20a	пом. III	167,4кв.м.	-
162	Мира пр-кт	18-20a	пом.II	15,1кв.м.	-
163	Мира пр-кт	46-48	пом.V	59,5кв.м.	-
164	Мира пр-кт	18-20a	пом.VI	122,1кв.м.	-
165	Мира пр-кт	49/51	пом.XIXa	153,2кв.м.	-
166	Мира пр-кт	112-114	пом I	241,6 кв.м.	-
167	Мира пр-кт	37-39	пом. X	213кв.м	-
168	Мира пр-кт	116	пом. 1a	44,7кв.м.	-
169	Мира пр-кт	112-114	пом. 3	54,7кв.м.	-
170	Мира пр-кт/Каменная ул	108/1	помI	246,3кв.м.	-
171	Мира пр-кт/Каменная ул	108/1	пом. IV	83,4кв.м.	-
172	Московский пр-кт	143-147	-	47,3 кв.м.	-
173	Московский пр-кт	111-121	Пом V	61,2кв.м.	-
174	Мусоргского ул	1-3	-	41,5кв.м.	-
175	Нарвская ул	10-16	№ пом. отсут.	42,5кв.м.	-
176	Невского ул	70-70б	пом.V	55кв.м.	-
177	Невского ул	24-30	пом. V	129,1кв.м.	-

№ п.п.	Адрес	№ дома	Помещение	Площадь	Примечание
178	Невского ул	24-30	пом. I	340,6кв.м.	-
179	Невского ул	54-54б	пом. IV	82,7кв.м.	-
180	Некрасова ул	18/24	-	331,3 кв.м.	-
181	Некрасова ул	18-24	пом.VII, V	62кв.м, 145,1кв.м.	-
182	Озерова Ген.-лейт.	1-5	-	117,5 кв.м.	-
183	Озерова Ген.-лейт. ул	7-13	пом V - подвал	233 кв.м.	-
184	Озерова ул	1-5	пом.VII	31,3кв.м.	-
185	Озерова ул	1-5	пом. III	31,2кв.м.	-
186	Октябрьская ул	71/73	пом.XI	472кв.м.	-
187	Ольштынская ул	64-74	-	85,2кв.м.	-
188	Ореховая ул	1/3	-	54,3кв.м.	-
189	Ореховая ул	1/3	-	59,8кв.м.	-
190	Офицерская ул	1а	пом II	87 кв.м.	-
191	Офицерская/ Разина ул	15-25/32	пом. I	83кв.м.	-
192	Парковая Аллея ул	7-11	-	101,1 кв.м.	-
193	Пацаева ул	3	пом. II	304,5кв.м.	-
194	Победы пр-кт	144а-г	-	103кв.м.	-
195	Победы пр-кт	144а-г	-	260кв.м.	-
196	Потемкина ул, 14-14а/Линейная - 4-6	14-14а/4-6	-	14 кв.м.	-
197	Пролетарская / Черняховского ул	79-87 / 54-56	пом. IX/5	136,4кв.м.	-
198	Пролетарская ул	41	лит V из - литА, А2	118,8 кв.м.	-
199	Пролетарская ул	7-13	кв. I	75,5 кв.м.	-
200	Пролетарская ул	74-80	лит. IX	53,3 кв.м.	-
201	Пролетарская ул	82-84	-	147,6кв.м.	-
202	Пролетарская ул	82-84	пом.VII	143,5кв.м.	-
203	Пролетарская ул	74-80	лит IV	52,3 кв.м.	-
204	Пролетарская ул	41	пом. IV	125,2кв.м.	-
205	Радищева ул	80-80а	-	96,4 кв.м.	-
206	Радищева ул	80-80а	пом. I	118,3кв.м.	-
207	Репина ул	46-50	-	177 кв.м.	-
208	Репина ул	46-50	-	451,8кв.м.	-
209	Репина ул	37	I, II, III	139,2кв.м.	-
210	Рокоссовского ул	22-26	подвал № 1	34,5кв.м.	-
211	Руставели ул	6	пом. I	70кв.м.	-
212	Советский пр-кт	24-28	пом. V - из лит. А	87,9 кв.м.	-
213	Советский пр-кт	30-34	-	107,4 кв.м.	-
214	Советский пр-кт	24-28	пом. III	93кв.м.	-
215	Советский пр-кт	24-28	пом .V	87,9кв.м.	-
216	Советский пр-кт	30-34	-	89,8кв.м.	-
217	Советский пр-кт	126	пом. III-III; III-I	723,5+145,2+102,1кв.м.	-
218	Советский пр-кт	38-38а	пом. II	45,7кв.м.	-
219	Советский пр-кт	51	пом. I	16,9кв.м.	-
220	Советский пр-кт	9-11	пом. IV	81,6кв.м.	-

№ п.п.	Адрес	№ дома	Помещение	Площадь	Примечание
221	Советский пр-кт	20-22	пом. IV	81 кв.м.	-
222	Советский пр-кт	9-11	пом. I из литера А	225,1 кв.м.	-
223	Соммера Генерала ул	29-37	пом XXII	330,5 кв.м.	-
224	Соммера Генерала ул	46-56	-	35,8 кв.м.	-
225	Соммера ул	9-11	пом.V	66,6 кв.м.	-
226	Соммера ул	9-11	пом.III	46,8 кв.м.	-
227	Суворова ул	47	этаж № 1	95,9 кв.м.	-
228	Театральная ул	23-27	пом.IV	313,2 кв.м.	-
229	Товарный пер.	5	-	660,1 кв.м.	-
230	Толстикова Генерала ул	18а	пом.V	36,2 кв.м.	-
231	Транспортная ул	17а	-	2484,4 кв.м.	-
232	Транспортный туп.	2	-	63,9 кв.м.	-
233	Уральская ул	3-7	-	42,9 кв.м.	-
234	Ушинского ул	1	1 этаж	64,7 кв.м.	-
235	Фермора В. Ул	8	лит. IV	437,9 кв.м.	-
236	Фермора В. ул, 8/ГП № 14	8/гп № 14	Лит V	77,9 кв.м.	-
237	Фермора В. ул, 8/ГП №14	8/ГП № 14	лит. VI	295,1 кв.м.	-
238	Фрунзе ул	91	пом.I	245,8 кв.м.	-
239	Фрунзе ул	97-101	пом. I	301,8 кв.м.	-
240	Фрунзе ул, 87-89/улГрига,36 - 40	87-89/36-40	,пом.III	76,3 кв.м.	-
241	Фрунзе/Грига ул	87-89/36-40	-	526,4 кв.м.	-
242	Хмельницкого ул	33-37	-	212,8 кв.м.	-
243	Художественная ул	9-11	-	204 кв.м.	-
244	Чайковского ул	3	пом I	79,8 кв.м.	-
245	Чайковского ул	4-10	лит IX	90 кв.м.	-
246	Чайковского ул	4-10	лит X	46 кв.м.	-
247	Чайковского ул	29	пом. I	52,1 кв.м.	-
248	Черняховского ул	30-40	пом IV	59 кв.м.	-
249	Черняховского ул	66-68	лит VIII	90,1 кв.м.	-
250	Черняховского ул	66-68	пом VII	66,2 кв.м.	-
251	Черняховского ул	78	лит II	61,8 кв.м.	-
252	Черняховского ул	66-68	-	76,5 кв.м.	-
253	Черняховского ул	20-24	-	41 кв.м.	-
254	Черняховского ул	14-18	-	92,9 кв.м.	-
255	Черняховского ул	70-72	-	73,7 кв.м.	-
256	Черняховского ул	76-76б	пом. VII	255,3 кв.м.	-
257	Черняховского ул	14-18	пом.II	148,6 кв.м.	-
258	Черняховского ул	2-4а	пом., VII	40 кв.м.	-
259	Энгельса/Маркса ул	1-3/85-93	-	153,5 кв.м.	-
260	Ялтинская ул	4	пом.V	75,2 кв.м.	-
261	Ялтинская ул	4	пом.XII	53,6 кв.м.	-